

Annexe 5 - Atlas des ZNIEFF, zones NATURA2000, des  
captages AEP et des cours d'eau

# Prospection des zones environnementales et de captage d'eau - Plan d'épandage SAS BGS AGRI -



**AGRICULTURES  
& TERRITOIRES**  
CHAMBRE D'AGRICULTURE  
OISE



## Légende

- Communes
- Surfaces épandable
- Surfaces exclues
- Zones environnementales
- ZNIEFF2

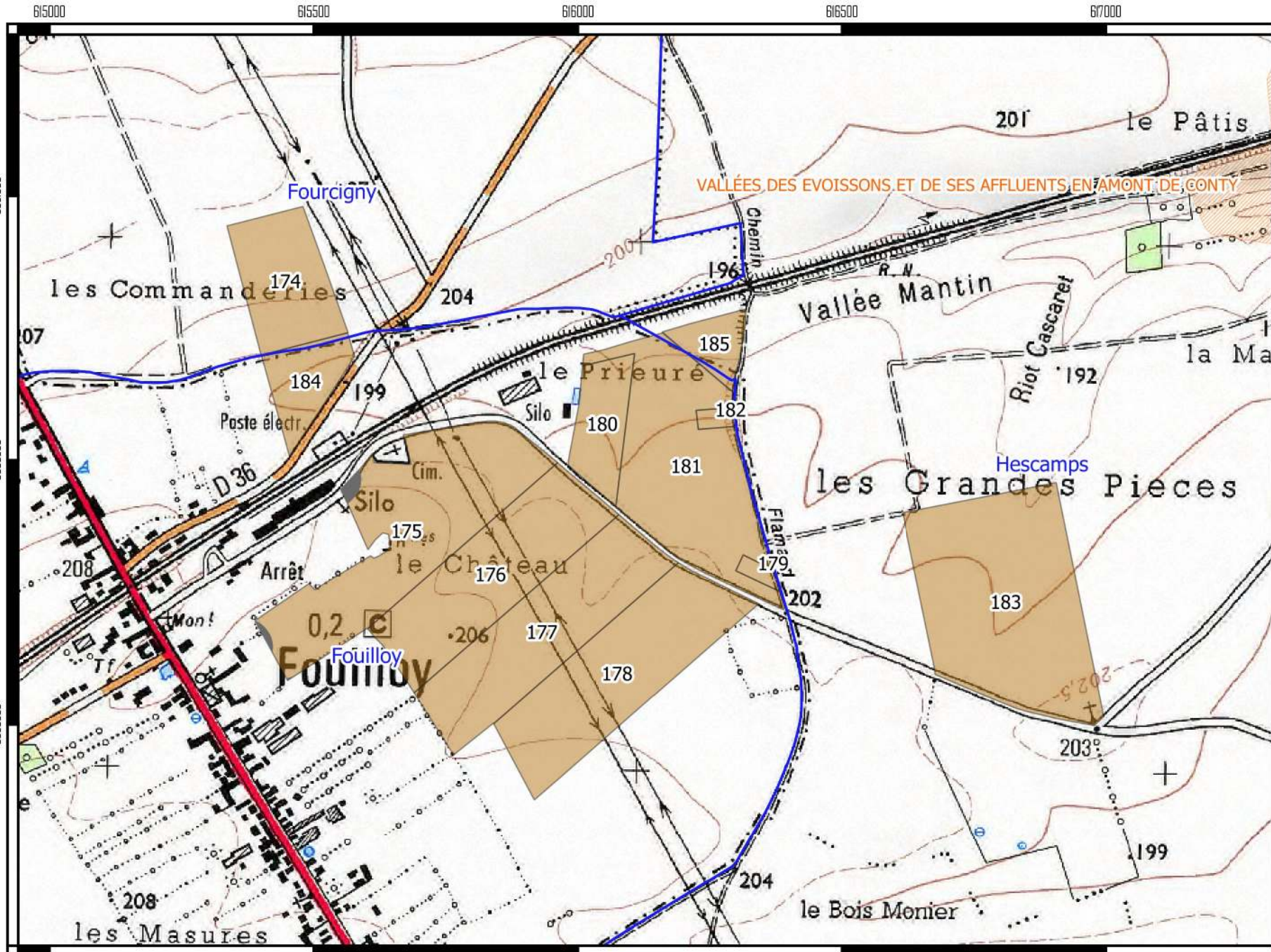

Réalisation : Chambre d'agriculture de l'Oise -  
Echelle 1 : 10 000 - Source IGN SCAN 25 2016

# Prospection des zones environnementales et de captage d'eau - Plan d'épandage SAS BGS AGRI -



**AGRICULTURES  
& TERRITOIRES**  
CHAMBRE D'AGRICULTURE  
OISE



## Légende

- Communes
- Surfaces épandable
- Surfaces exclues

Parcelaire superposant

- une zone à dominante humide
- une ZNIEFF1
- une ZNIEFF2

Zones environnementales

- Zone NATURA 2000
- ZDH
- ZNIEFF1
- ZNIEFF2

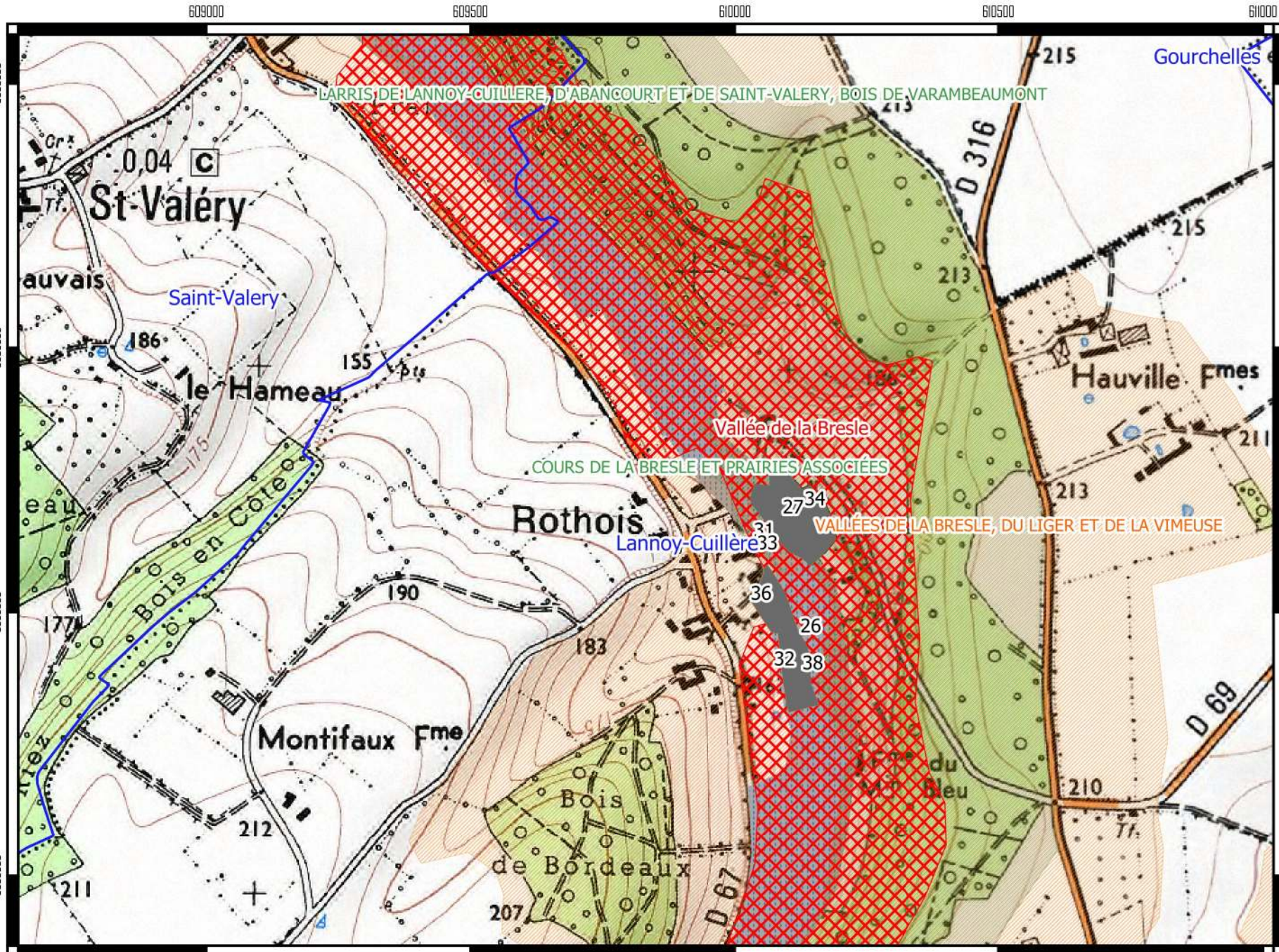

# Prospection des zones environnementales et de captage d'eau - Plan d'épandage SAS BGS AGRI -



**AGRICULTURES  
& TERRITOIRES**  
CHAMBRE D'AGRICULTURE  
OISE



## Légende

- Communes
- Surfaces épandable
- Parcelaire superposant
  - une ZNIEFF1
  - une ZNIEFF2
- Zones environnementales
  - Zone NATURA 2000
  - ZDH
  - ZNIEFF1
  - ZNIEFF2

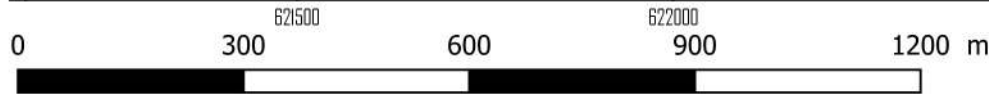
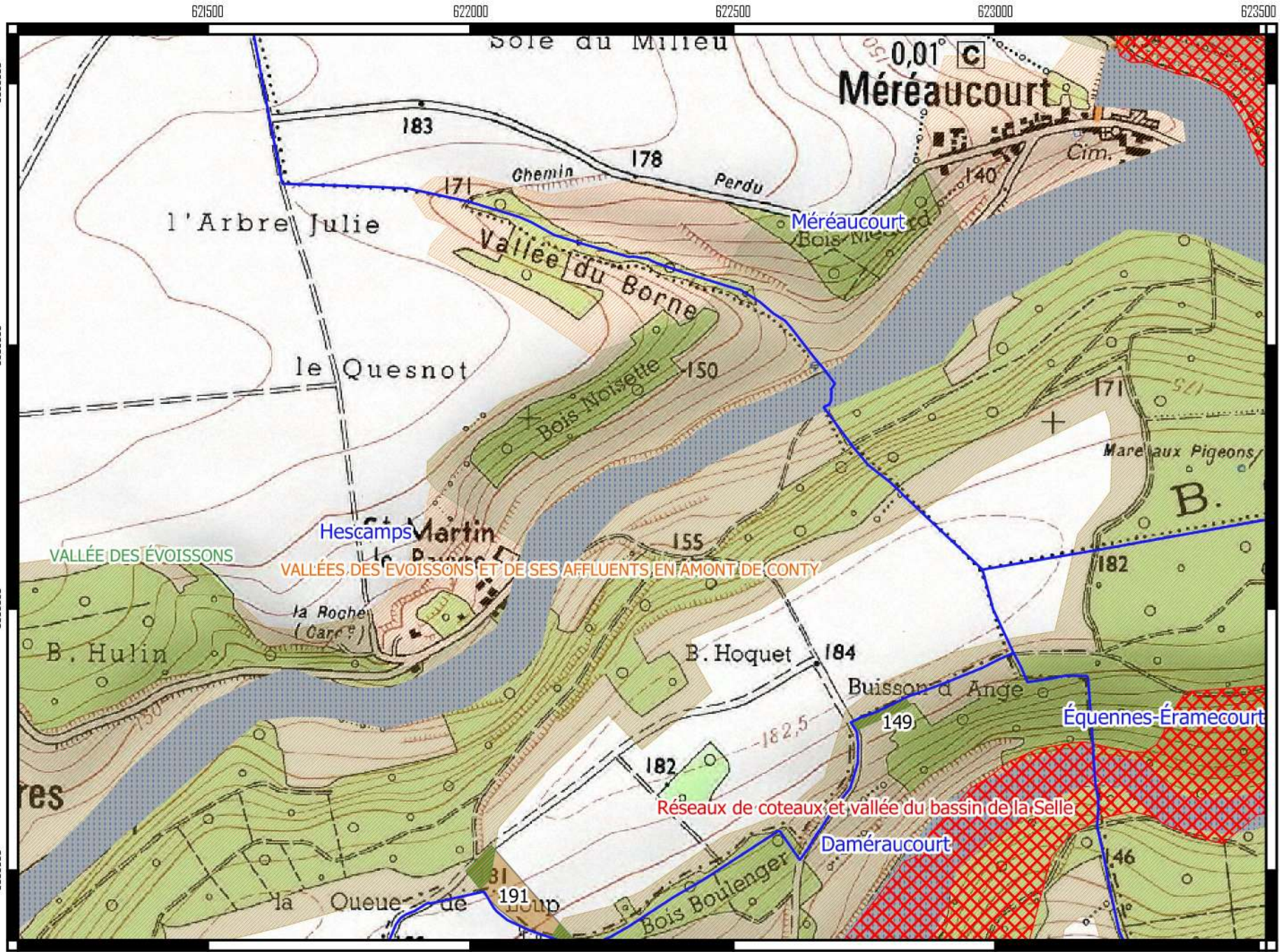



# Prospection des zones environnementales et de captage d'eau - Plan d'épandage SAS BGS AGRI -



**AGRICULTURES  
& TERRITOIRES**  
CHAMBRE D'AGRICULTURE  
OISE



## Légende

-  Communes
-  Surfaces épanable
-  Surfaces exclues

Parcelle superposant  
 une ZNIEFF2

Zones environnementales  
 ZNIEFF2

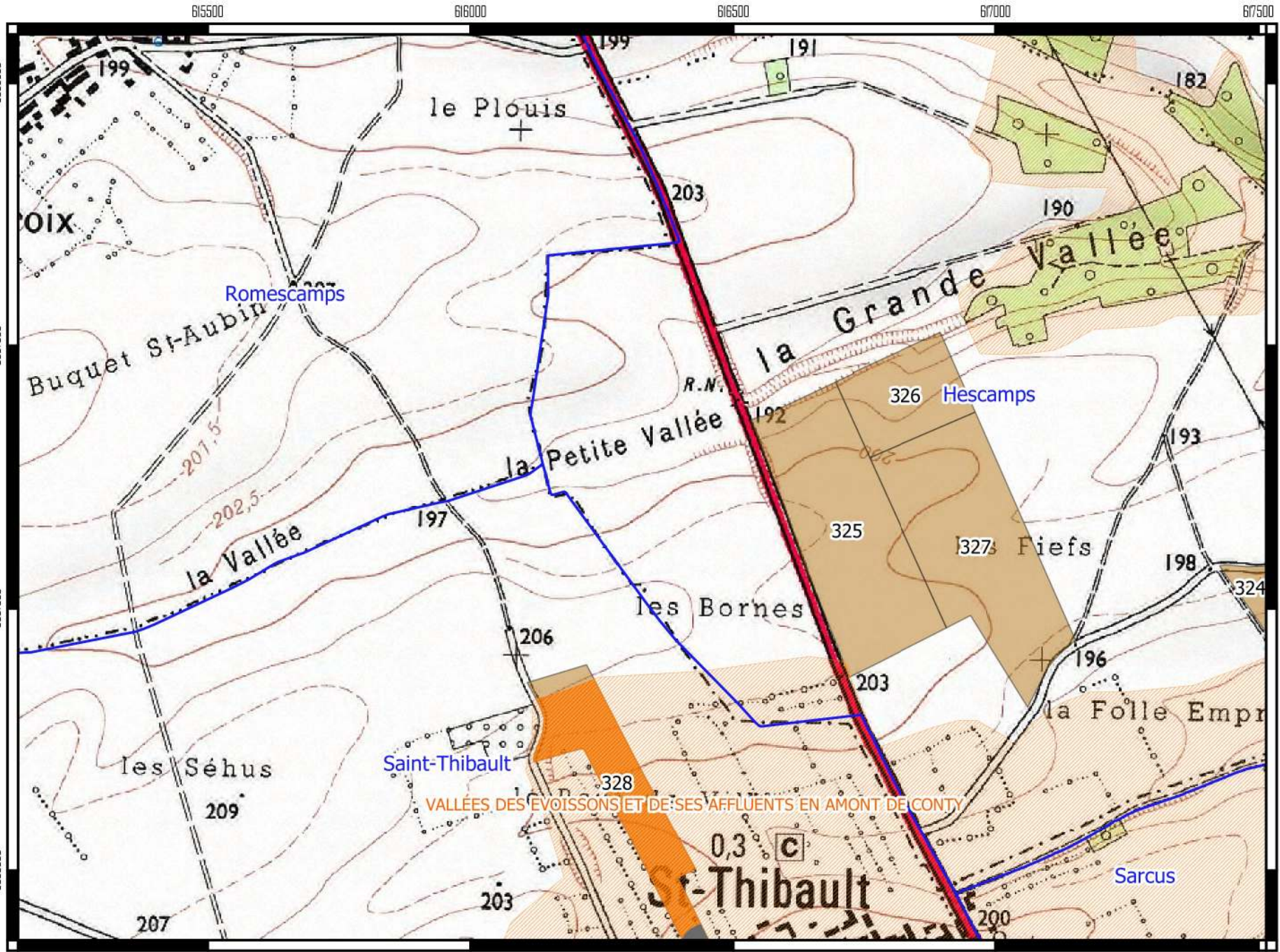

VALLÉES DES ÉVOISSONS ET DE SES AFFLUENTS EN AMONT DE CONTY

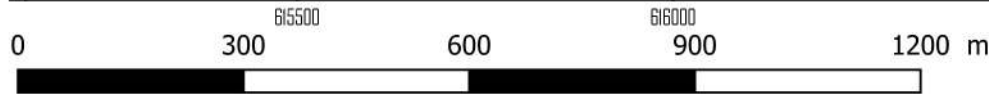

Réalisation : Chambre d'agriculture de l'Oise -  
Echelle 1 : 10 000 - Source IGN SCAN 25 2016



# Prospection des zones environnementales et de captage d'eau - Plan d'épandage SAS BGS AGRI -





**AGRICULTURES  
& TERRITOIRES**  
CHAMBRE D'AGRICULTURE  
OISE



## Légende

-  Communes
-  Surfaces épandable
-  Surfaces exclues

- Parcelaire superposant
-  une ZNIEFF1
  -  une ZNIEFF2

- Zones environnementales
-  ZNIEFF1
  -  ZNIEFF2

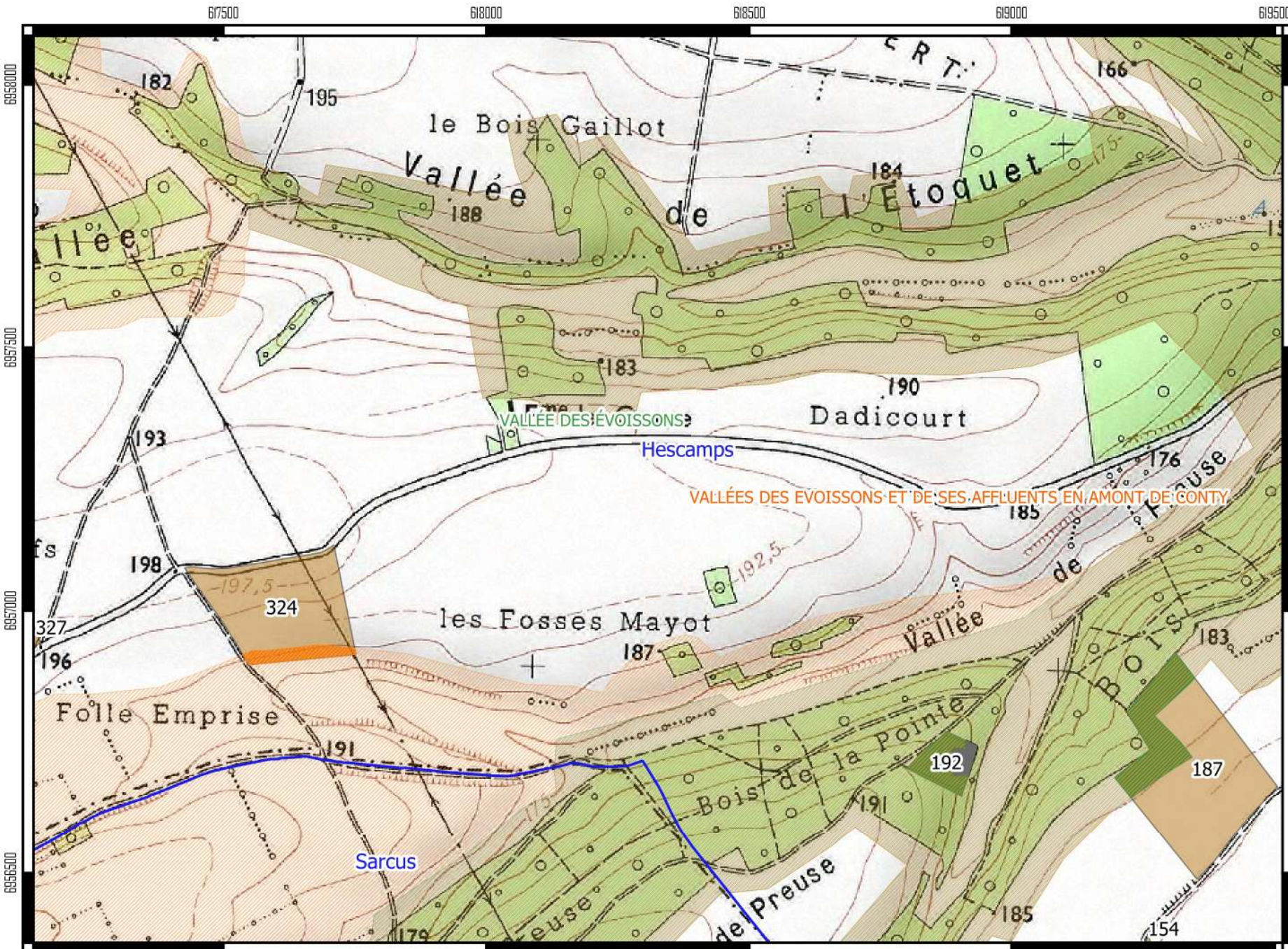

# Prospection des zones environnementales et de captage d'eau - Plan d'épandage SAS BGS AGRI -



**AGRICULTURES  
& TERRITOIRES**  
CHAMBRE D'AGRICULTURE  
OISE



## Légende

- Communes
- Surfaces épandable
- Surfaces exclues

- Parcelle superposant
- une ZNIEFF1
  - une ZNIEFF2

## Zones environnementales

- Zone NATURA 2000
- ZDH
- ZNIEFF1
- ZNIEFF2

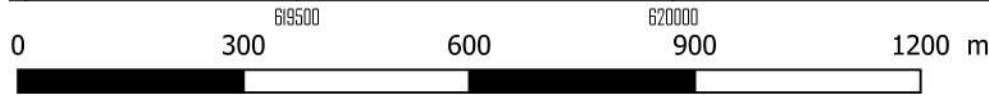
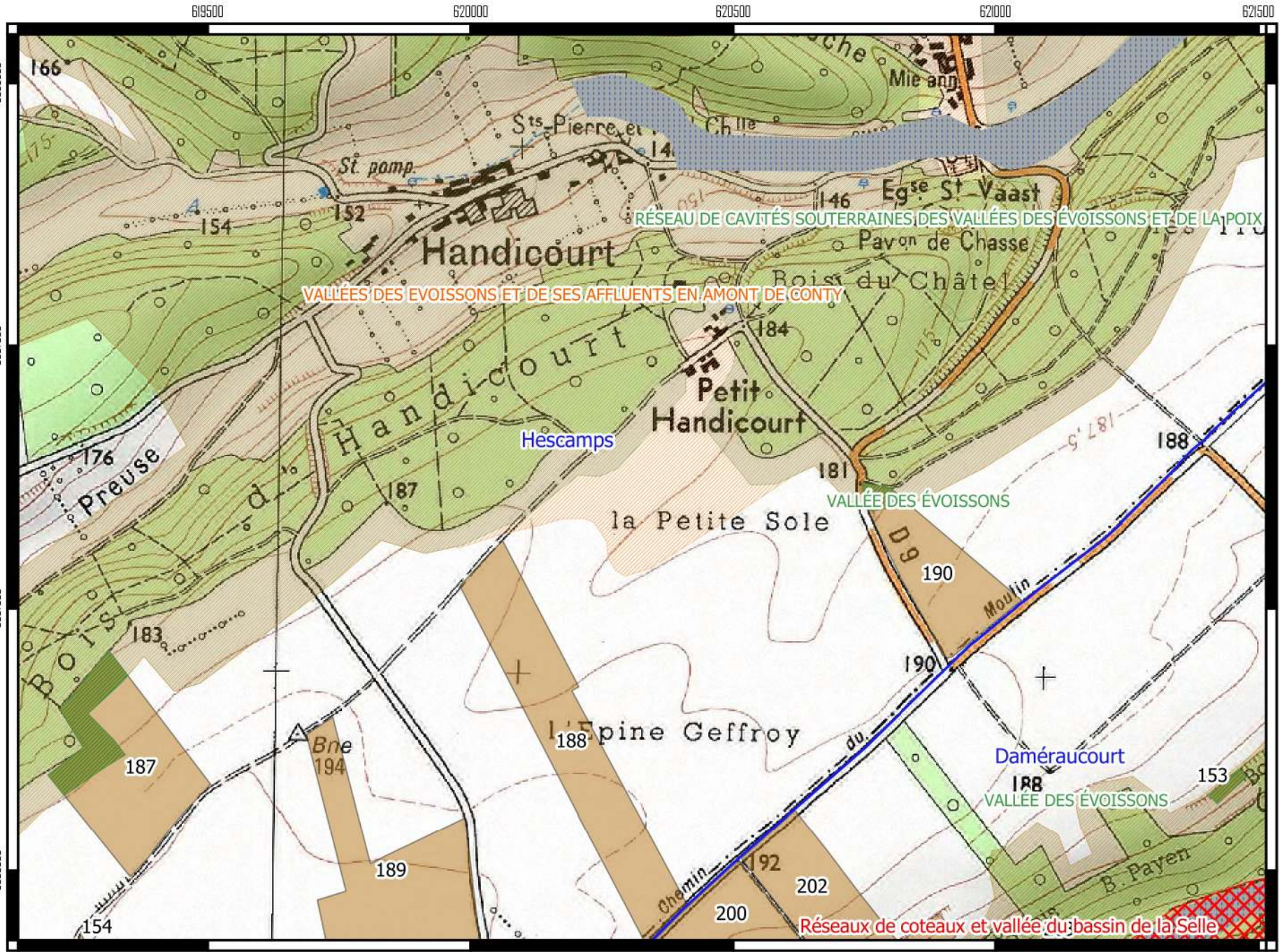

Réalisation : Chambre d'agriculture de l'Oise -  
Echelle 1 : 10 000 - Source IGN SCAN 25 2016

# Prospection des zones environnementales et de captage d'eau - Plan d'épandage SAS BGS AGRI -



**AGRICULTURES  
& TERRITOIRES**  
CHAMBRE D'AGRICULTURE  
OISE



## Légende

- Communes
- Surfaces épandable
- Parcelaire superposant
  - une ZNIEFF1
  - une ZNIEFF2
- Zones environnementales
  - Zone NATURA 2000
  - ZDH
  - ZNIEFF1
  - ZNIEFF2

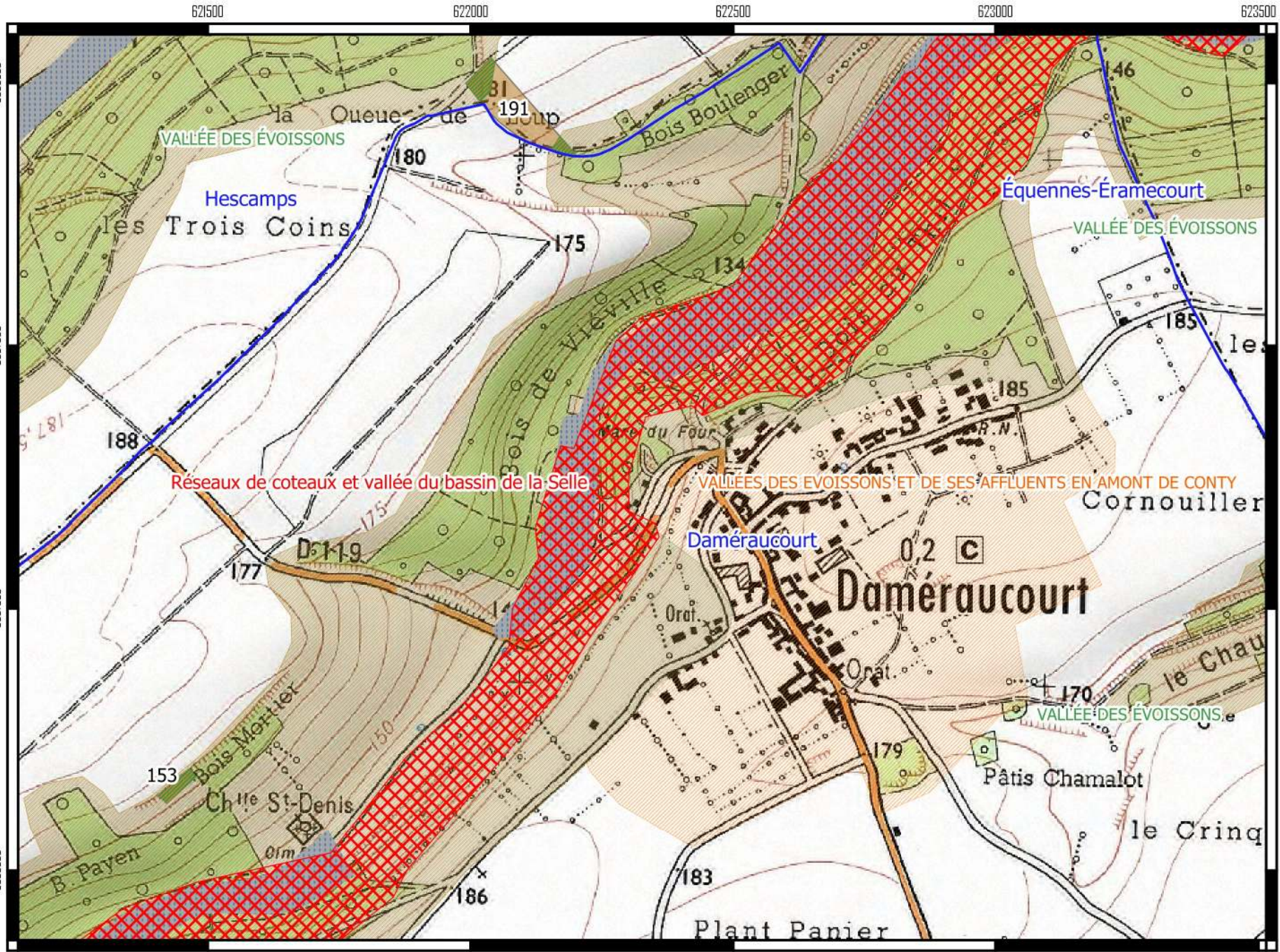

Réalisation : Chambre d'agriculture de l'Oise -  
Echelle 1 : 10 000 - Source IGN SCAN 25 2016



# Prospection des zones environnementales et de captage d'eau - Plan d'épandage SAS BGS AGRI -



**AGRICULTURES  
& TERRITOIRES**  
CHAMBRE D'AGRICULTURE  
OISE



## Légende

-  Communes
-  Surfaces épandable
-  Surfaces exclues
- Parcelaire superposant
-  une ZNIEFF1
-  une ZNIEFF2
- Zones environnementales
-  AEP ppr
-  ZNIEFF1
-  ZNIEFF2

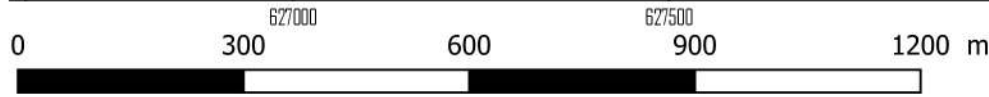
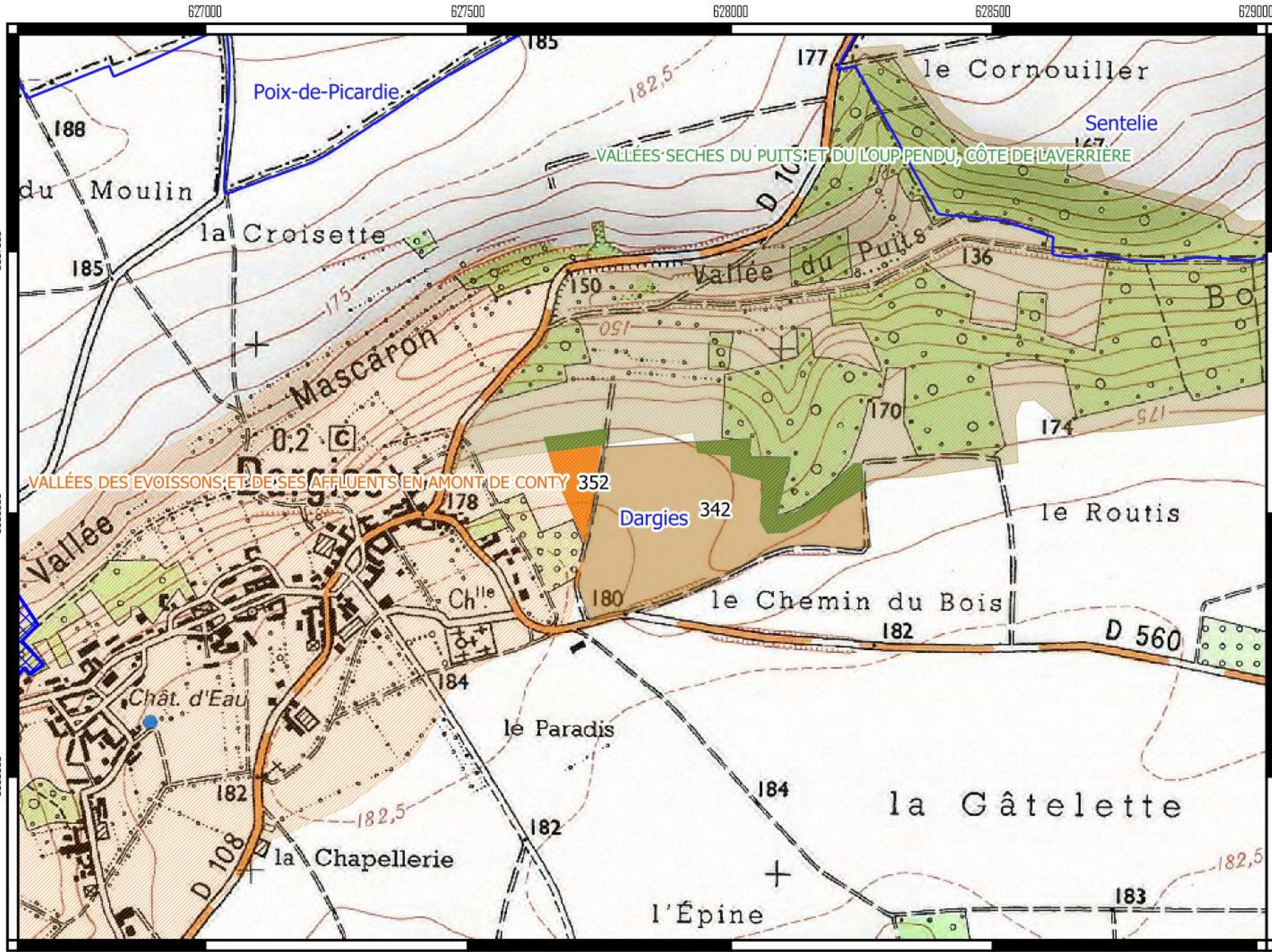

Réalisation : Chambre d'agriculture de l'Oise -  
Echelle 1 : 10 000 - Source IGN SCAN 25 2016

# Prospection des zones environnementales et de captage d'eau - Plan d'épandage SAS BGS AGRI -



AGRICULTURES  
& TERRITOIRES  
CHAMBRE D'AGRICULTURE  
OISE



## Légende

- Communes
- Surfaces épandable
- Surfaces exclues

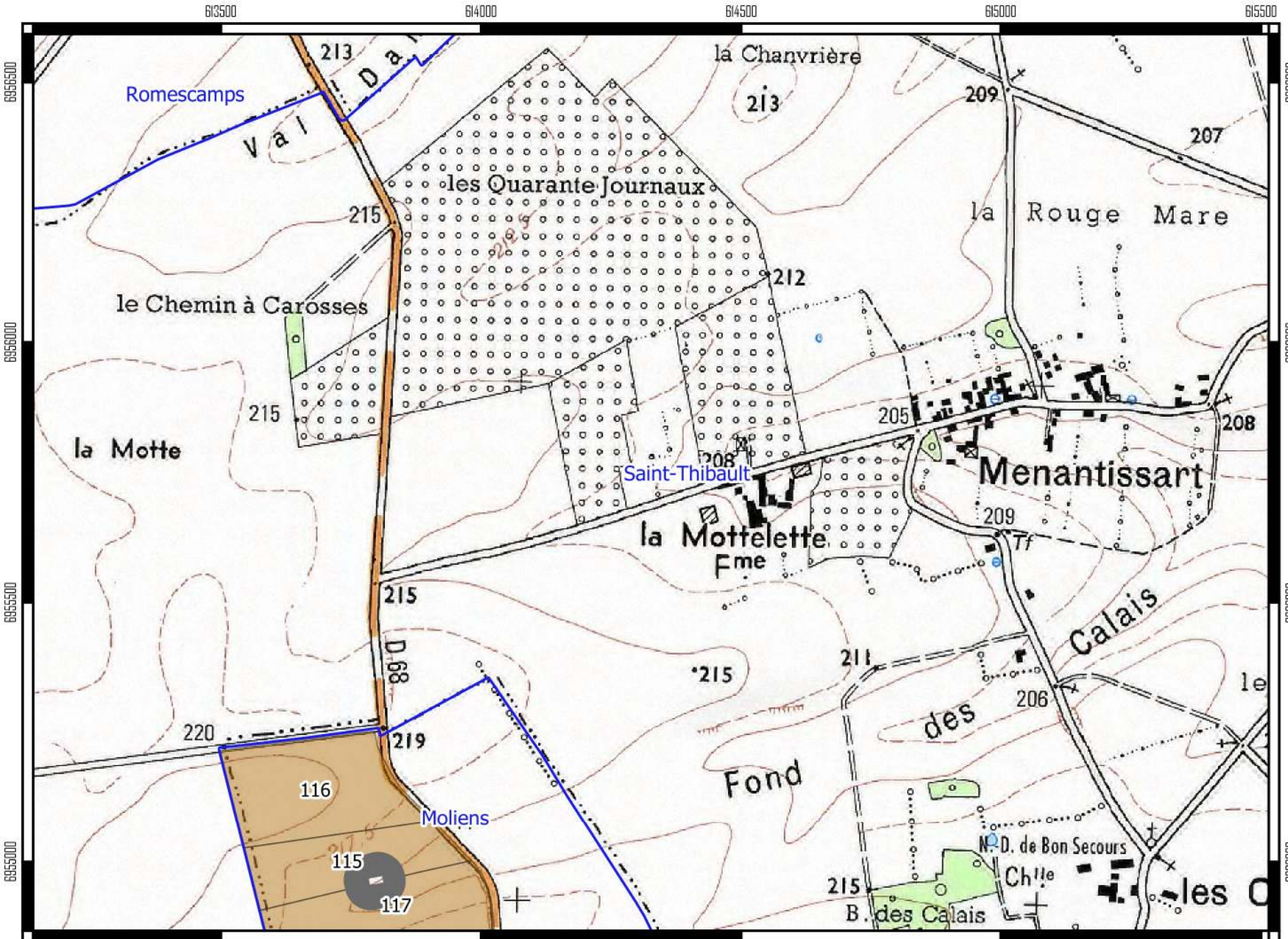



# Prospection des zones environnementales et de captage d'eau - Plan d'épandage SAS BGS AGRI -



**AGRICULTURES  
& TERRITOIRES**  
CHAMBRE D'AGRICULTURE  
OISE



## Légende

-  Communes
-  Surfaces épandable
-  Surfaces exclues

Parcellaire superposant  
 une ZNIEFF2

Zones environnementales  
 ZNIEFF1  
 ZNIEFF2

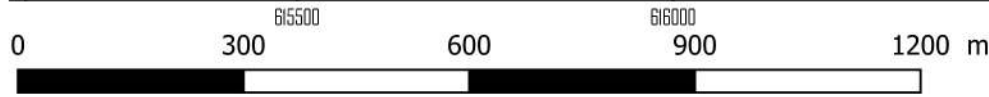
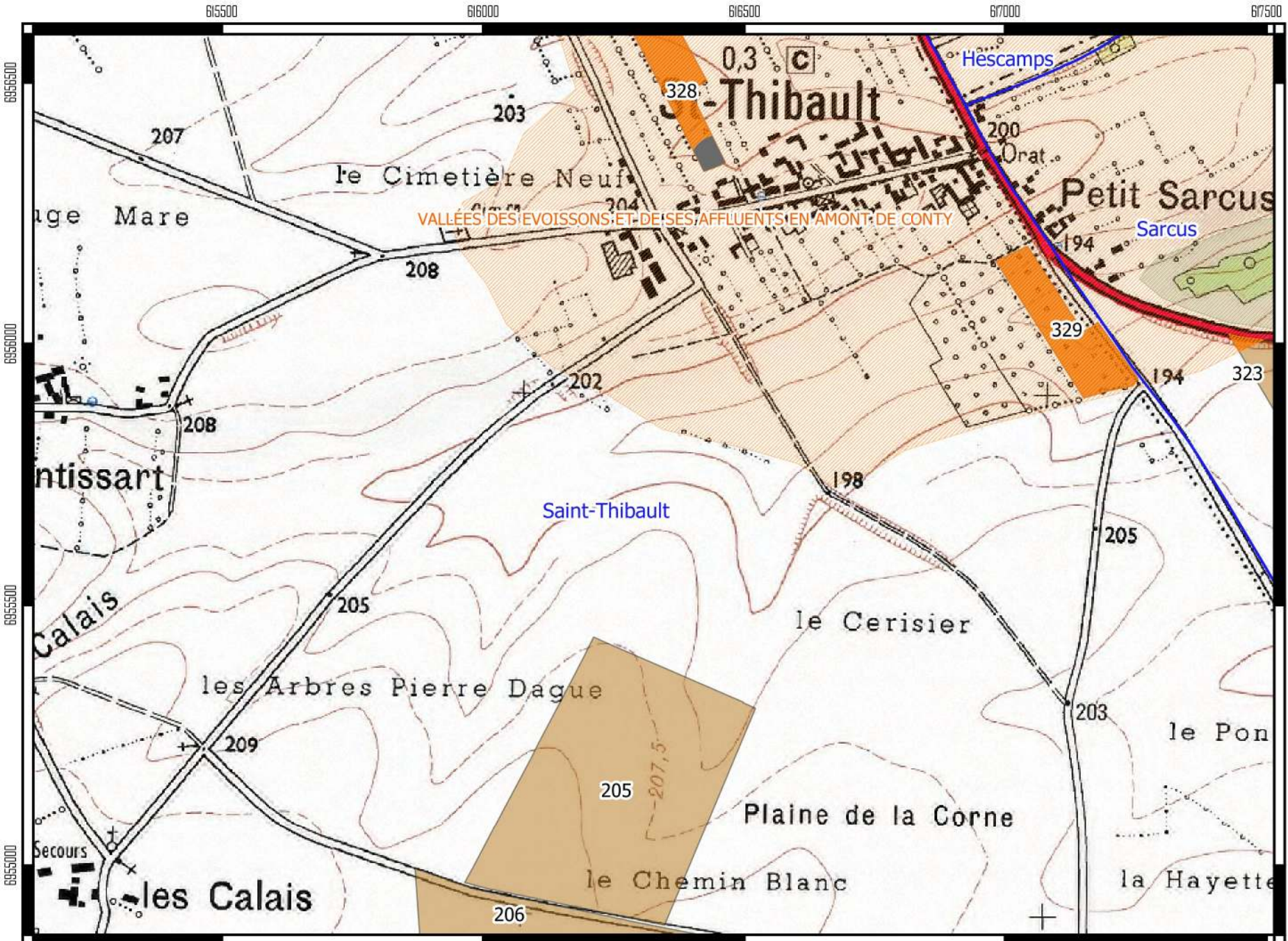

# Prospection des zones environnementales et de captage d'eau - Plan d'épandage SAS BGS AGRI -



AGRICULTURES  
& TERRITOIRES  
CHAMBRE D'AGRICULTURE  
OISE



## Légende

Communes

Surfaces épandable

Parcellaire superposant

une ZNIEFF2

Zones environnementales

AEP ppr

ZNIEFF1

ZNIEFF2

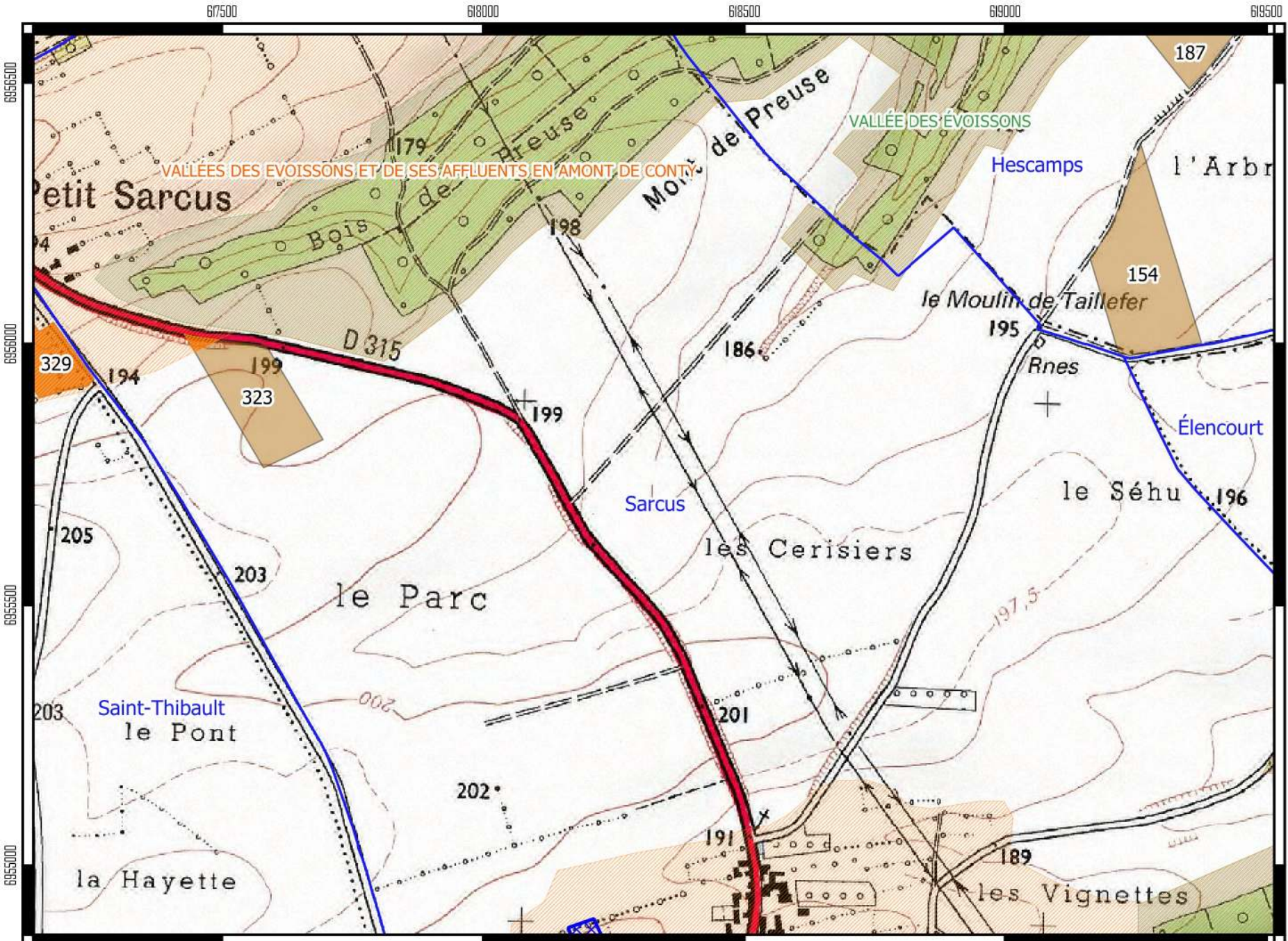



# Prospection des zones environnementales et de captage d'eau - Plan d'épandage SAS BGS AGRI -



**AGRICULTURES  
& TERRITOIRES**  
CHAMBRE D'AGRICULTURE  
OISE



## Légende

-  Communes
-  Surfaces épandable
-  Surfaces exclues

- Parcellaire superposant
-  une zone à dominante humide
  -  une ZNIEFF1
  -  une ZNIEFF2

- Zones environnementales
-  Zone NATURA 2000
  -  ZDH
  -  ZNIEFF1
  -  ZNIEFF2

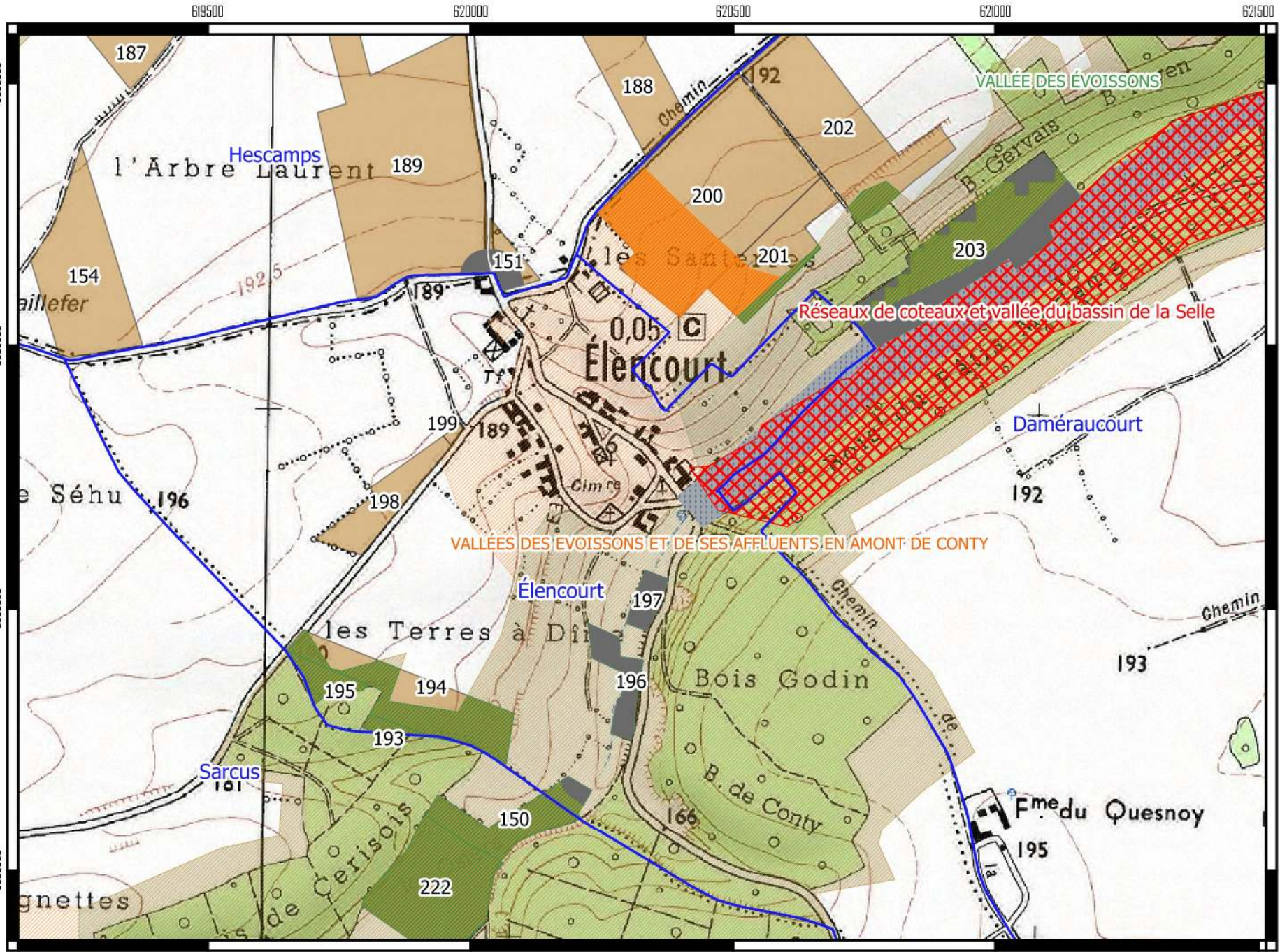

# Prospection des zones environnementales et de captage d'eau - Plan d'épandage SAS BGS AGRI -



**AGRICULTURES  
& TERRITOIRES**  
CHAMBRE D'AGRICULTURE  
OISE



## Légende

- Communes
- Surfaces épandable
- Surfaces exclues

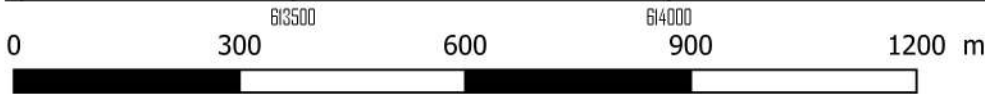
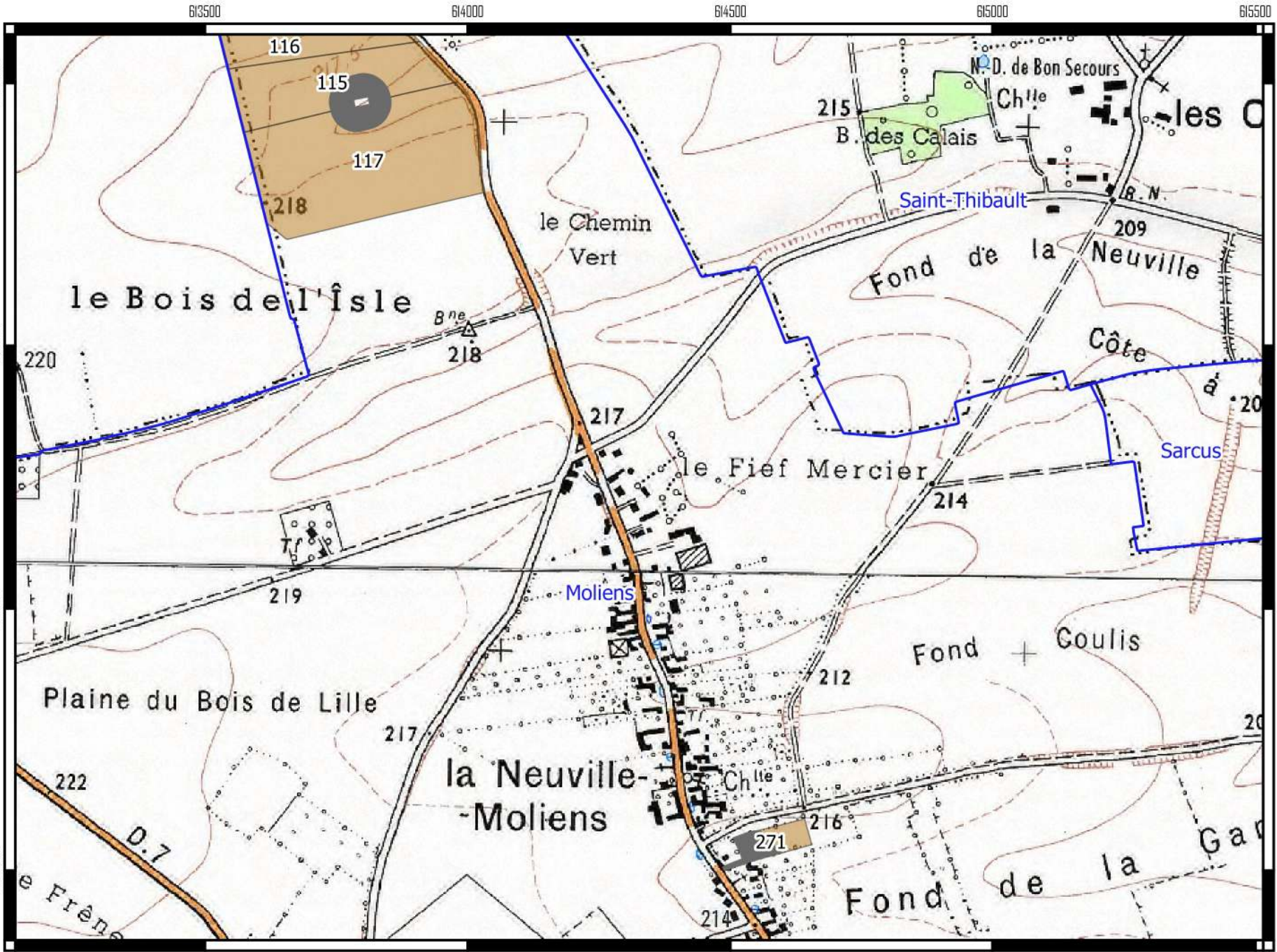

Réalisation : Chambre d'agriculture de l'Oise -  
Echelle 1 : 10 000 - Source IGN SCAN 25 2016

# Prospection des zones environnementales et de captage d'eau - Plan d'épandage SAS BGS AGRI -



AGRICULTURES  
& TERRITOIRES  
CHAMBRE D'AGRICULTURE  
OISE



## Légende

- Communes
- Surfaces épandable
- Surfaces exclues

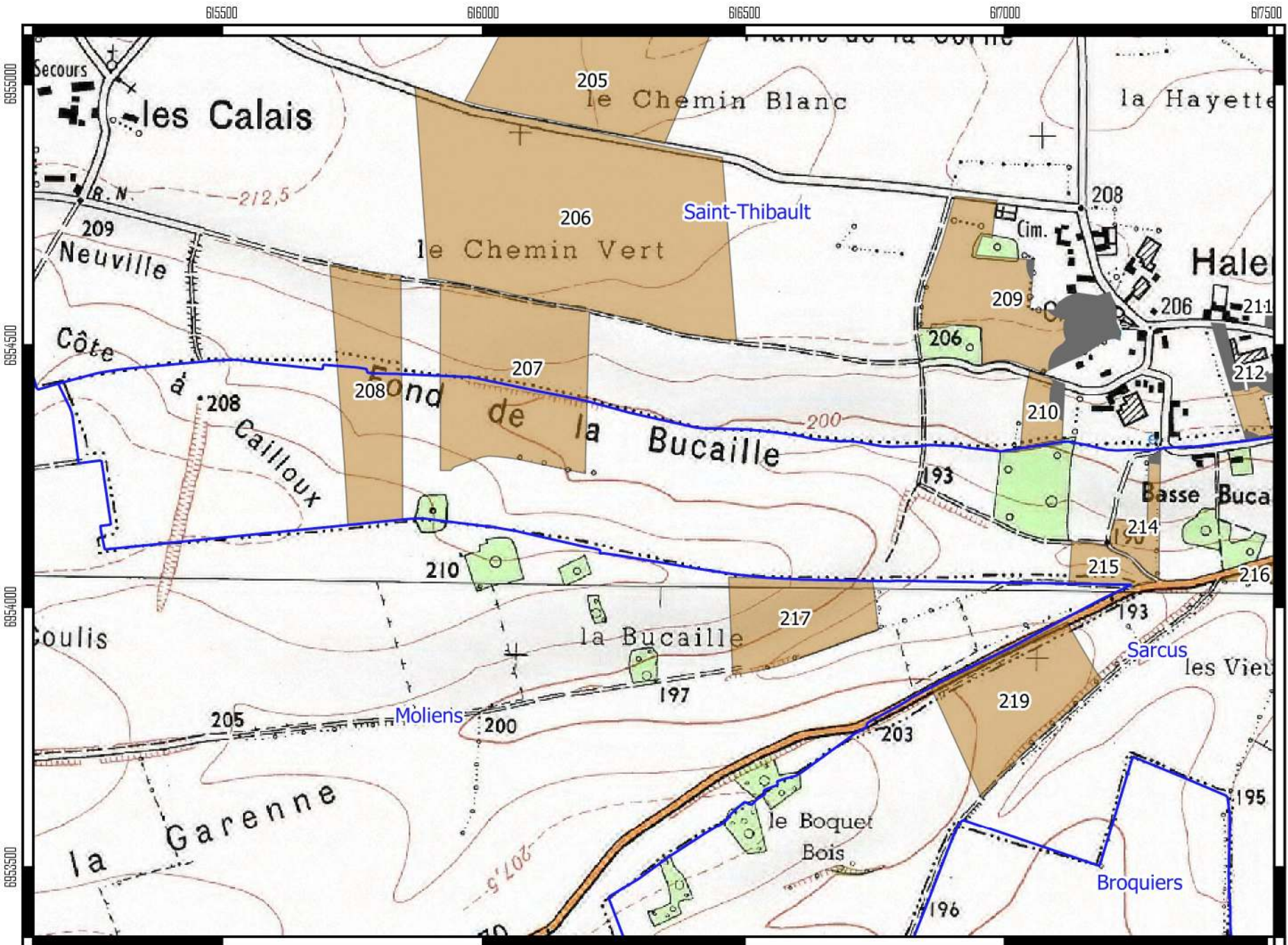



# Prospection des zones environnementales et de captage d'eau - Plan d'épandage SAS BGS AGRI -





**AGRICULTURES  
& TERRITOIRES**  
CHAMBRE D'AGRICULTURE  
OISE



## Légende

-  Communes
-  Surfaces épandable
-  Surfaces exclues

- Parcelle superposant
-  un périmètre de protection rapprochée
  -  une ZNIEFF2

- Zones environnementales
-  AEP ppr
  -  ZNIEFF1
  -  ZNIEFF2

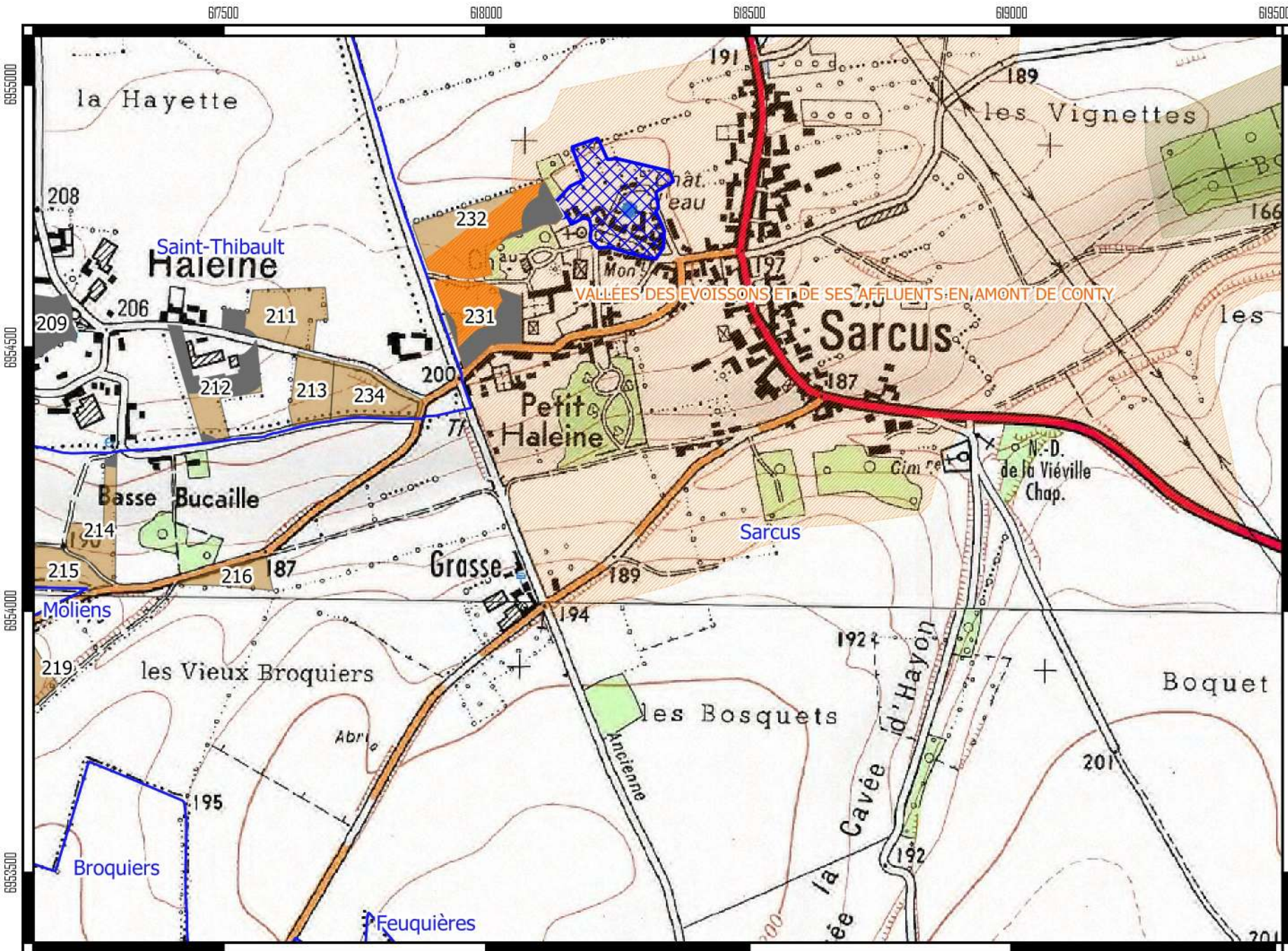



# Prospection des zones environnementales et de captage d'eau - Plan d'épandage SAS BGS AGRI -



**AGRICULTURES  
& TERRITOIRES**  
CHAMBRE D'AGRICULTURE  
OISE



## Légende

-  Communes
-  Surfaces épandable
- Parcelaire superposant
  -  une ZNIEFF1
  -  une ZNIEFF2
- Zones environnementales
  -  ZNIEFF1
  -  ZNIEFF2

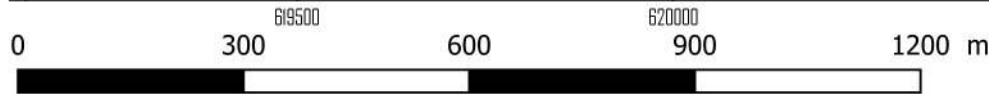
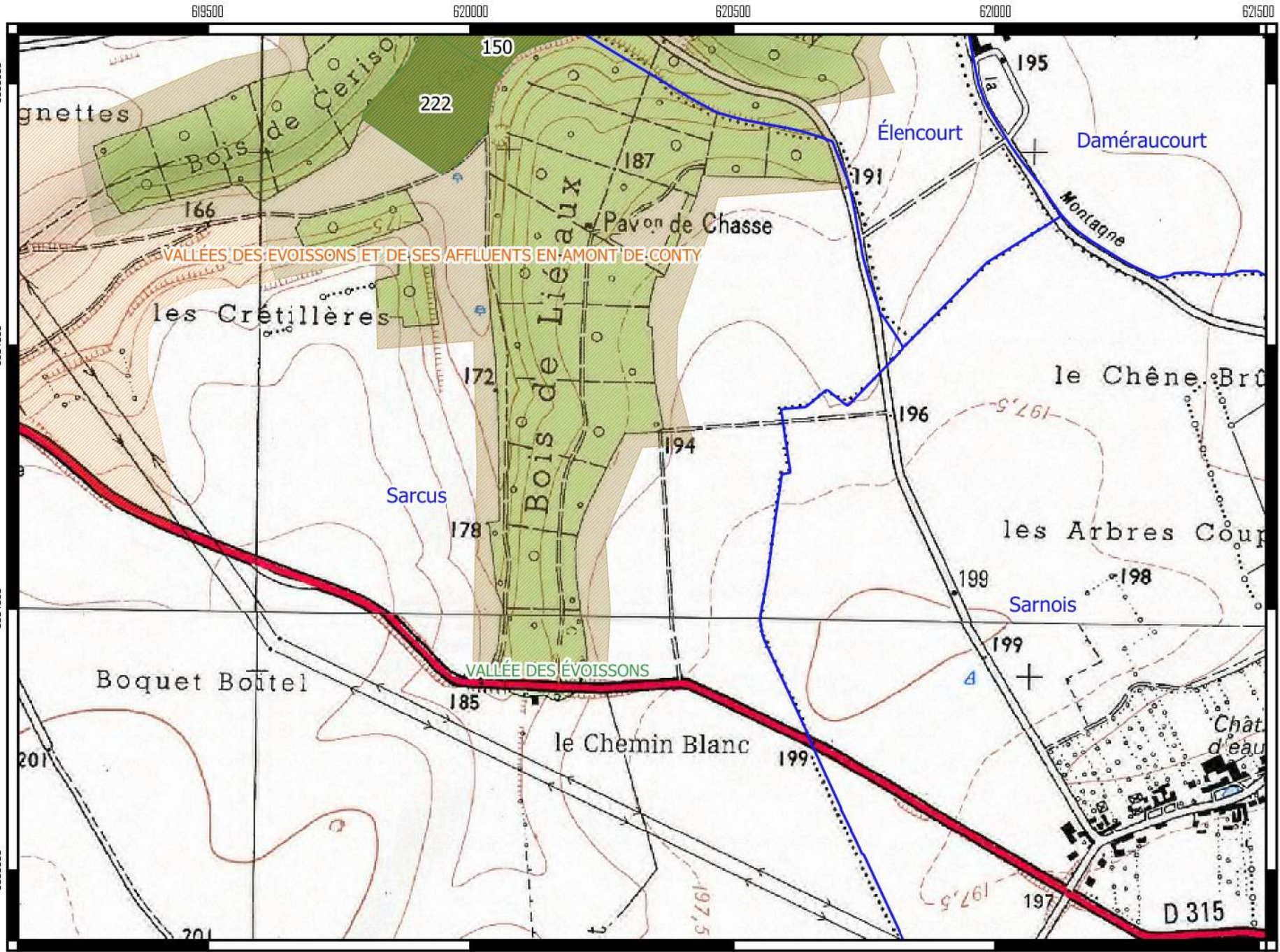

Réalisation : Chambre d'agriculture de l'Oise -  
Echelle 1 : 10 000 - Source IGN SCAN 25 2016



# Prospection des zones environnementales et de captage d'eau - Plan d'épandage SAS BGS AGRI -



AGRICULTURES  
& TERRITOIRES  
CHAMBRE D'AGRICULTURE  
OISE



## Légende

-  Communes
-  Surfaces épandable
-  Surfaces exclues

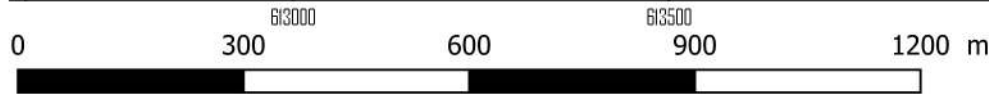
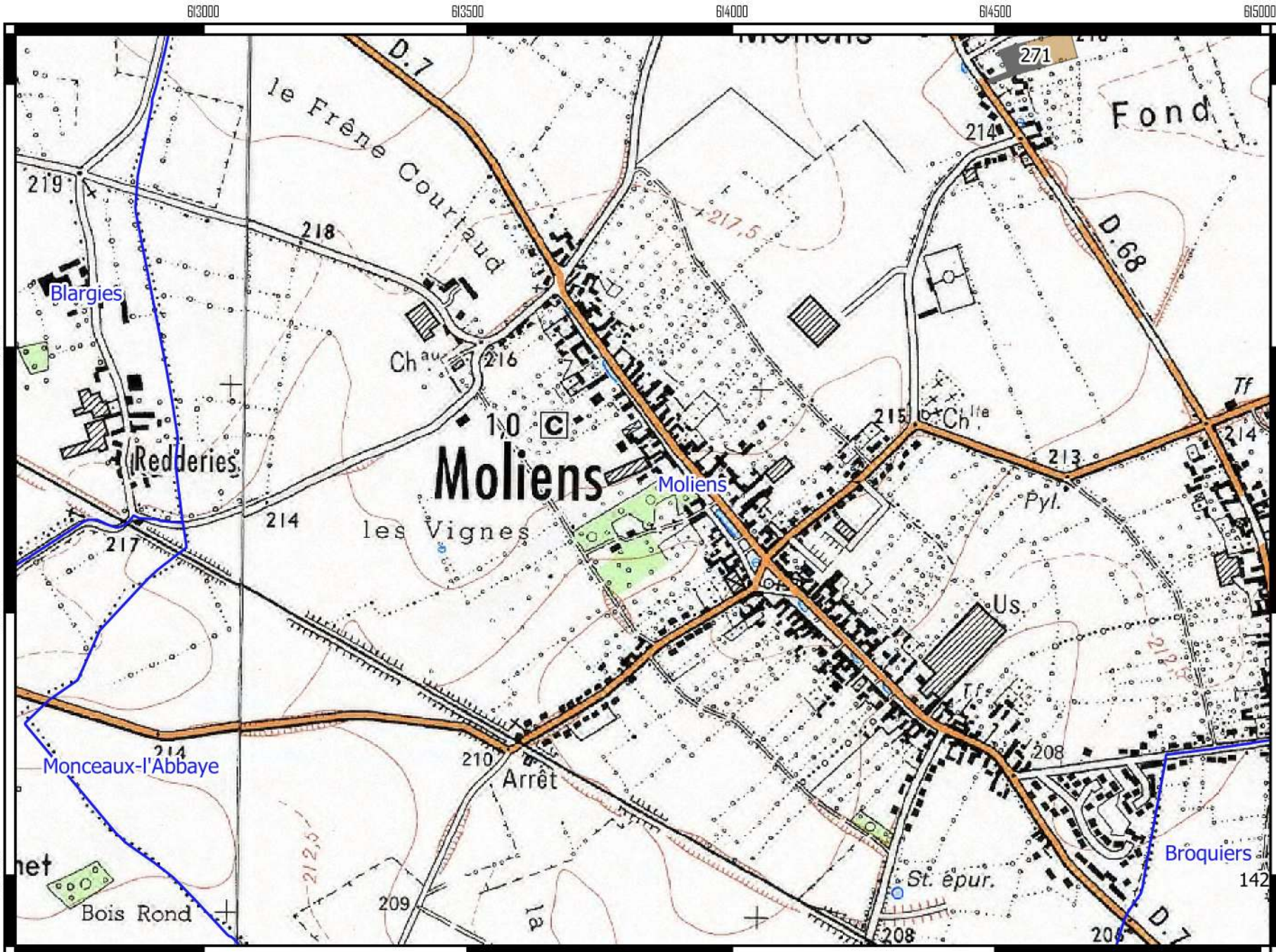

# Prospection des zones environnementales et de captage d'eau - Plan d'épandage SAS BGS AGRI -



**AGRICULTURES  
& TERRITOIRES**  
CHAMBRE D'AGRICULTURE  
OISE



## Légende

- Communes
- Surfaces épandable
- Surfaces exclues

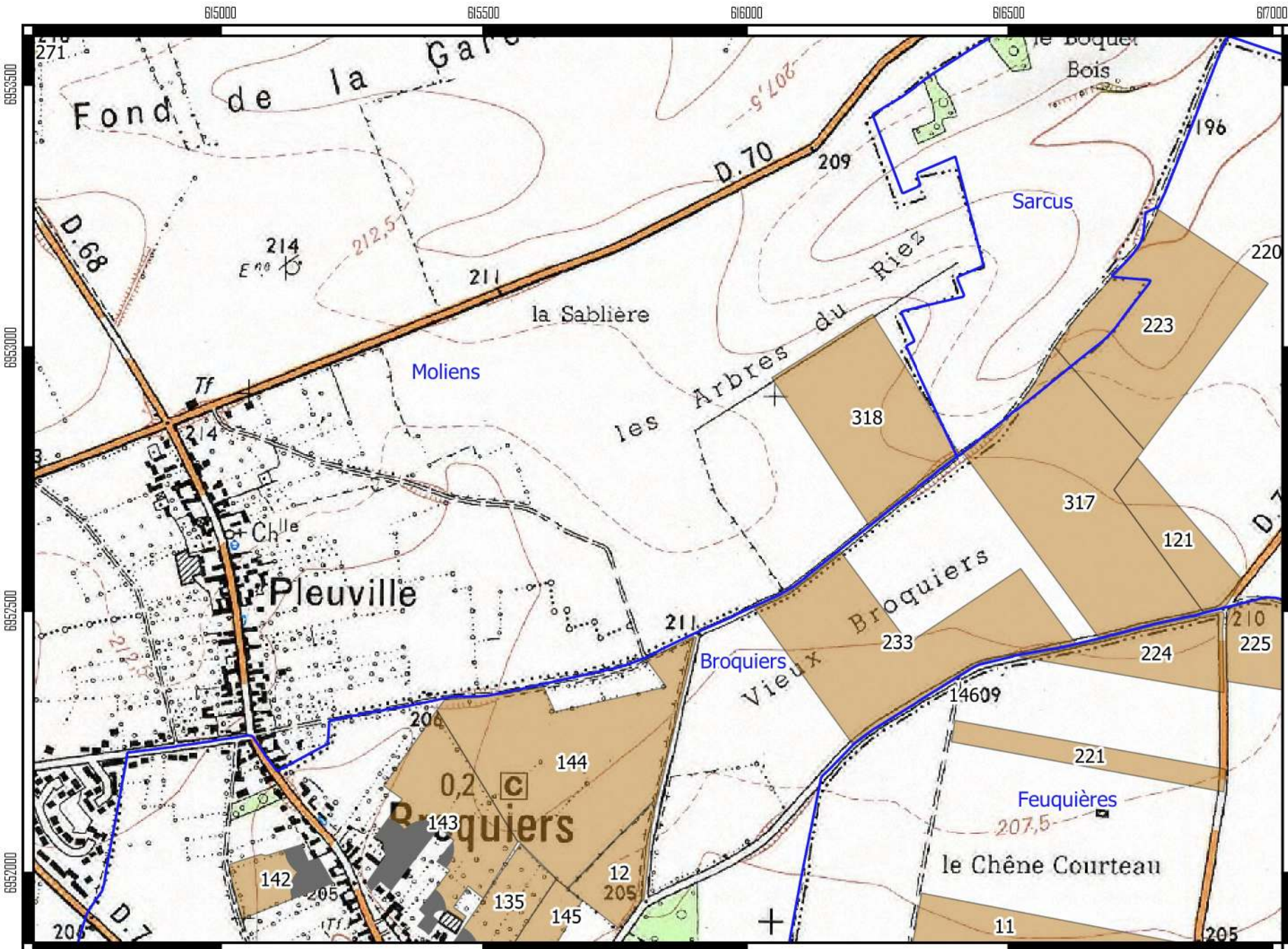



# Prospection des zones environnementales et de captage d'eau - Plan d'épandage SAS BGS AGRI -



AGRICULTURES  
& TERRITOIRES  
CHAMBRE D'AGRICULTURE  
OISE



## Légende

-  Communes
-  Surfaces épandable

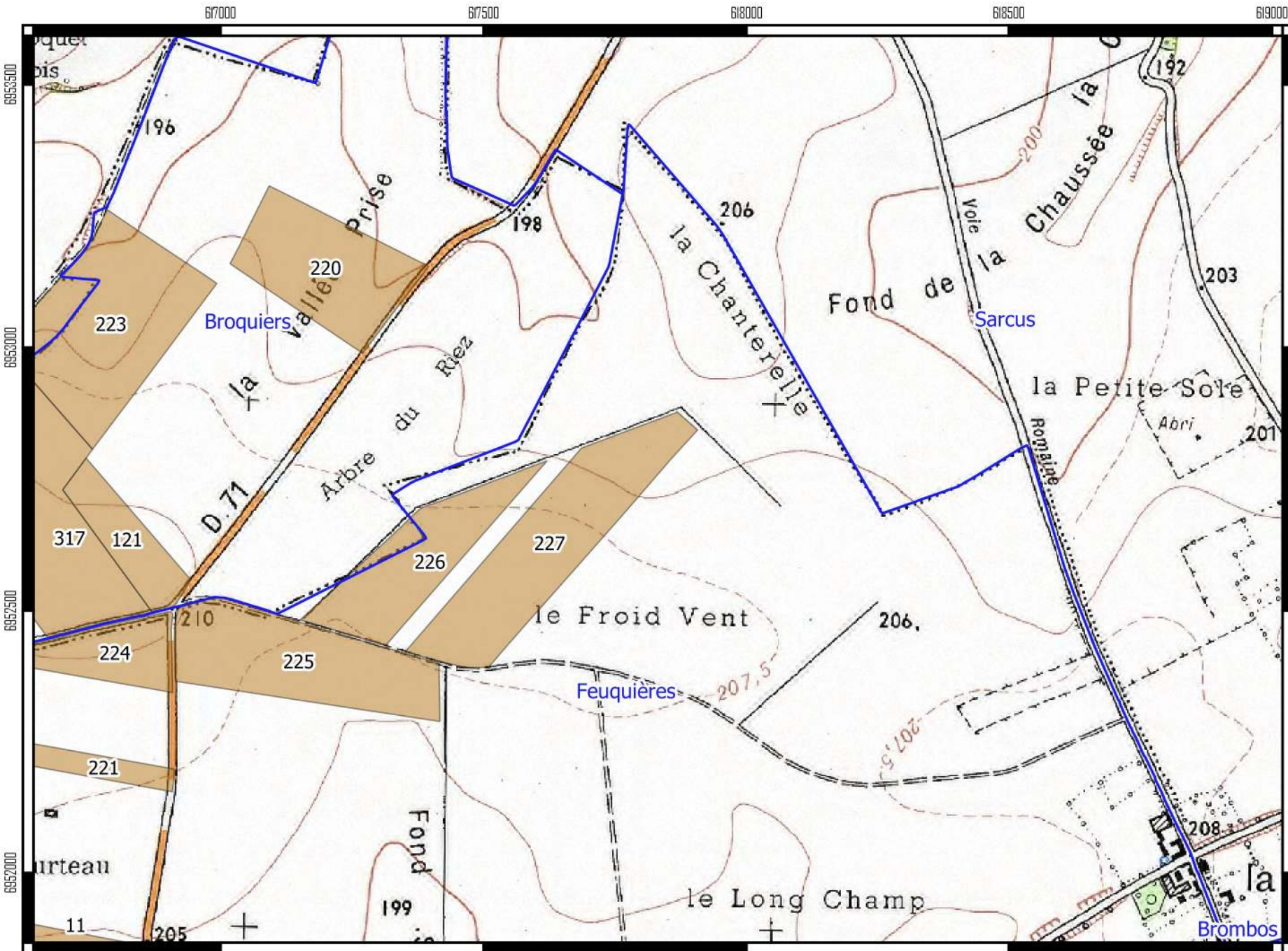



# Prospection des zones environnementales et de captage d'eau - Plan d'épandage SAS BGS AGRI -



**AGRICULTURES  
& TERRITOIRES**  
CHAMBRE D'AGRICULTURE  
OISE



## Légende

-  Communes
-  Surfaces épandable
-  Surfaces exclues

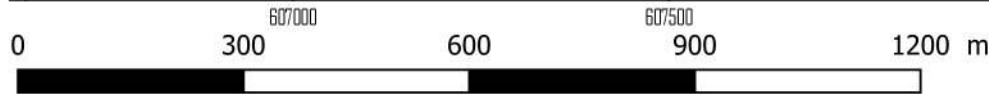
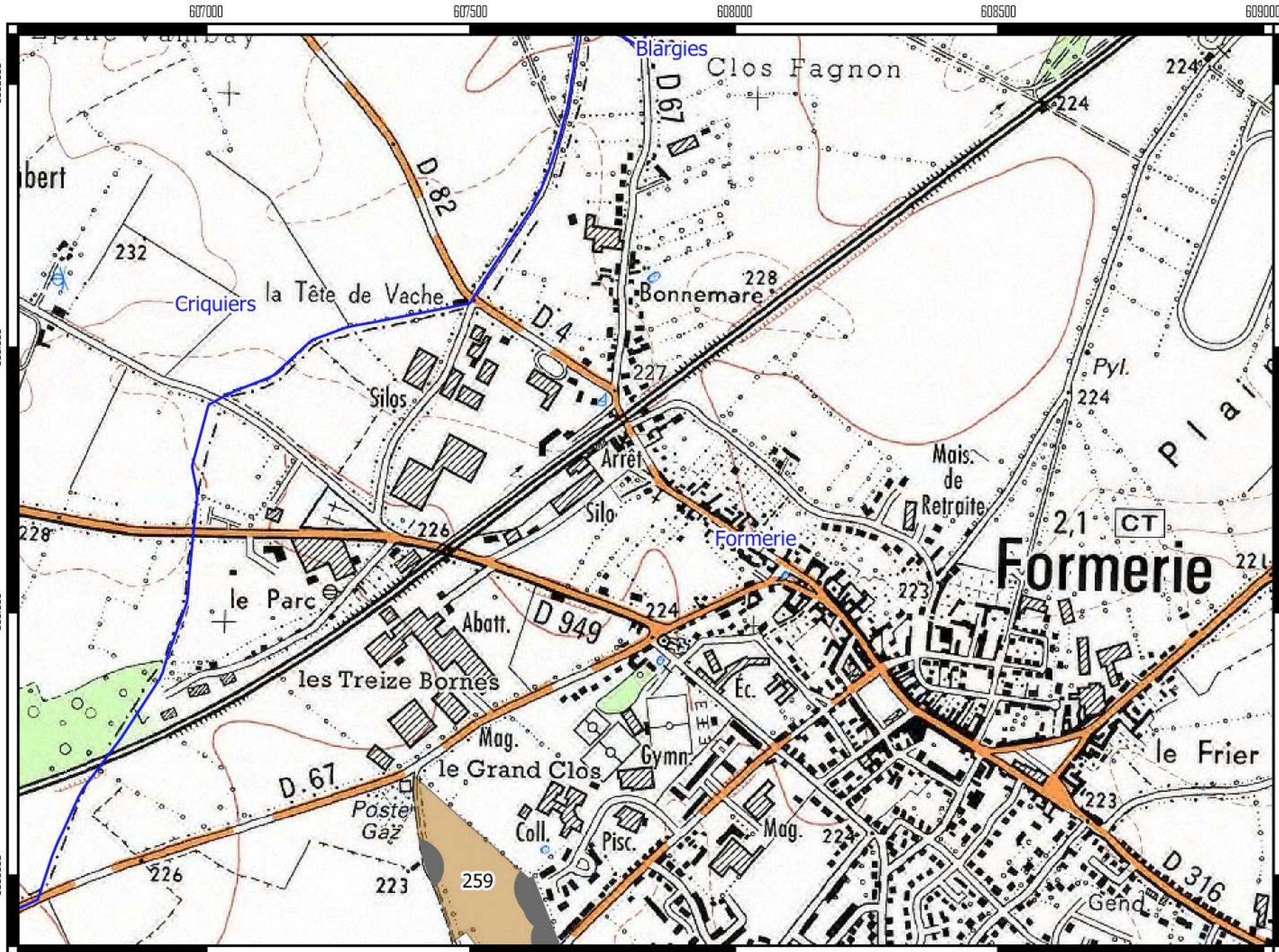



# Prospection des zones environnementales et de captage d'eau - Plan d'épandage SAS BGS AGRI -



AGRICULTURES  
& TERRITOIRES  
CHAMBRE D'AGRICULTURE  
OISE



## Légende

-  Communes
-  Surfaces épandable
-  Surfaces exclues

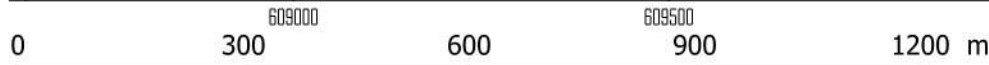
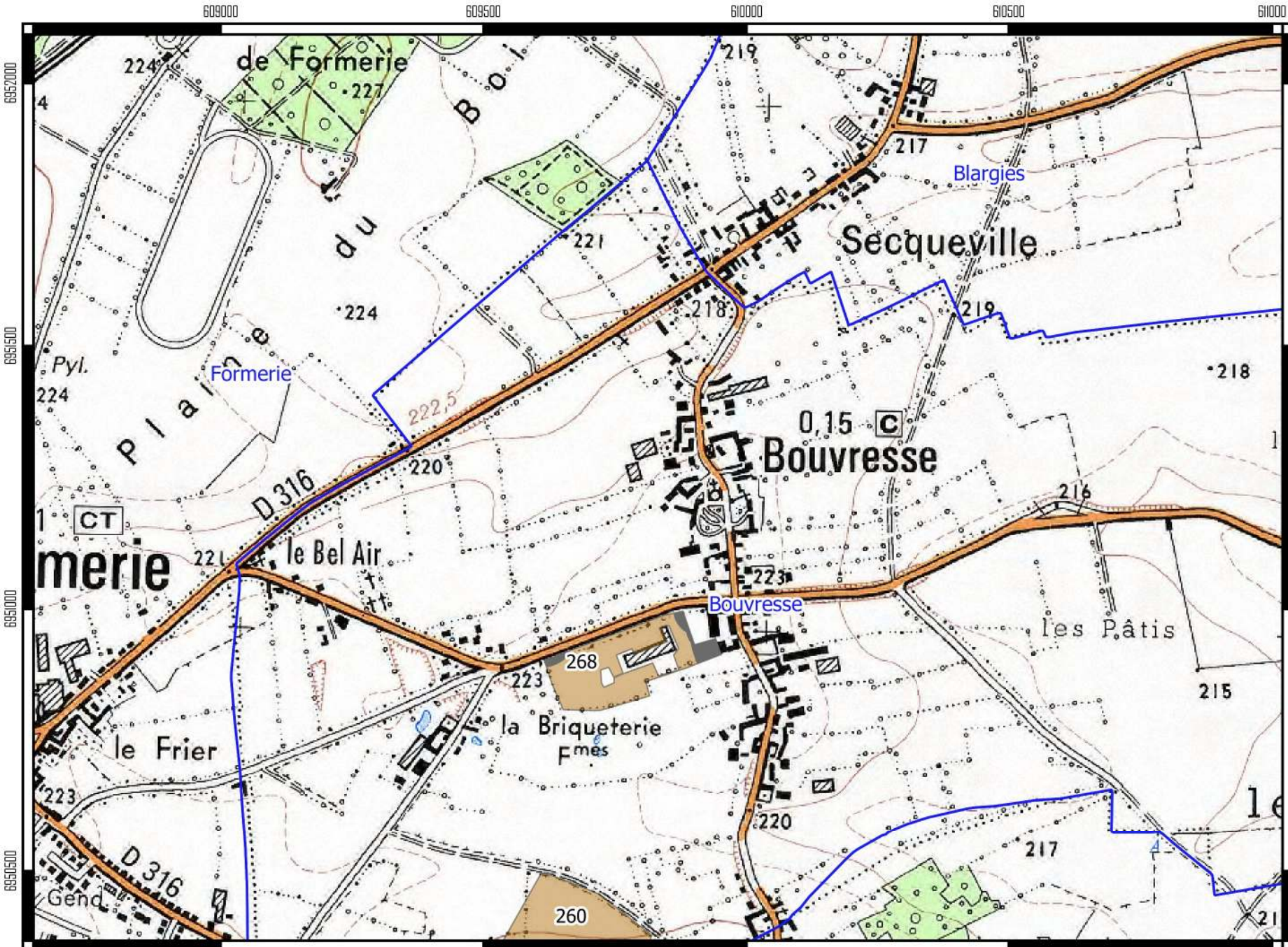

# Prospection des zones environnementales et de captage d'eau - Plan d'épandage SAS BGS AGRI -



**AGRICULTURES  
& TERRITOIRES**  
CHAMBRE D'AGRICULTURE  
OISE



## Légende

- Communes
- Surfaces épandable
- Surfaces exclues

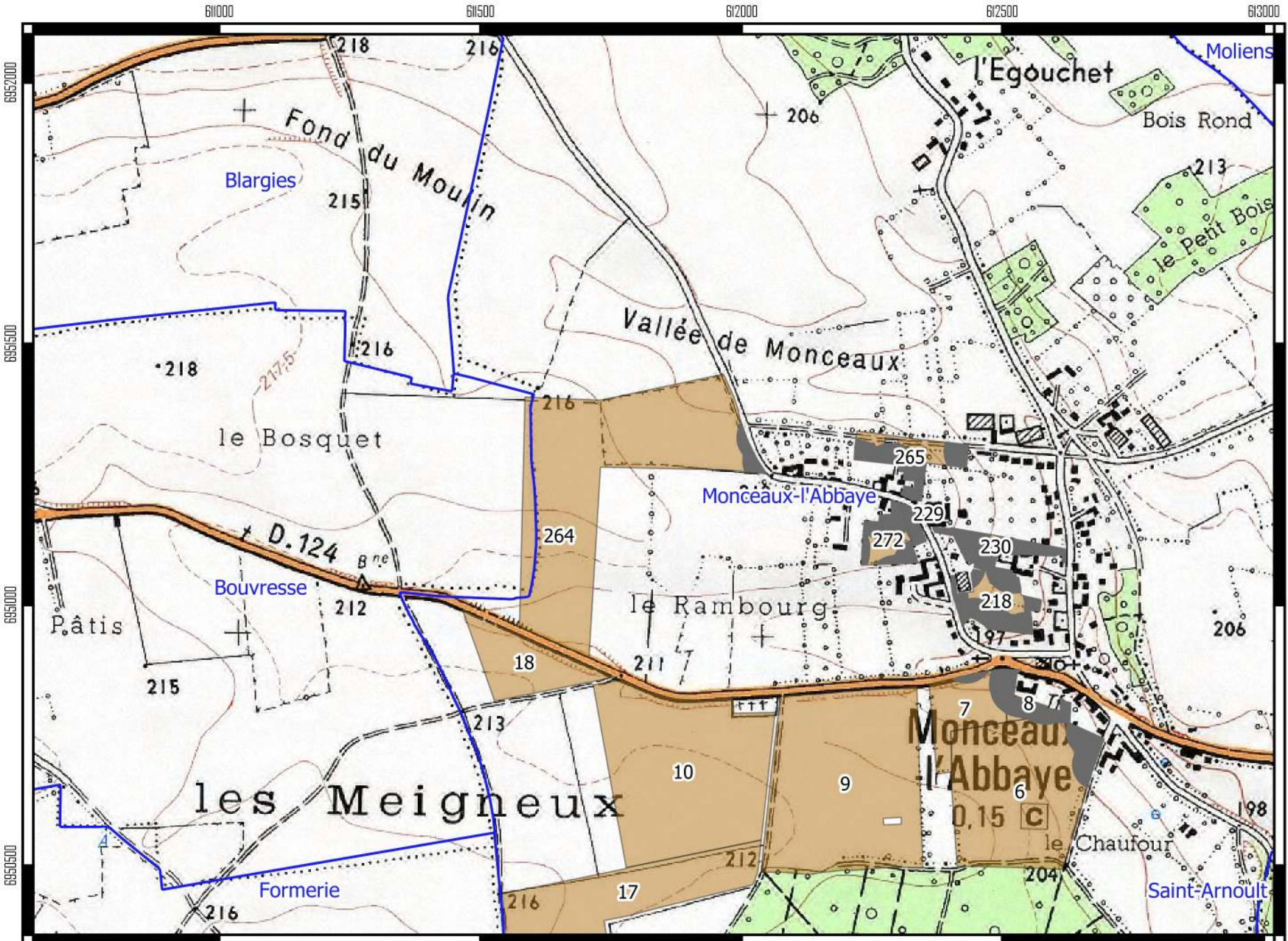

# Prospection des zones environnementales et de captage d'eau - Plan d'épandage SAS BGS AGRI -



AGRICULTURES  
& TERRITOIRES  
CHAMBRE D'AGRICULTURE  
OISE



## Légende

- Communes
- Surfaces épandable
- Surfaces exclues

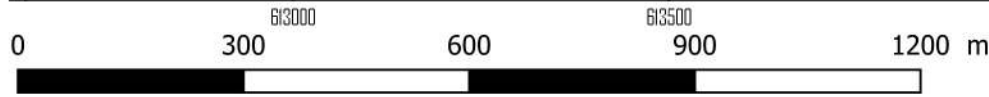
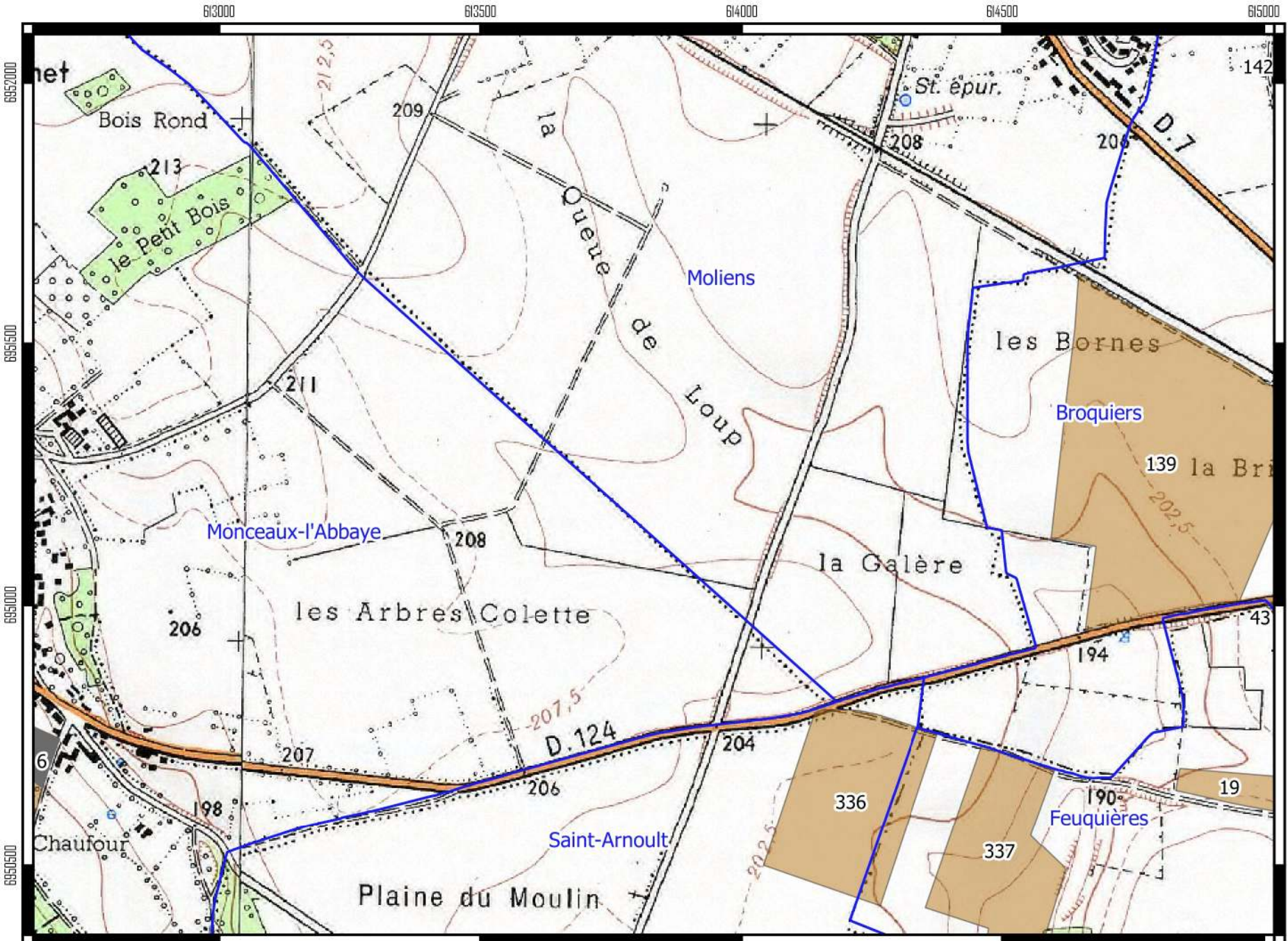

Réalisation : Chambre d'agriculture de l'Oise -  
Echelle 1 : 10 000 - Source IGN SCAN 25 2016



# Prospection des zones environnementales et de captage d'eau - Plan d'épandage SAS BGS AGRI -



**AGRICULTURES  
& TERRITOIRES**  
CHAMBRE D'AGRICULTURE  
OISE



## Légende

- Communes
- Surfaces épandable
- Surfaces exclues

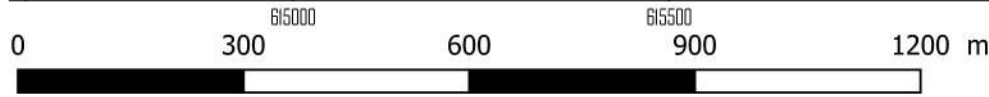
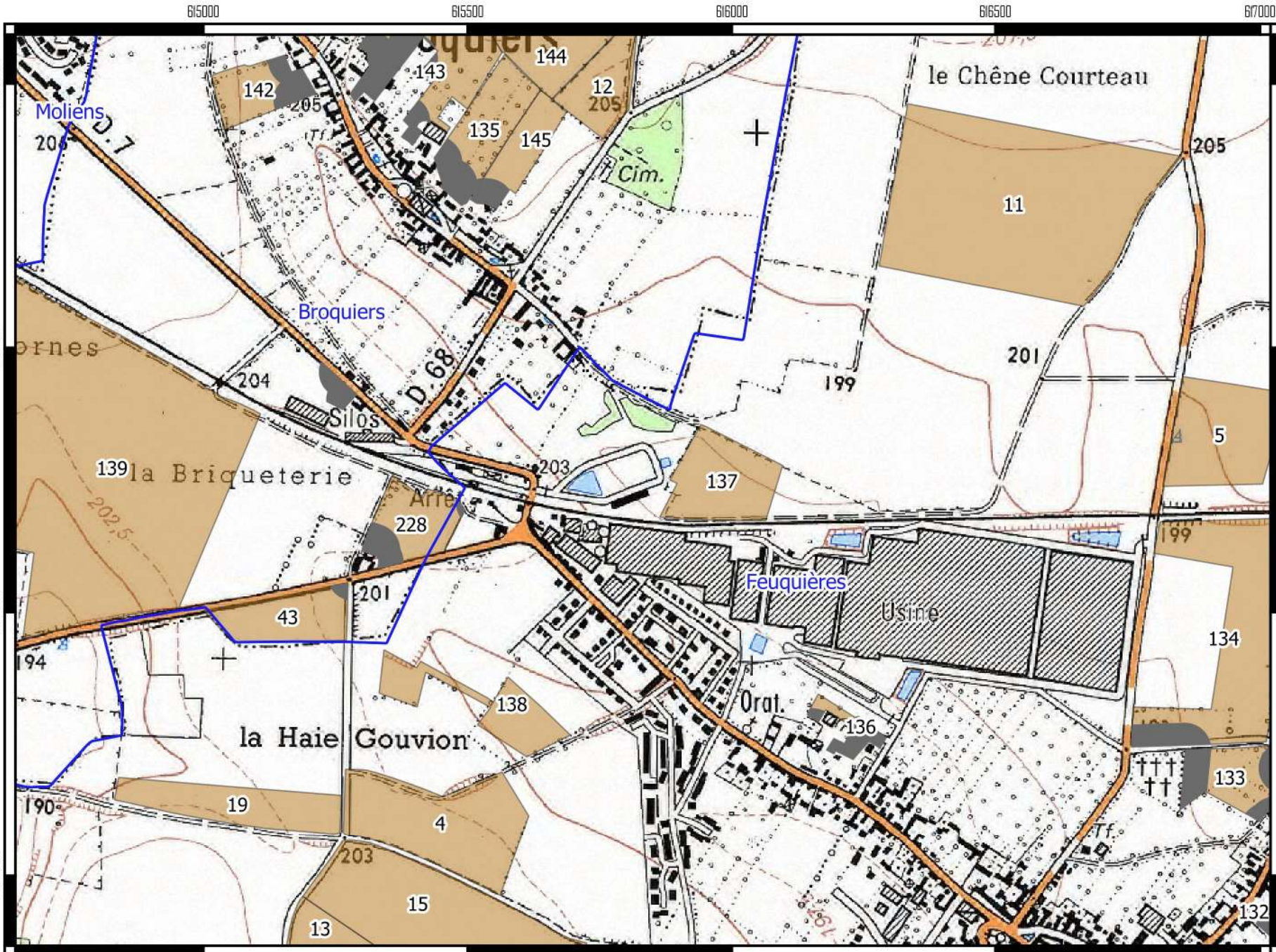

Réalisation : Chambre d'agriculture de l'Oise -  
Echelle 1 : 10 000 - Source IGN SCAN 25 2016

# Prospection des zones environnementales et de captage d'eau - Plan d'épandage SAS BGS AGRI -



AGRICULTURES  
& TERRITOIRES  
CHAMBRE D'AGRICULTURE  
OISE



## Légende

- Communes
- Surfaces épandable
- Surfaces exclues

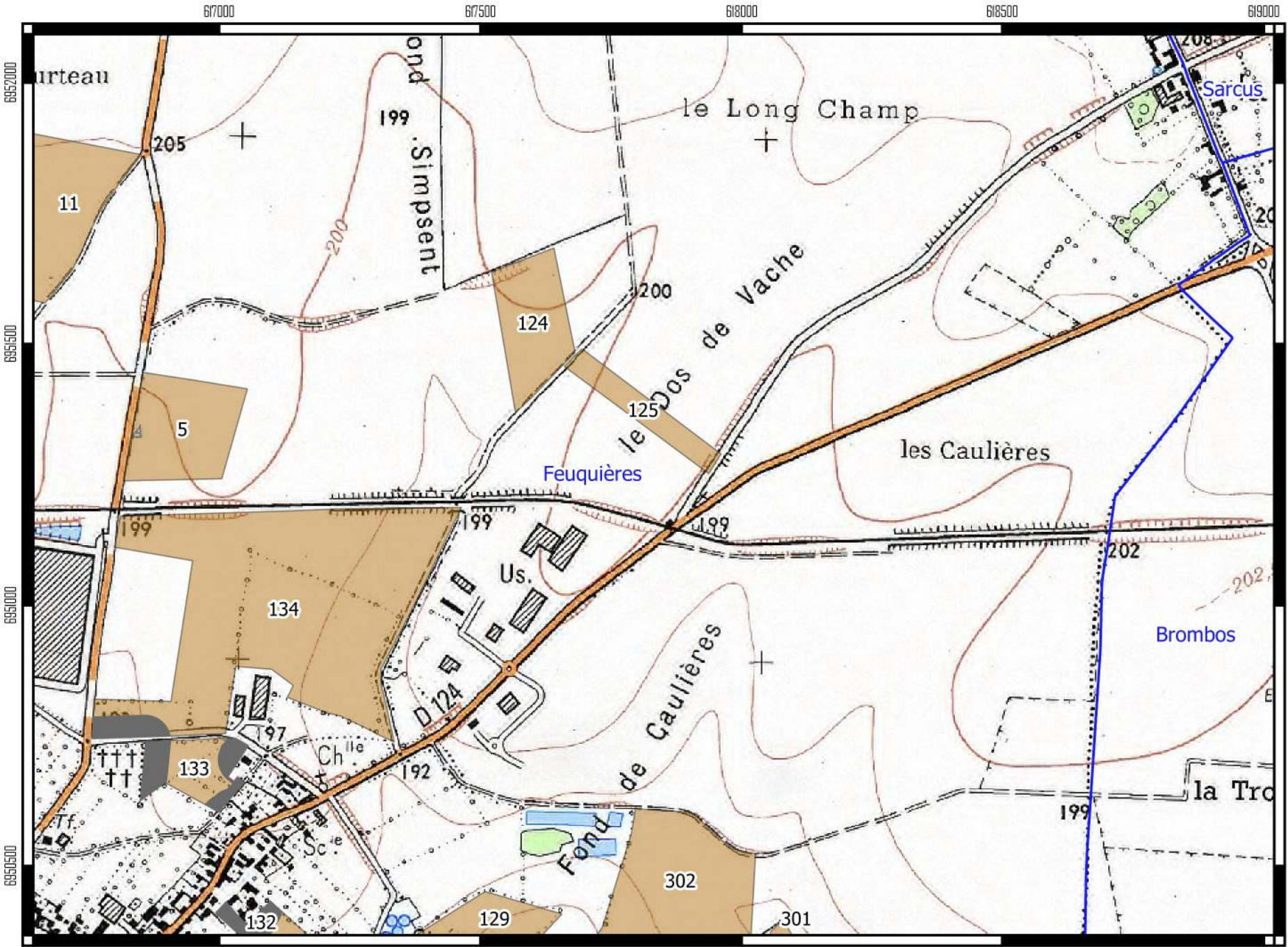



# Prospection des zones environnementales et de captage d'eau - Plan d'épandage SAS BGS AGRI -



AGRICULTURES  
& TERRITOIRES  
CHAMBRE D'AGRICULTURE  
OISE



## Légende

-  Communes
-  Surfaces épandable
-  Surfaces exclues

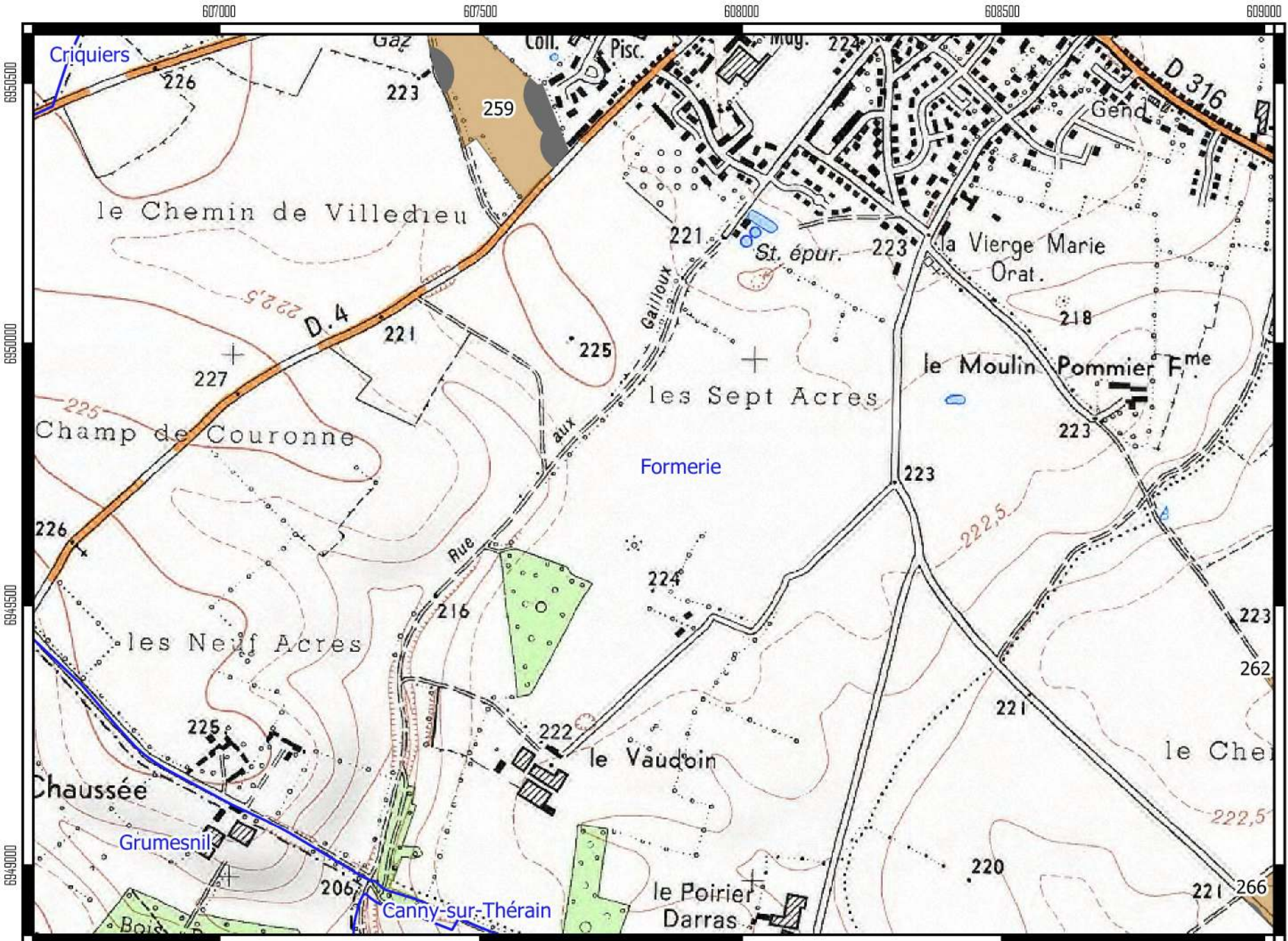

Réalisation : Chambre d'agriculture de l'Oise -  
Echelle 1 : 10 000 - Source IGN SCAN 25 2016



# Prospection des zones environnementales et de captage d'eau - Plan d'épandage SAS BGS AGRI -



AGRICULTURES  
& TERRITOIRES  
CHAMBRE D'AGRICULTURE  
OISE



## Légende

-  Communes
-  Surfaces épandable
-  Surfaces exclues

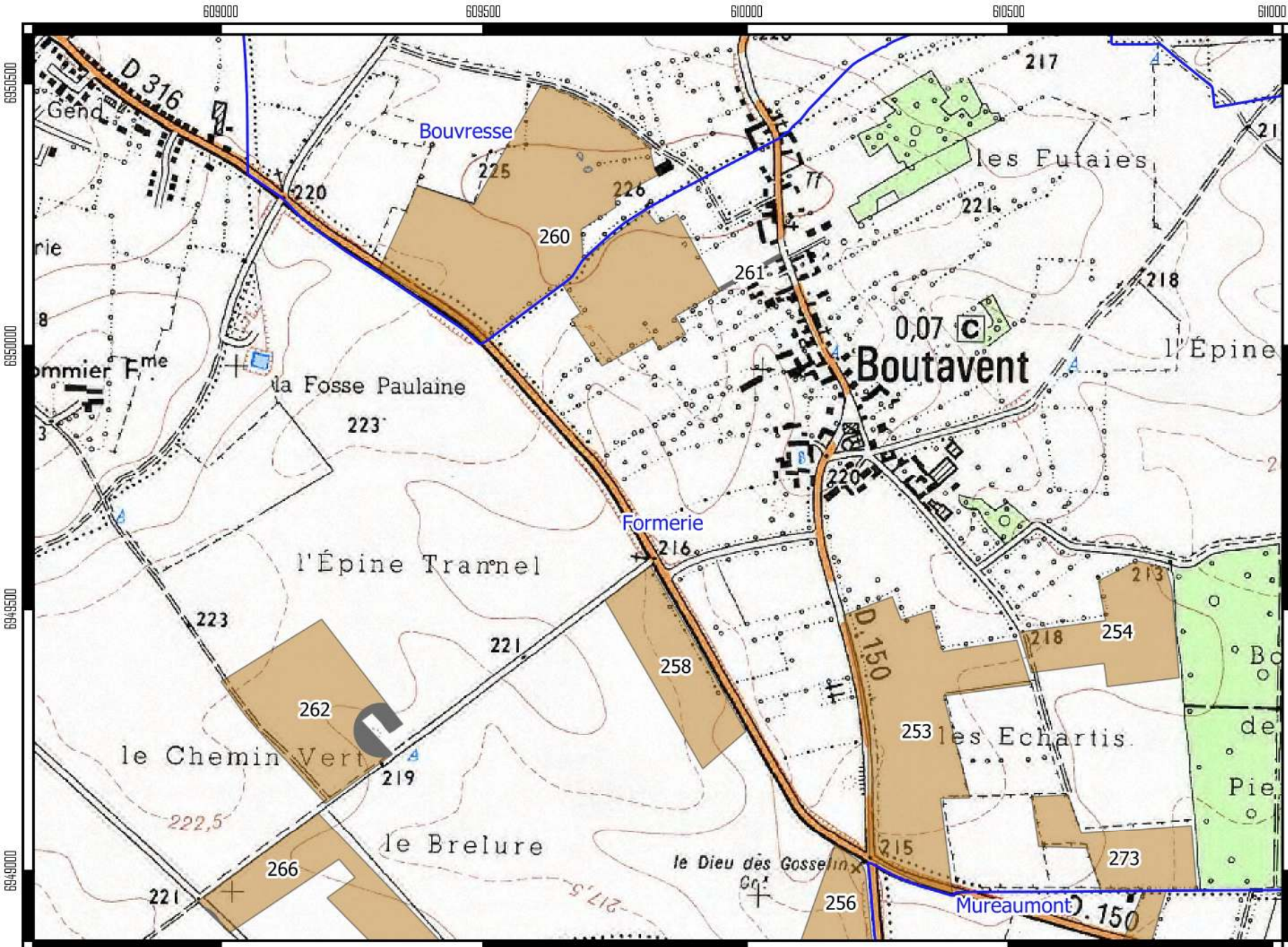

# Prospection des zones environnementales et de captage d'eau - Plan d'épandage SAS BGS AGRI -



AGRICULTURES  
& TERRITOIRES  
CHAMBRE D'AGRICULTURE  
OISE



## Légende

- Communes
- Surfaces épandable
- Surfaces exclues

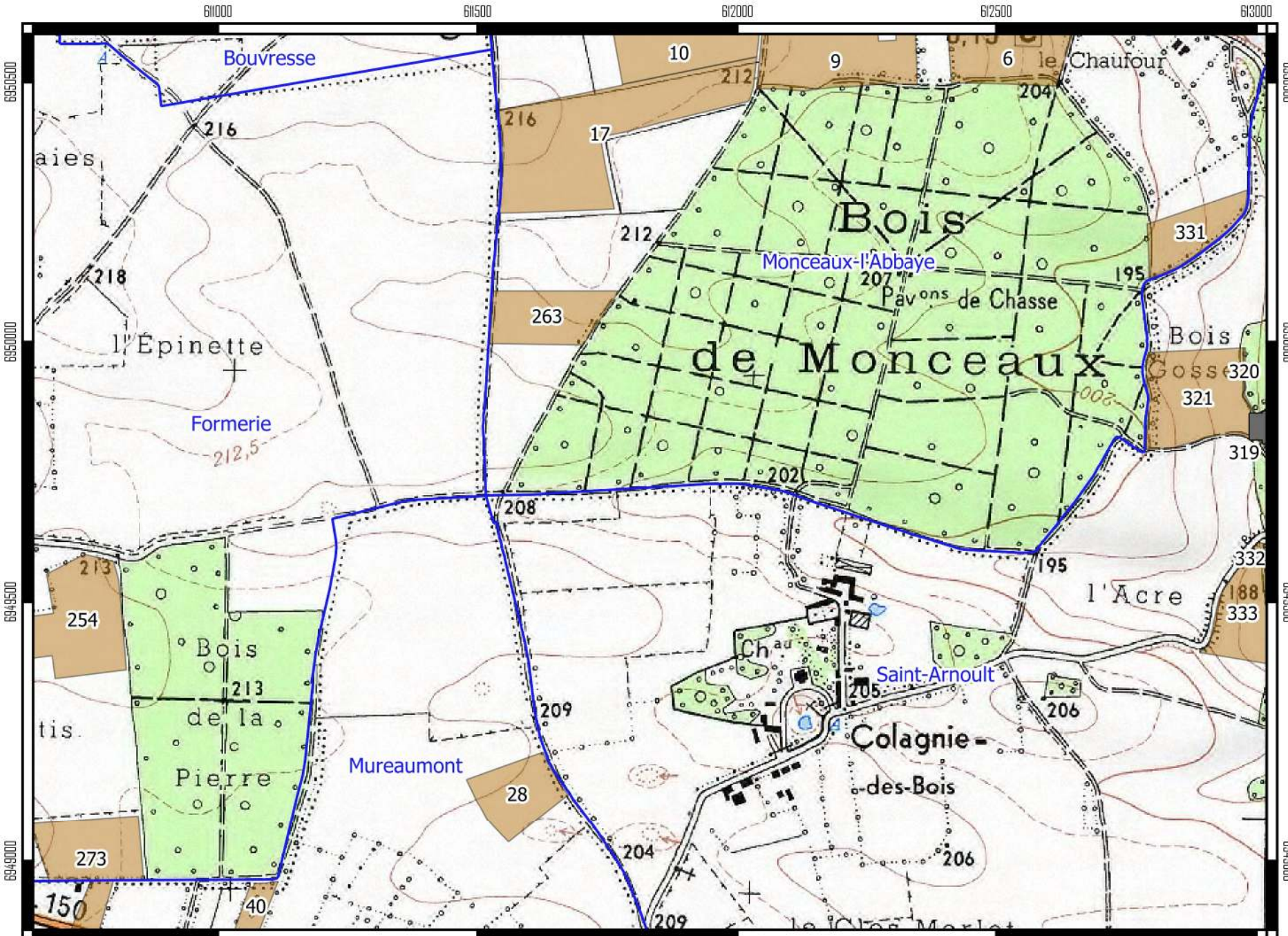

# Prospection des zones environnementales et de captage d'eau - Plan d'épandage SAS BGS AGRI -



**AGRICULTURES  
& TERRITOIRES**  
CHAMBRE D'AGRICULTURE  
OISE



## Légende

- Communes
- Surfaces épandable
- Surfaces exclues

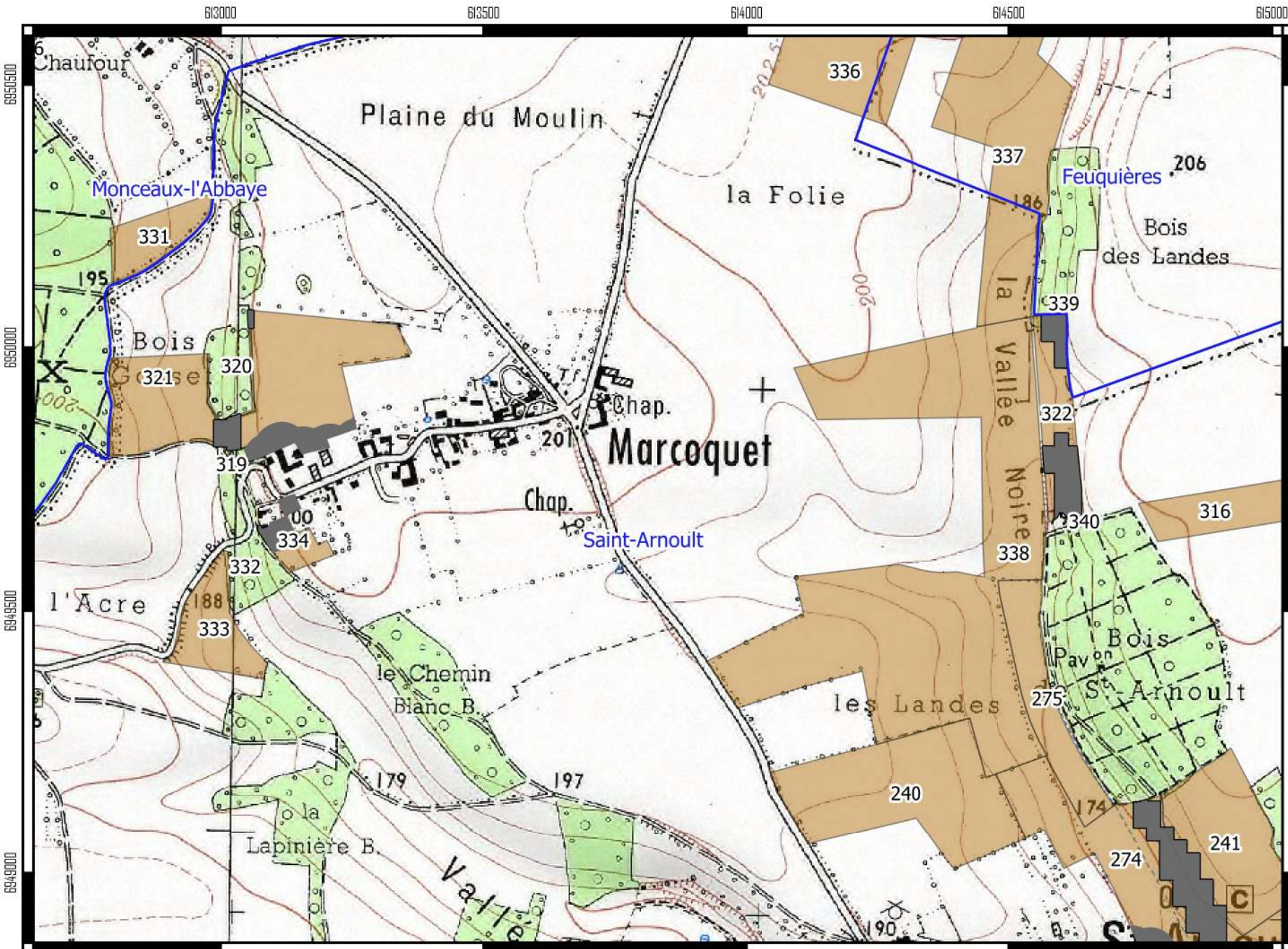

# Prospection des zones environnementales et de captage d'eau - Plan d'épandage SAS BGS AGRI -



AGRICULTURES  
& TERRITOIRES  
CHAMBRE D'AGRICULTURE  
OISE



## Légende

- Communes
- Parcelle du méthaniseur
- Surfaces épandable
- Surfaces exclues

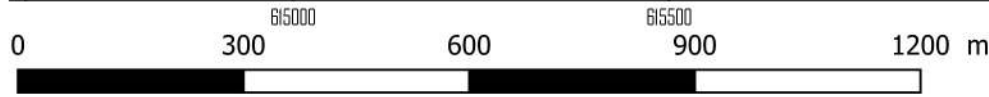
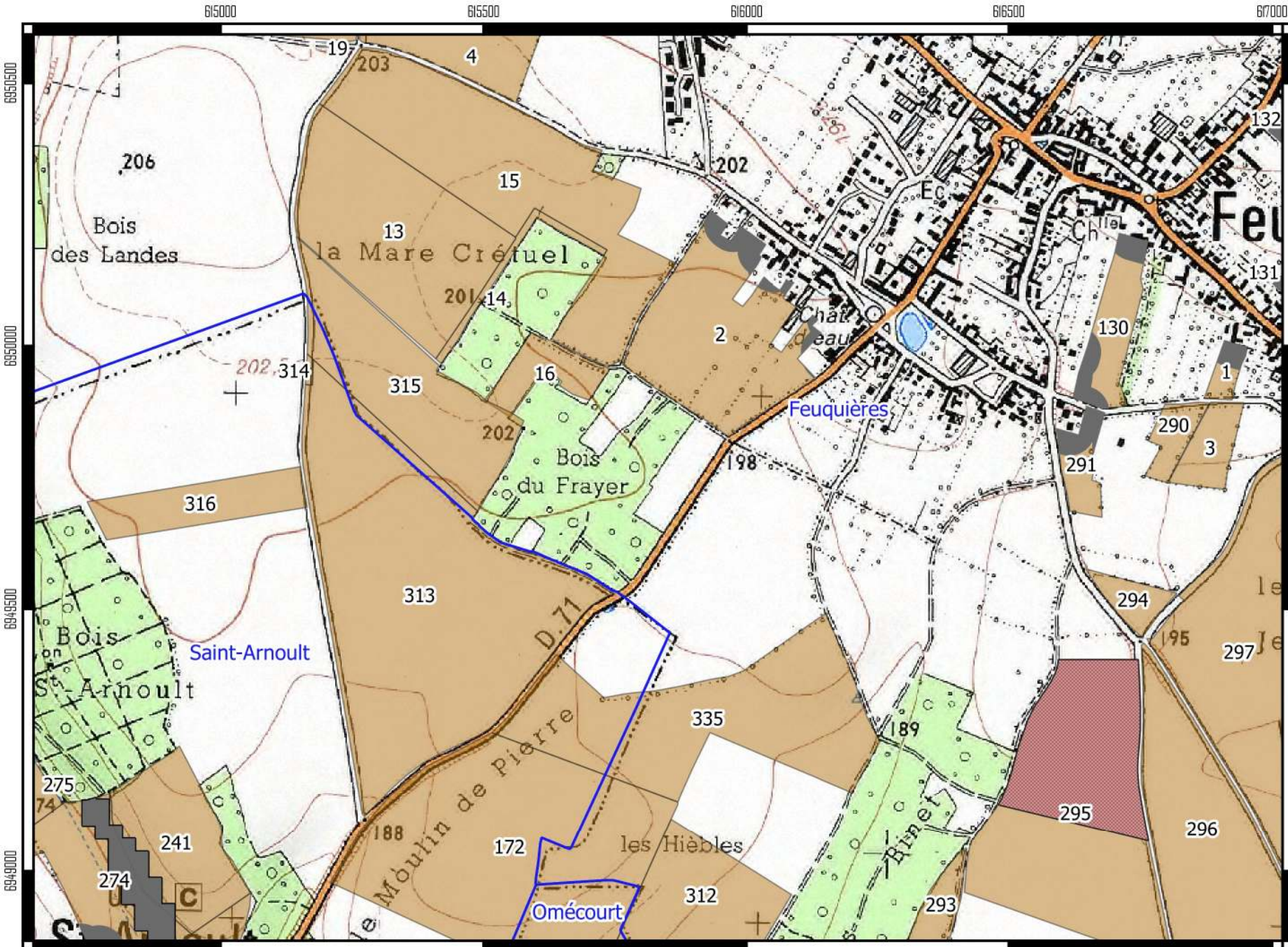

Réalisation : Chambre d'agriculture de l'Oise -  
Echelle 1 : 10 000 - Source IGN SCAN 25 2016

# Prospection des zones environnementales et de captage d'eau - Plan d'épandage SAS BGS AGRI -



**AGRICULTURES  
& TERRITOIRES**  
CHAMBRE D'AGRICULTURE  
OISE



## Légende

-  Communes
  -  Parcelle du méthaniseur
  -  Surfaces épandable
  -  Surfaces exclues
- Zones environnementales
-  ZNIEFF2

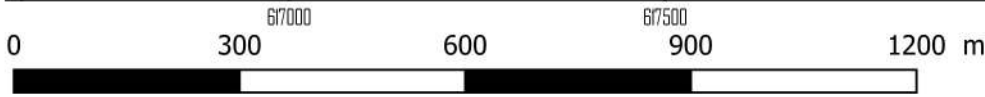
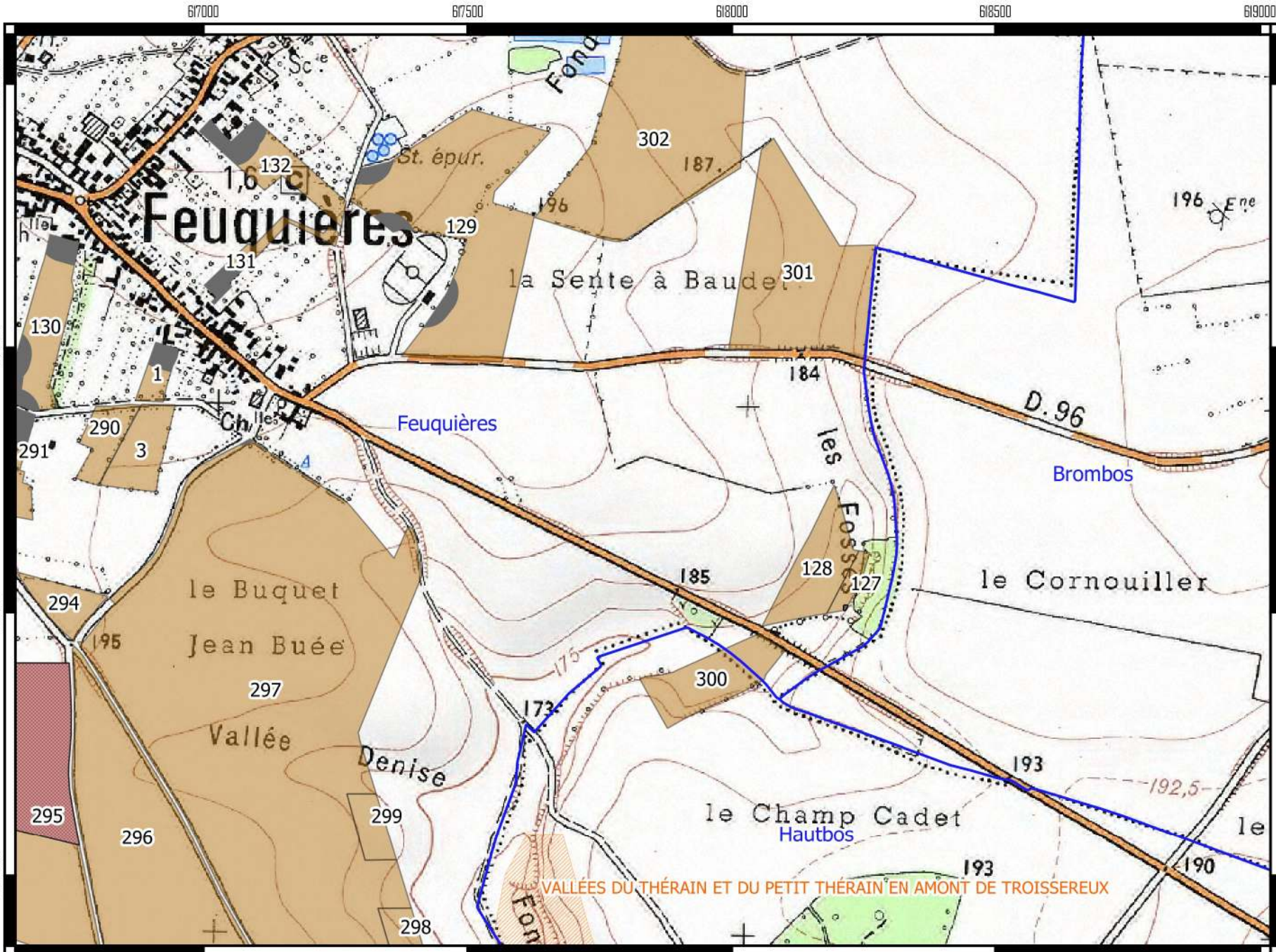

Réalisation : Chambre d'agriculture de l'Oise -  
Echelle 1 : 10 000 - Source IGN SCAN 25 2016



# Prospection des zones environnementales et de captage d'eau - Plan d'épandage SAS BGS AGRI -



AGRICULTURES  
& TERRITOIRES  
CHAMBRE D'AGRICULTURE  
OISE



## Légende

- Communes
- Surfaces épandable

## Zones environnementales

- AEP ppr

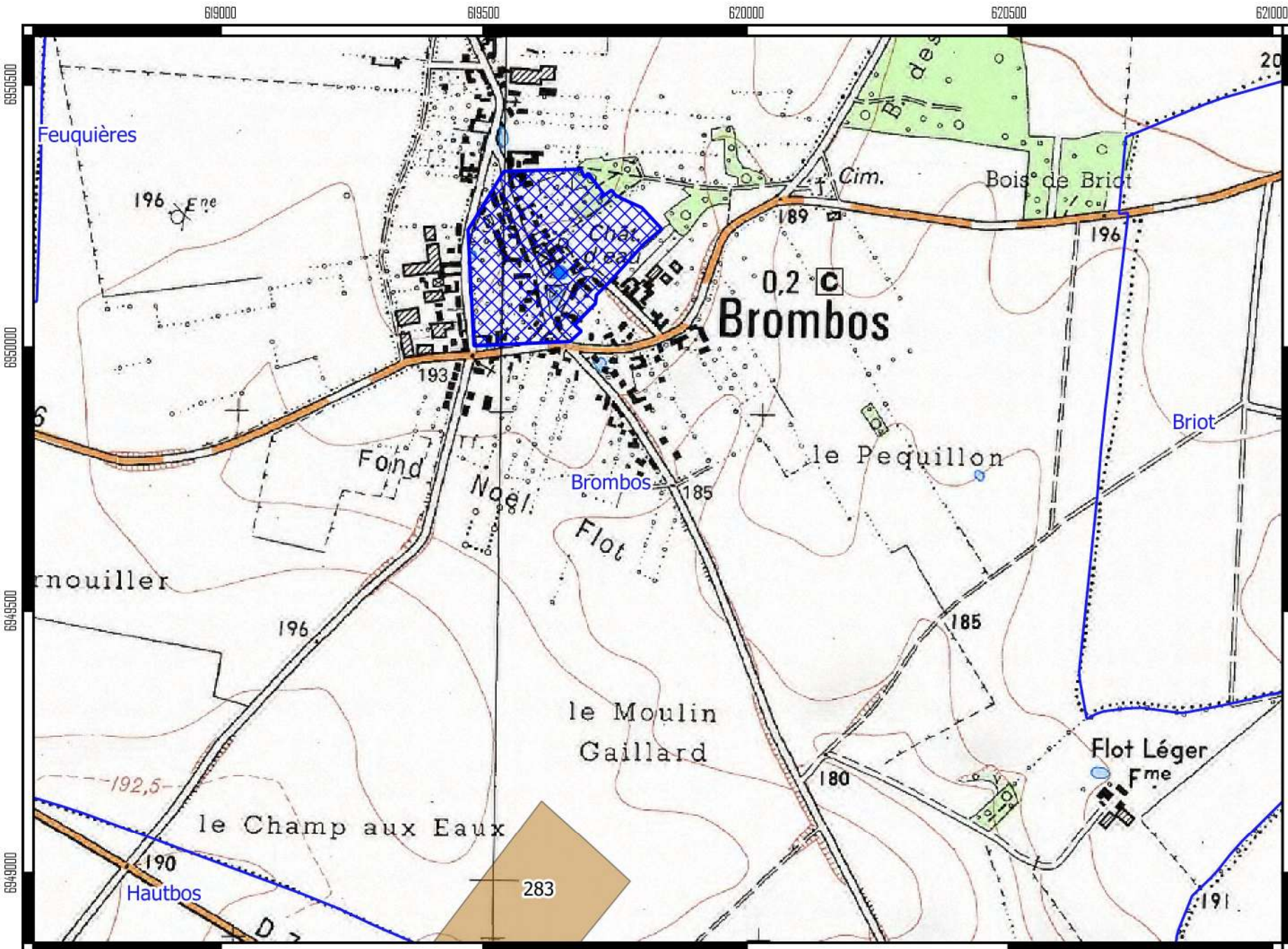

# Prospection des zones environnementales et de captage d'eau - Plan d'épandage SAS BGS AGRI -



AGRICULTURES  
& TERRITOIRES  
CHAMBRE D'AGRICULTURE  
OISE



## Légende

- Communes
- Surfaces épandable
- Surfaces exclues

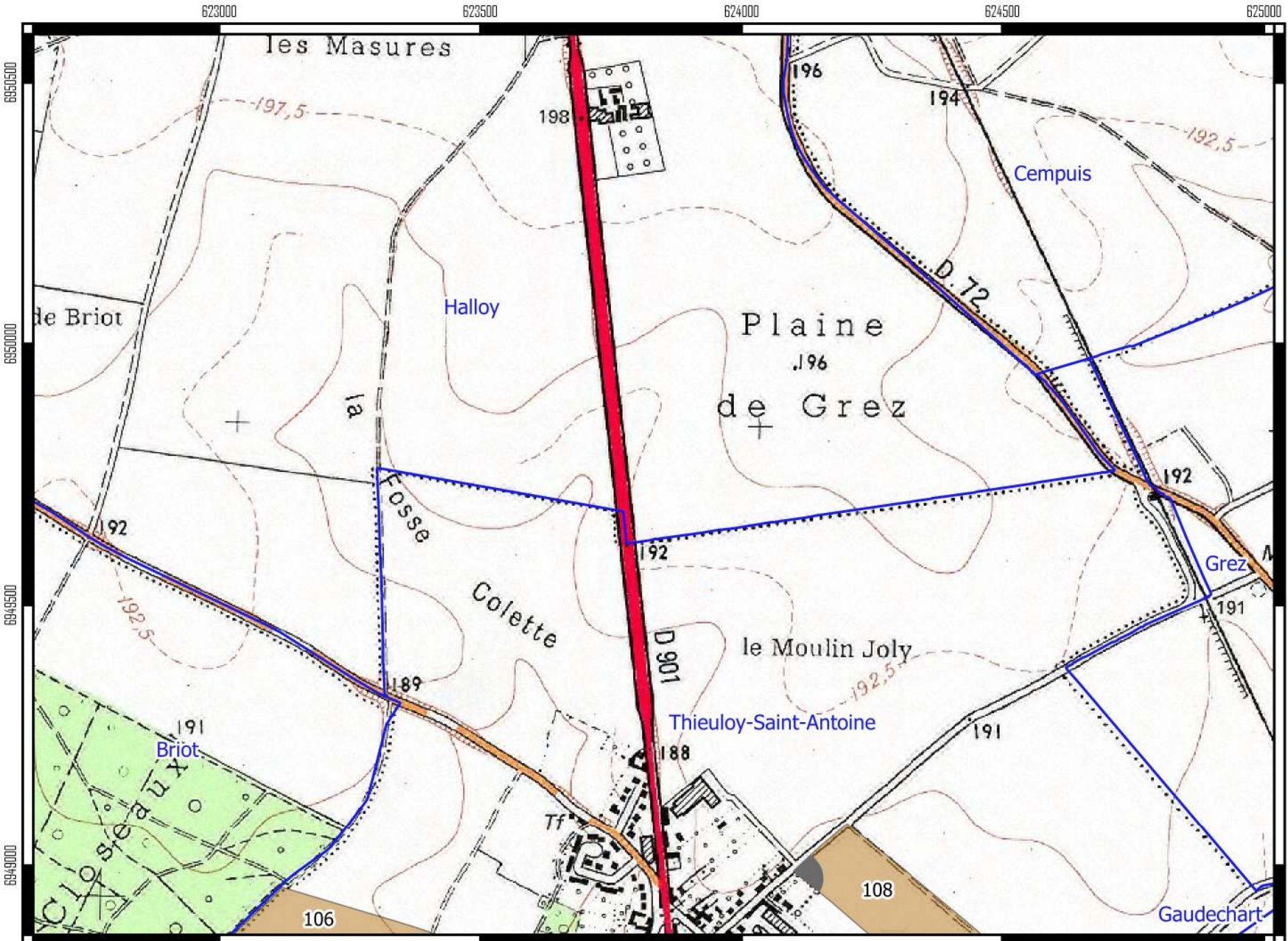



# Prospection des zones environnementales et de captage d'eau - Plan d'épandage SAS BGS AGRI -



AGRICULTURES  
& TERRITOIRES  
CHAMBRE D'AGRICULTURE  
OISE



## Légende

-  Communes
-  Surfaces épandable
-  Surfaces exclues

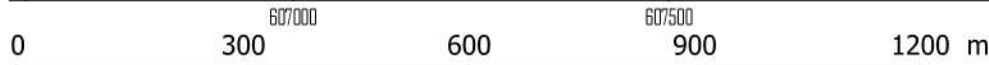
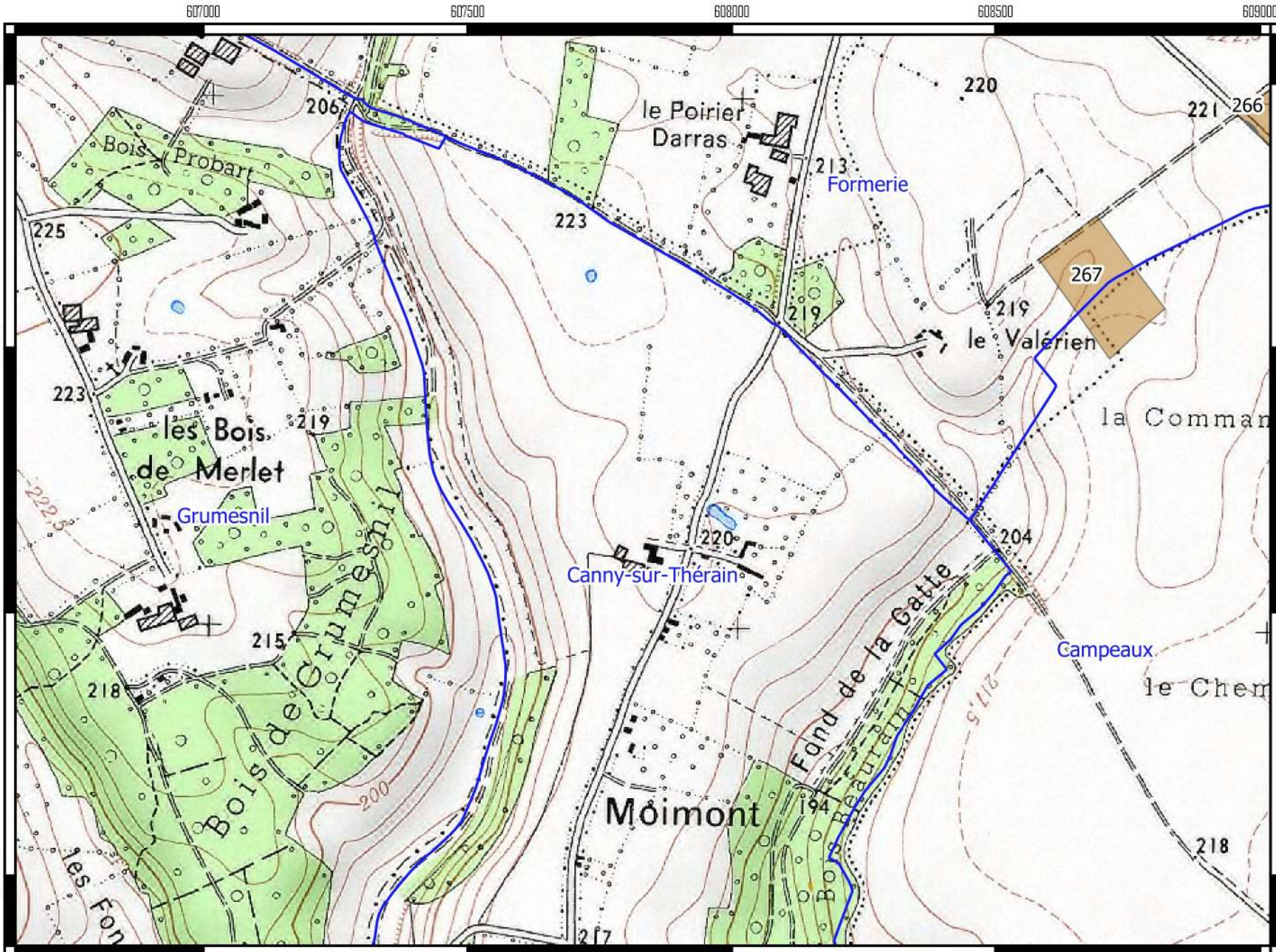

# Prospection des zones environnementales et de captage d'eau - Plan d'épandage SAS BGS AGRI -



AGRICULTURES  
& TERRITOIRES  
CHAMBRE D'AGRICULTURE  
OISE



## Légende

- Communes
- Surfaces épandable
- Surfaces exclues

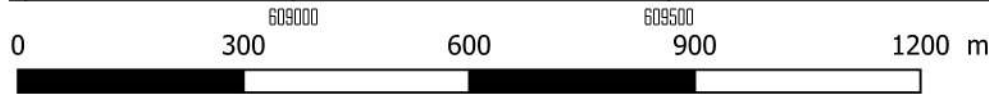
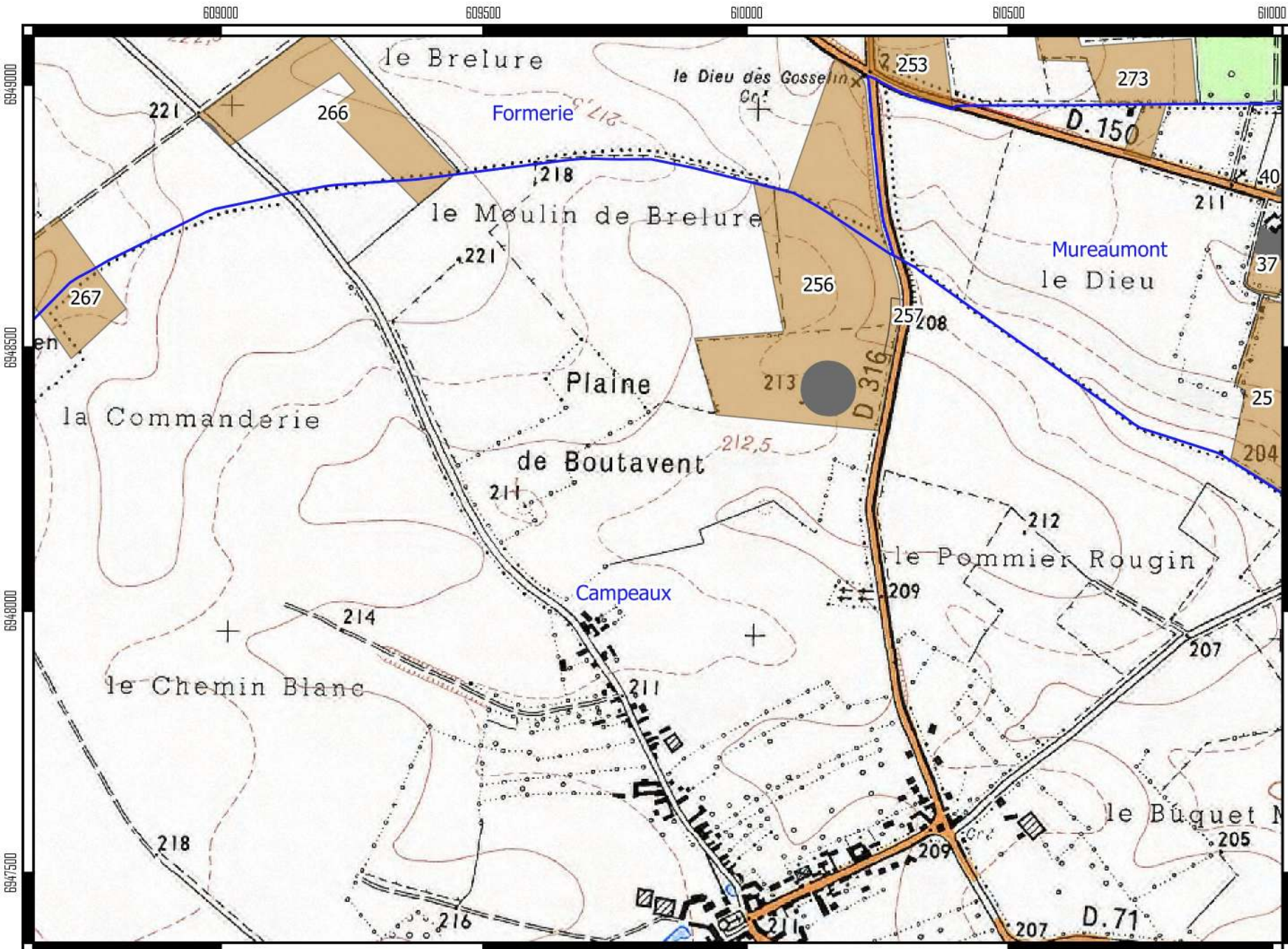

Réalisation : Chambre d'agriculture de l'Oise -  
Echelle 1 : 10 000 - Source IGN SCAN 25 2016

# Prospection des zones environnementales et de captage d'eau - Plan d'épandage SAS BGS AGRI -



AGRICULTURES  
& TERRITOIRES  
CHAMBRE D'AGRICULTURE  
OISE



## Légende

- Communes
- Surfaces épandable
- Surfaces exclues

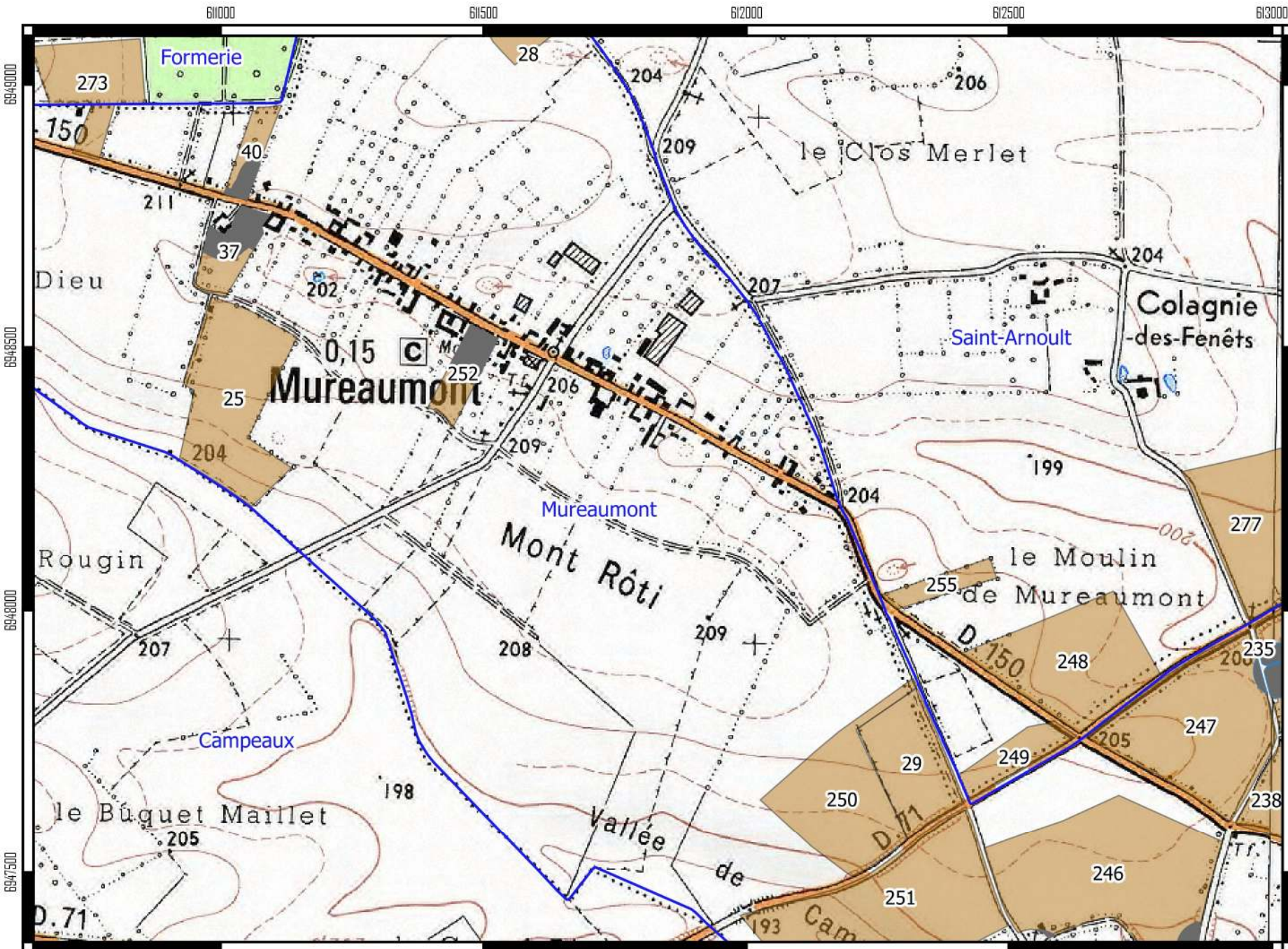

# Prospection des zones environnementales et de captage d'eau - Plan d'épandage SAS BGS AGRI -



**AGRICULTURES  
& TERRITOIRES**  
CHAMBRE D'AGRICULTURE  
OISE



## Légende

- Communes
- Surfaces épandable
- Surfaces exclues

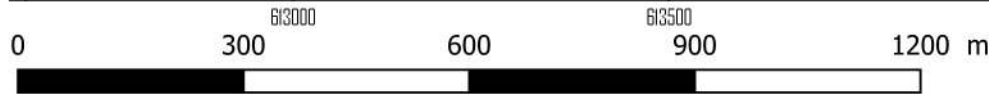
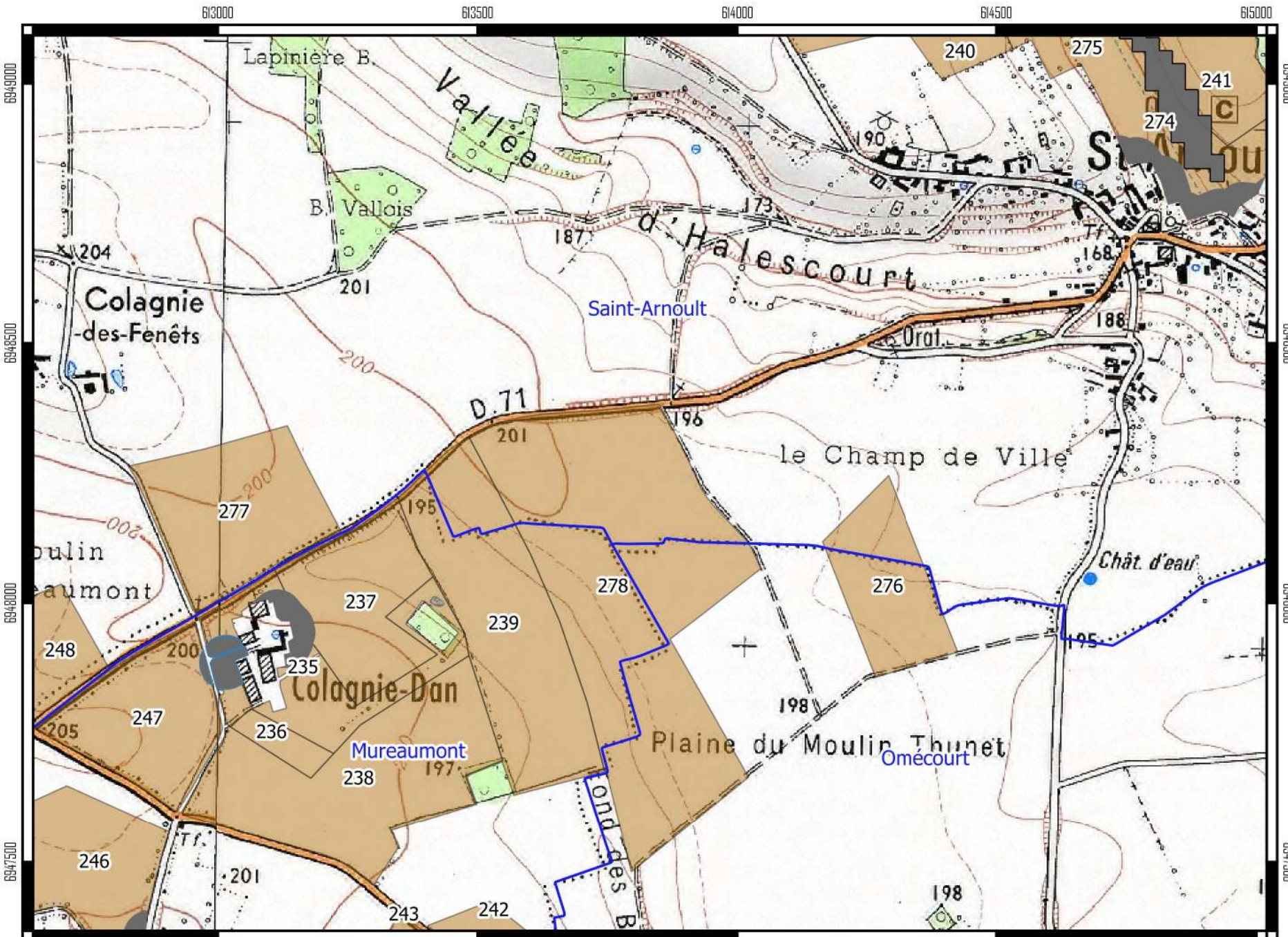

# Prospection des zones environnementales et de captage d'eau - Plan d'épandage SAS BGS AGRI -



**AGRICULTURES  
& TERRITOIRES**  
CHAMBRE D'AGRICULTURE  
OISE



## Légende

-  Communes
-  Parcelle du méthaniseur
-  Surfaces épandable
-  Surfaces exclues
- Parcelleire superposant
  -  une ZNIEFF1
  -  une ZNIEFF2
- Zones environnementales
  -  ZNIEFF1
  -  ZNIEFF2

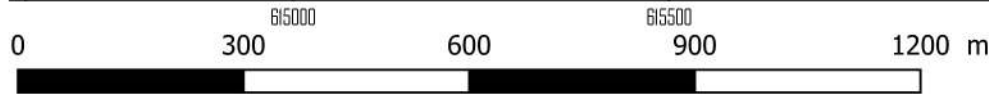
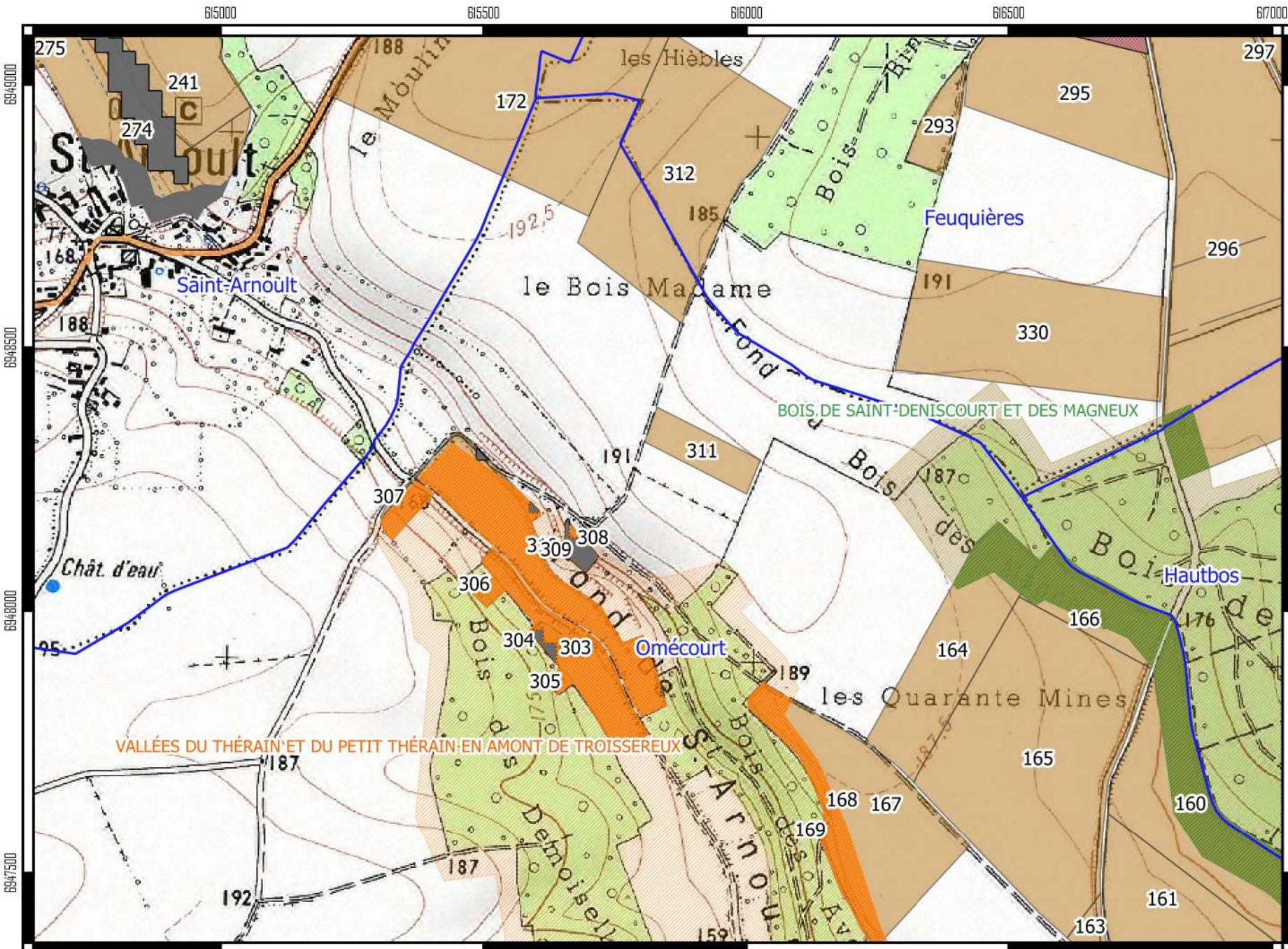

Réalisation : Chambre d'agriculture de l'Oise -  
Echelle 1 : 10 000 - Source IGN SCAN 25 2016

# Prospection des zones environnementales et de captage d'eau - Plan d'épandage SAS BGS AGRI -



**AGRICULTURES  
& TERRITOIRES**  
CHAMBRE D'AGRICULTURE  
OISE



## Légende

-  Communes
-  Parcelle du méthaniseur
-  Surfaces épandable
-  Surfaces exclues
- Parcelleire superposant
  -  une ZNIEFF1
  -  une ZNIEFF2
- Zones environnementales
  -  AEP ppr
  -  ZNIEFF1
  -  ZNIEFF2

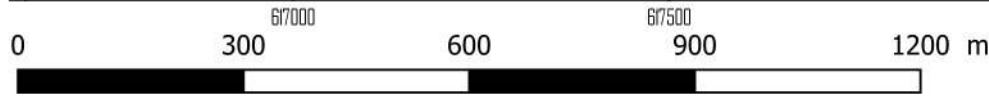
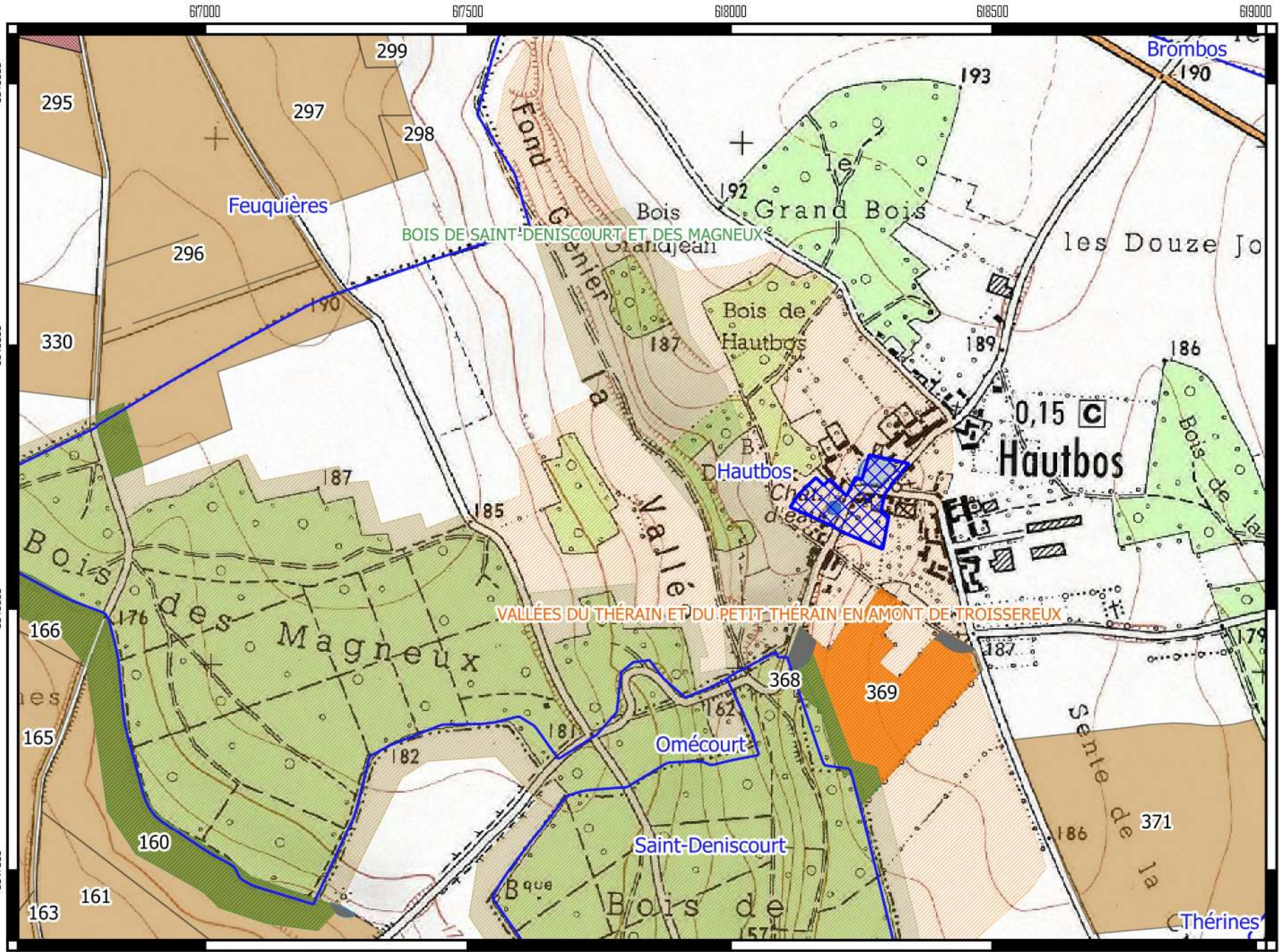

Réalisation : Chambre d'agriculture de l'Oise -  
Echelle 1 : 10 000 - Source IGN SCAN 25 2016





# Prospection des zones environnementales et de captage d'eau - Plan d'épandage SAS BGS AGRI -



**AGRICULTURES  
& TERRITOIRES**  
CHAMBRE D'AGRICULTURE  
OISE



## Légende

-  Communes
-  Surfaces épandable
-  Surfaces exclues

## Zones environnementales

-  ZNIEFF1
-  ZNIEFF2

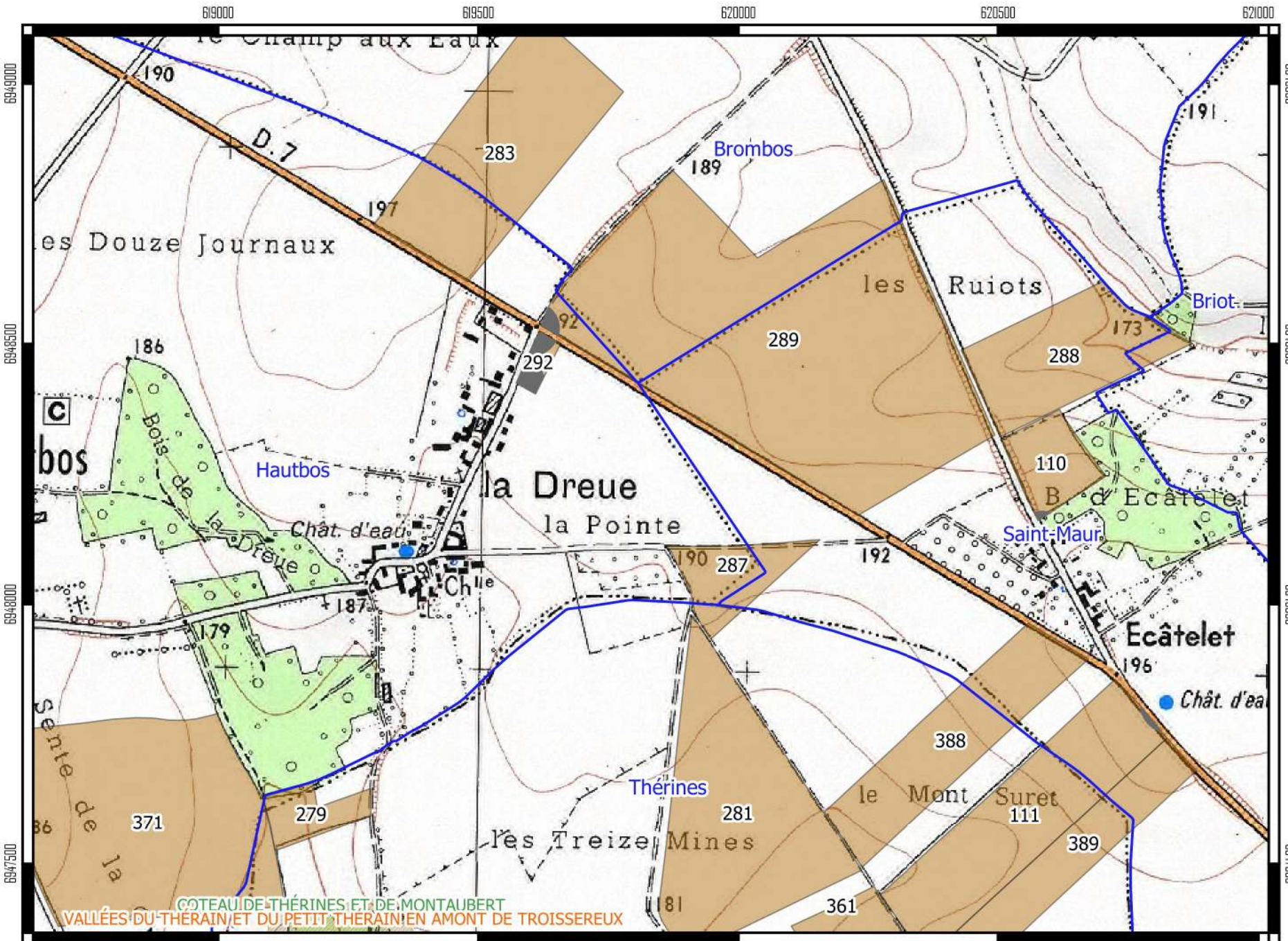

COTEAU DE THÉRINES ET DE MONTAUBERT  
VALLÉES DU THÉRAIN ET DU PETIT THÉRAINIEN AMONT DE TROISSEREUX

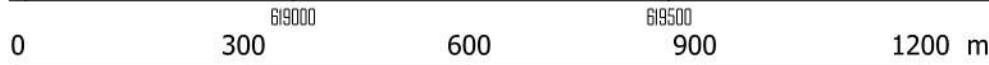

Réalisation : Chambre d'agriculture de l'Oise -  
Echelle 1 : 10 000 - Source IGN SCAN 25 2016

# Prospection des zones environnementales et de captage d'eau - Plan d'épandage SAS BGS AGRI -



**AGRICULTURES  
& TERRITOIRES**  
CHAMBRE D'AGRICULTURE  
OISE



## Légende

- Communes
- Surfaces épandable
- Surfaces exclues

- Parcelaire superposant
- une ZNIEFF1
  - une ZNIEFF2

## Zones environnementales

- Zone NATURA 2000
- ZNIEFF1
- ZNIEFF2

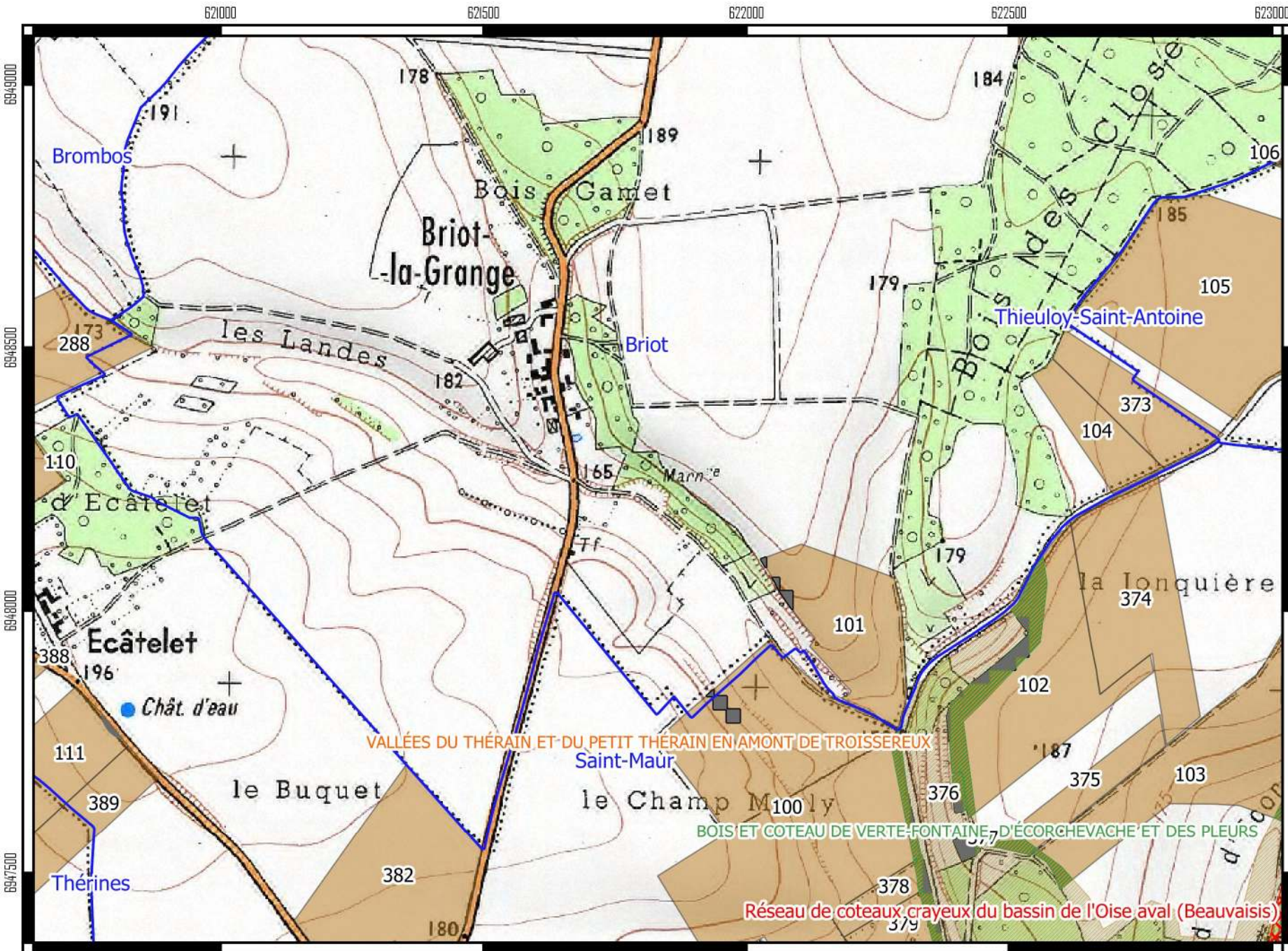

VALLÉES DU THÉRAIN ET-DU PETIT THÉRAIN EN AMONT DE TROISSEREUX

BOIS ET COTEAU DE VERTE-FONTAINE, D'ÉCORCHEVACHE ET DES PLEURS

Réseau de coteaux crayeux du bassin de l'Oise aval (Beauvaisis)

# Prospection des zones environnementales et de captage d'eau - Plan d'épandage SAS BGS AGRI -



**AGRICULTURES  
& TERRITOIRES**  
CHAMBRE D'AGRICULTURE  
OISE



## Légende

- Communes
- Surfaces épandable
- Surfaces exclues

## Parcellaire superposant

- une ZNIEFF1
- une ZNIEFF2

## Zones environnementales

- Zone NATURA 2000
- ZNIEFF1
- ZNIEFF2

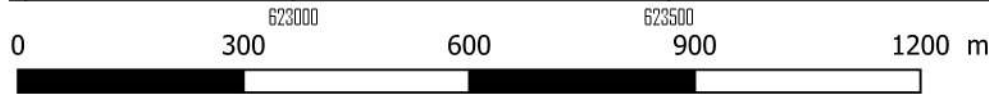
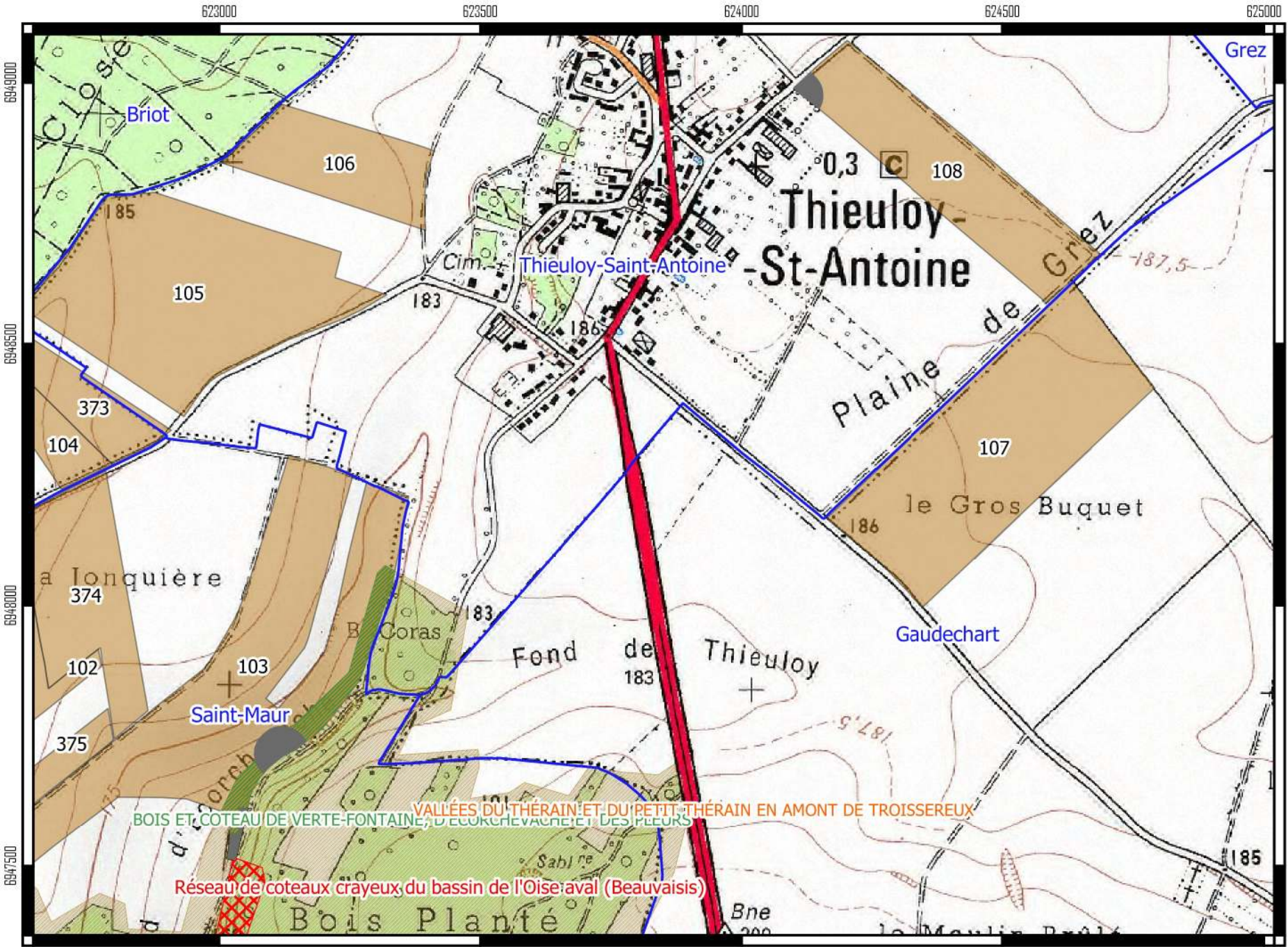

Réalisation : Chambre d'agriculture de l'Oise -  
Echelle 1 : 10 000 - Source IGN SCAN 25 2016



# Prospection des zones environnementales et de captage d'eau - Plan d'épandage SAS BGS AGRI -



AGRICULTURES  
& TERRITOIRES  
CHAMBRE D'AGRICULTURE  
OISE



## Légende

-  Communes
-  Surfaces épandable

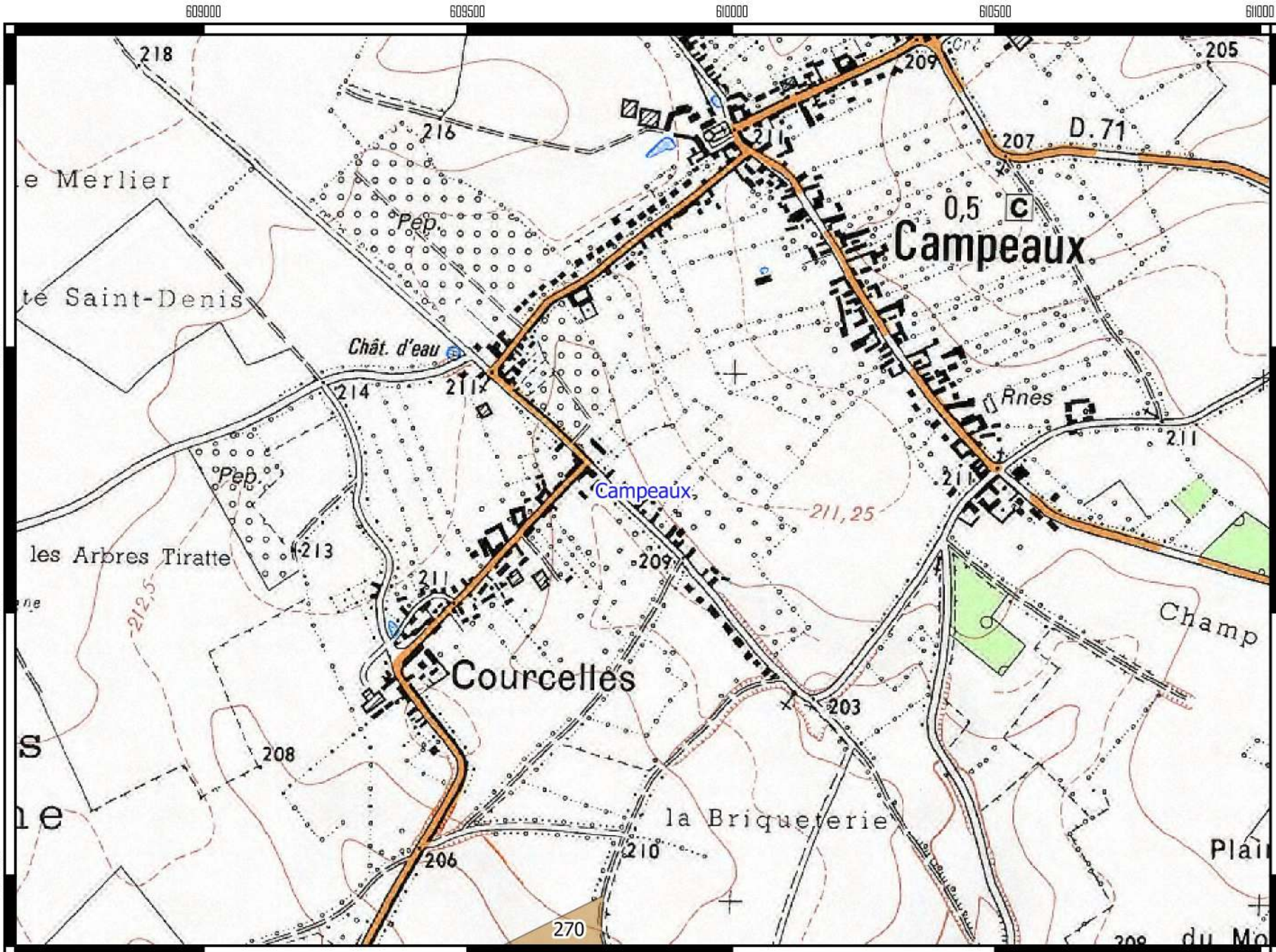

Réalisation : Chambre d'agriculture de l'Oise -  
Echelle 1 : 10 000 - Source IGN SCAN 25 2016

# Prospection des zones environnementales et de captage d'eau - Plan d'épandage SAS BGS AGRI -



AGRICULTURES  
& TERRITOIRES  
CHAMBRE D'AGRICULTURE  
OISE



## Légende

- Communes
- Surfaces épandable
- Surfaces exclues

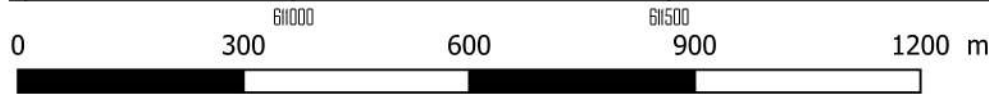
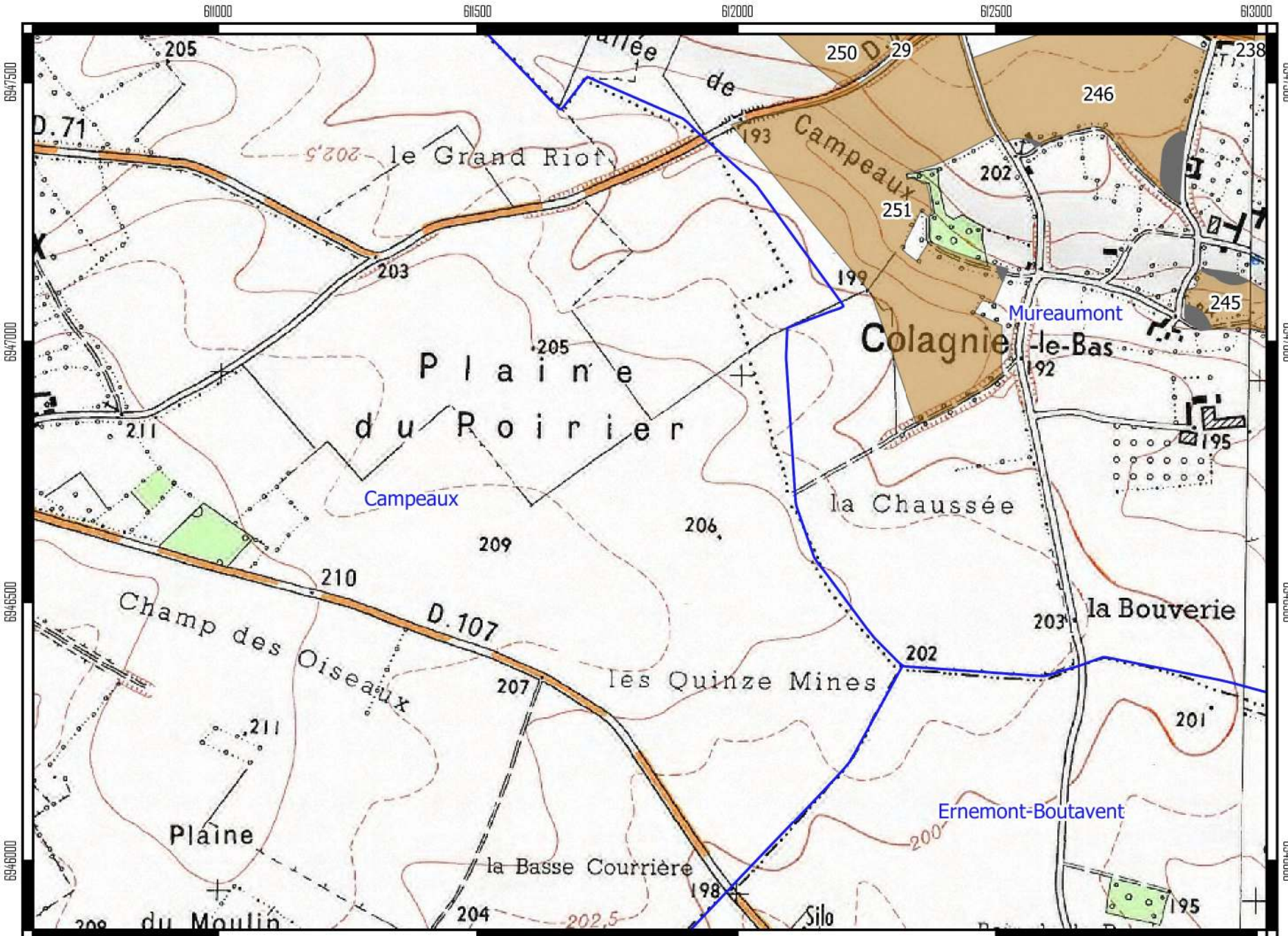

Réalisation : Chambre d'agriculture de l'Oise -  
Echelle 1 : 10 000 - Source IGN SCAN 25 2016





# Prospection des zones environnementales et de captage d'eau - Plan d'épandage SAS BGS AGRI -



**AGRICULTURES  
& TERRITOIRES**  
CHAMBRE D'AGRICULTURE  
OISE



## Légende

-  Communes
-  Surfaces épandable
-  Surfaces exclues
- Parcelaire superposant
  -  une ZNIEFF1
- Zones environnementales
  -  ZNIEFF1

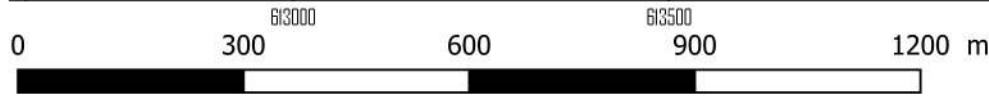
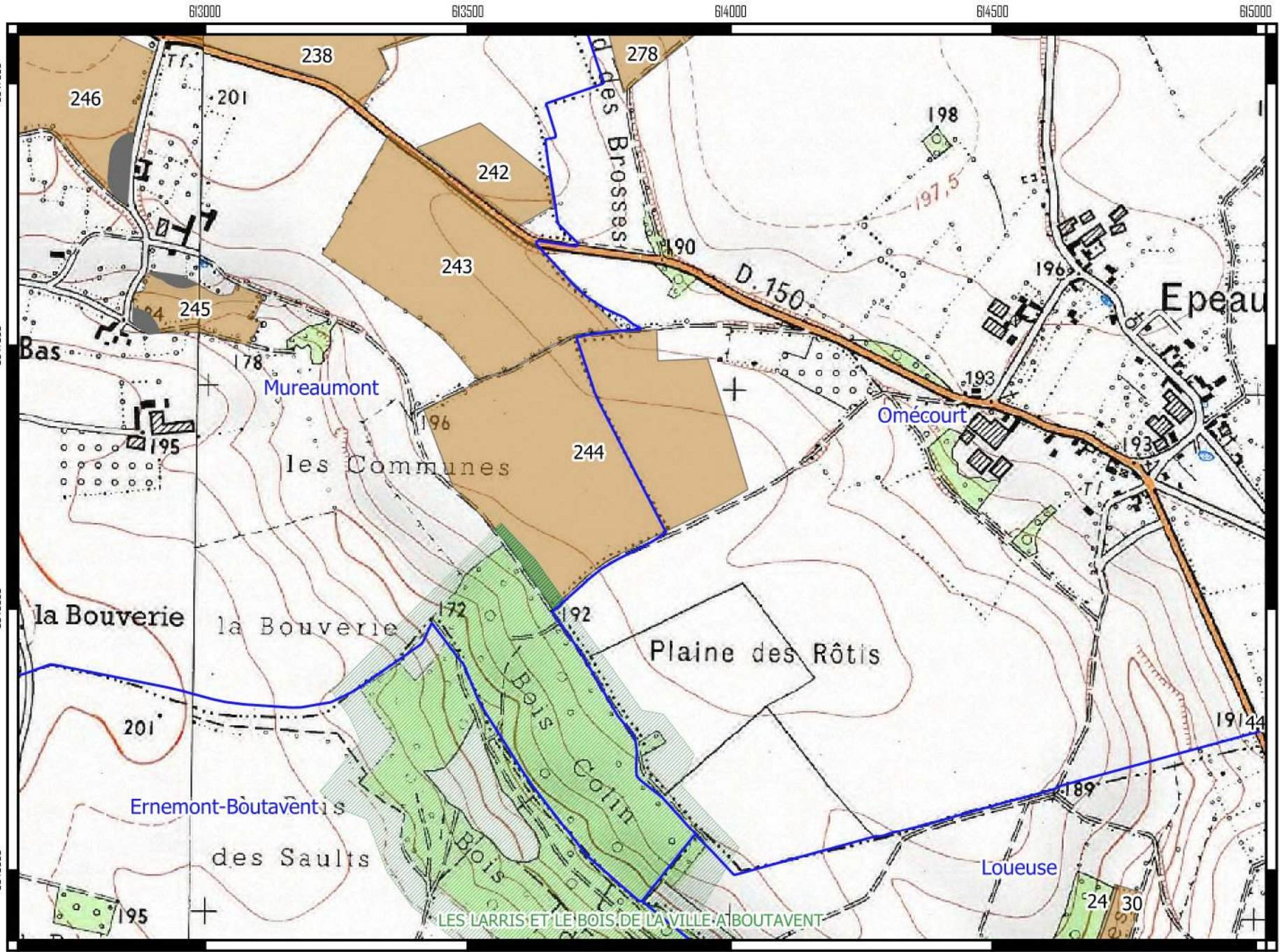

Réalisation : Chambre d'agriculture de l'Oise -  
Echelle 1 : 10 000 - Source IGN SCAN 25 2016

# Prospection des zones environnementales et de captage d'eau - Plan d'épandage SAS BGS AGRI -



**AGRICULTURES  
& TERRITOIRES**  
CHAMBRE D'AGRICULTURE  
OISE



## Légende

- Communes
- Surfaces épandable
- Surfaces exclues

### Parcellaire superposant

- un périmètre de protection rapprochée
- une ZNIEFF1
- une ZNIEFF2

### Zones environnementales

- AEP ppr
- ZNIEFF1
- ZNIEFF2

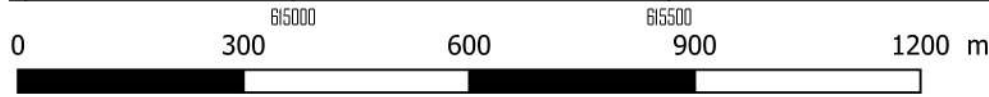
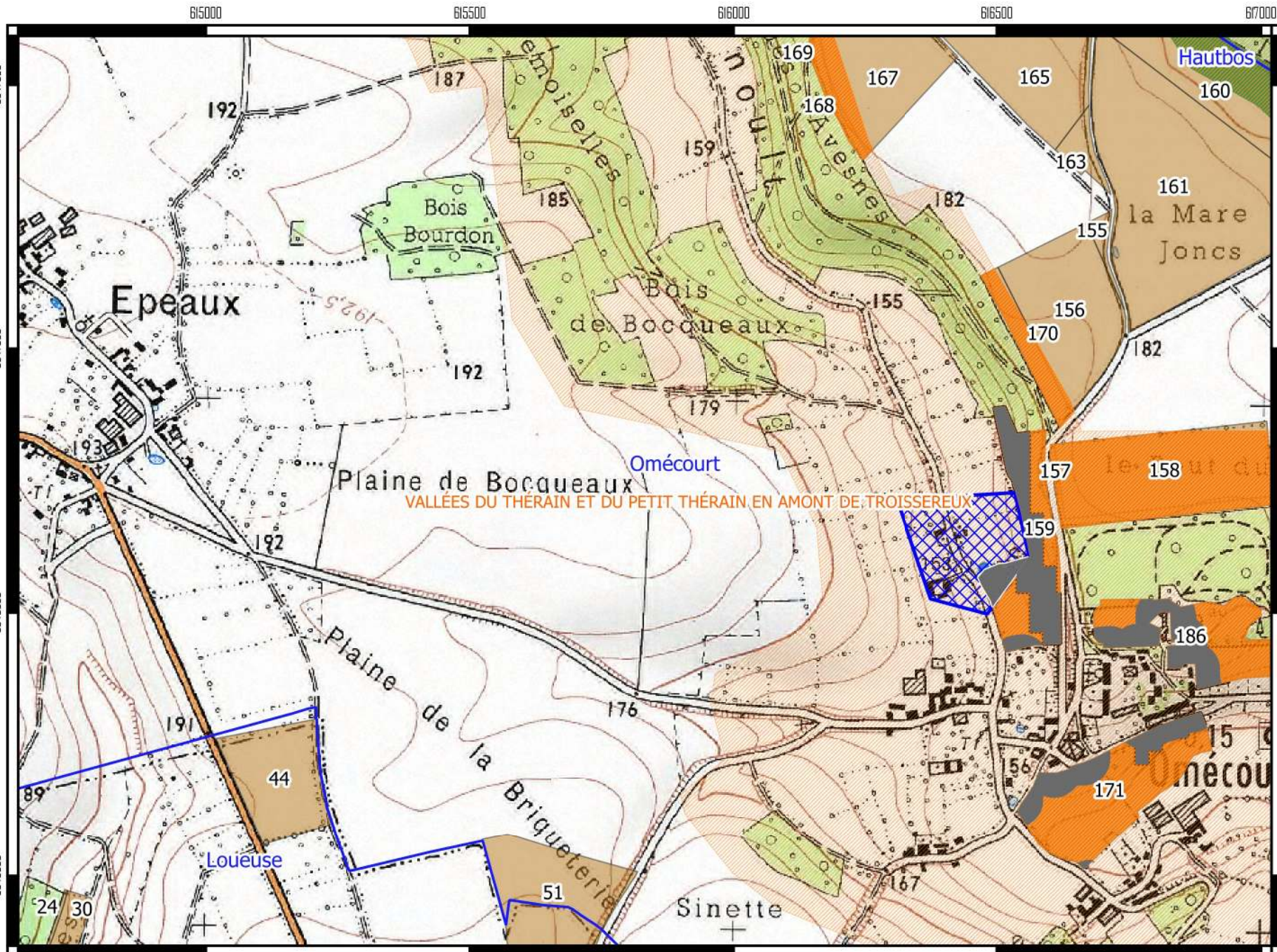

Réalisation : Chambre d'agriculture de l'Oise -  
Echelle 1 : 10 000 - Source IGN SCAN 25 2016

# Prospection des zones environnementales et de captage d'eau - Plan d'épandage SAS BGS AGRI -



**AGRICULTURES  
& TERRITOIRES**  
CHAMBRE D'AGRICULTURE  
OISE



## Légende

- Communes
- Surfaces épandable
- Surfaces exclues

- Parcelaire superposant
- une ZNIEFF1
  - une ZNIEFF2

- Zones environnementales
- ZNIEFF1
  - ZNIEFF2

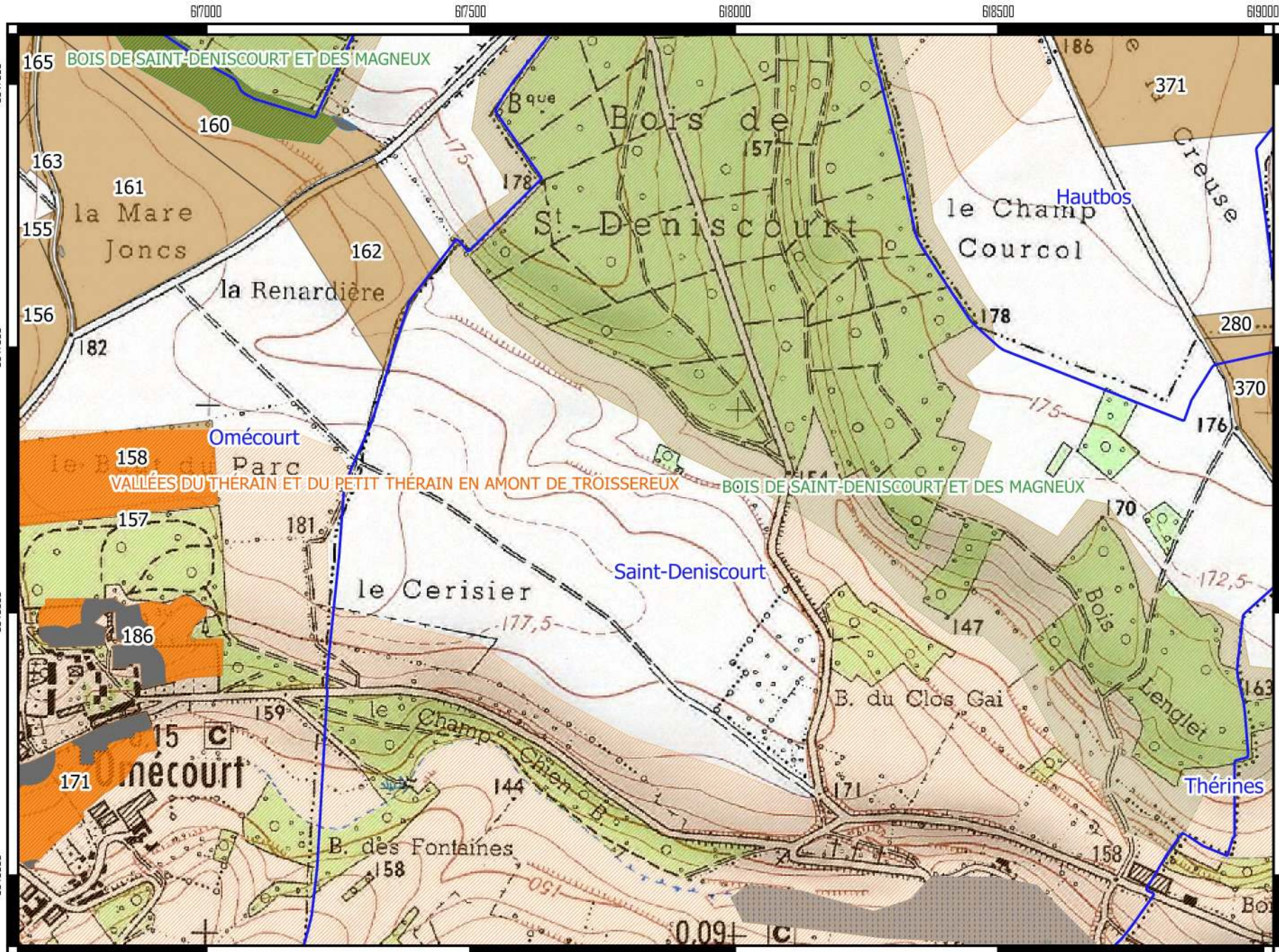



# Prospection des zones environnementales et de captage d'eau - Plan d'épandage SAS BGS AGRI -



**AGRICULTURES  
& TERRITOIRES**  
CHAMBRE D'AGRICULTURE  
OISE



## Légende

- Communes
- Surfaces épandable
- Surfaces exclues

- Parcelaire superposant
- une ZNIEFF1
  - une ZNIEFF2

- Zones environnementales
- ZNIEFF1
  - ZNIEFF2

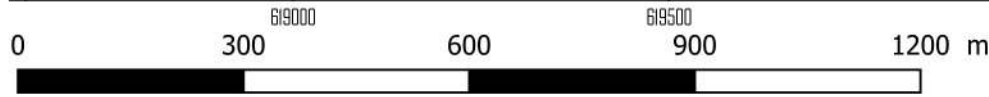
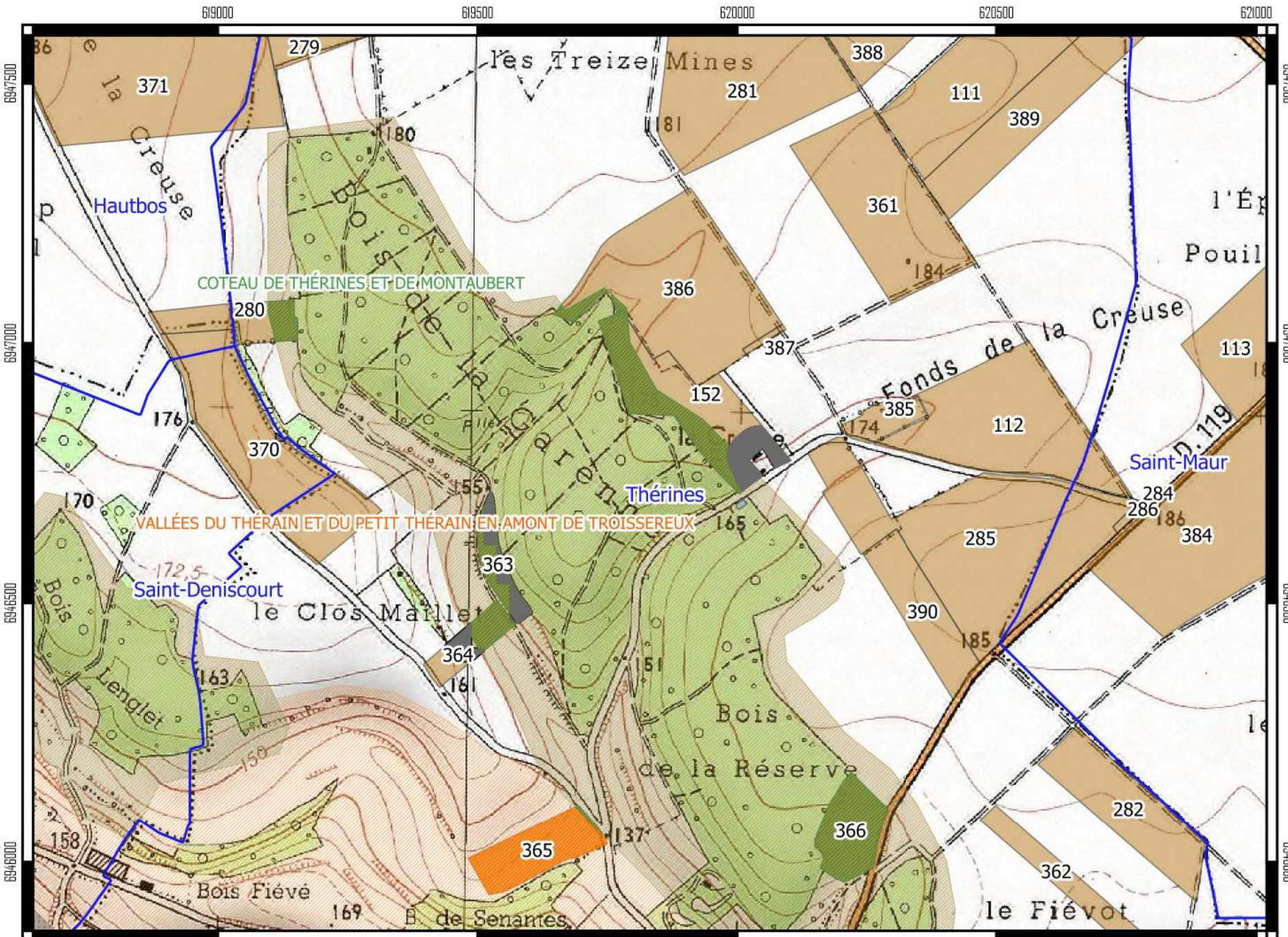

# Prospection des zones environnementales et de captage d'eau - Plan d'épandage SAS BGS AGRI -



**AGRICULTURES  
& TERRITOIRES**  
CHAMBRE D'AGRICULTURE  
OISE



## Légende

-  Communes
-  Surfaces épandable
-  Surfaces exclues
- Parcelaire superposant**
-  une zone à dominante humide
-  une ZNIEFF1
-  une ZNIEFF2
- Zones environnementales**
-  Zone NATURA 2000
-  ZNIEFF1
-  ZNIEFF2

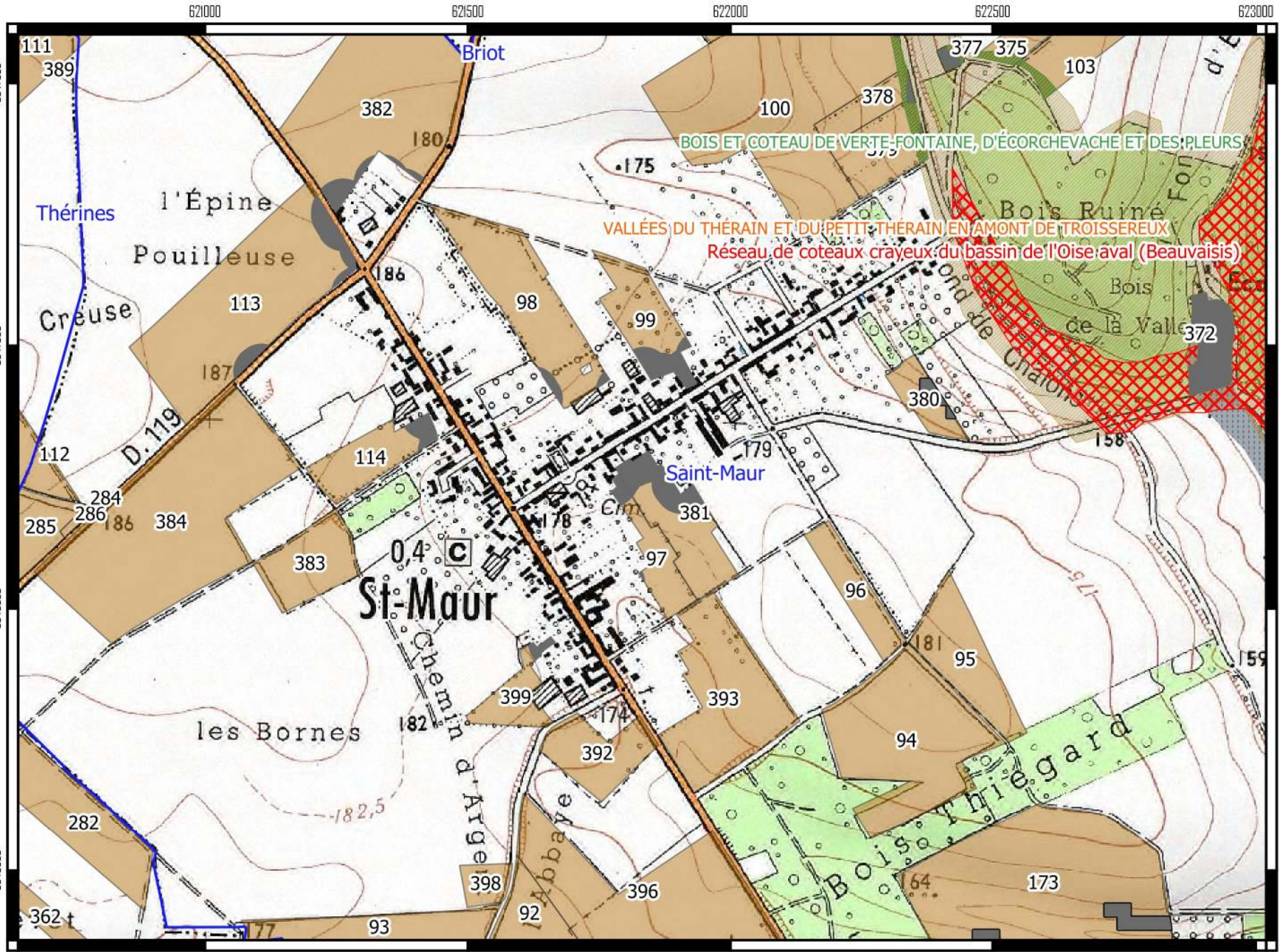

# Prospection des zones environnementales et de captage d'eau - Plan d'épandage SAS BGS AGRI -



**AGRICULTURES  
& TERRITOIRES**  
CHAMBRE D'AGRICULTURE  
OISE



## Légende

- Communes
- Surfaces épandable
- Surfaces exclues

### Parcellaire superposant

- une zone à dominante humide
- une ZNIEFF1
- une ZNIEFF2

### Zones environnementales

- Zone NATURA 2000
- ZNIEFF1
- ZNIEFF2

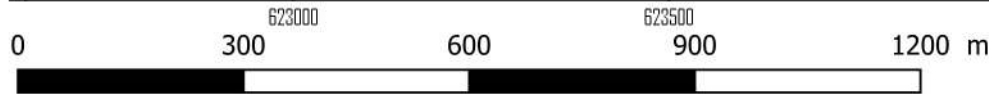
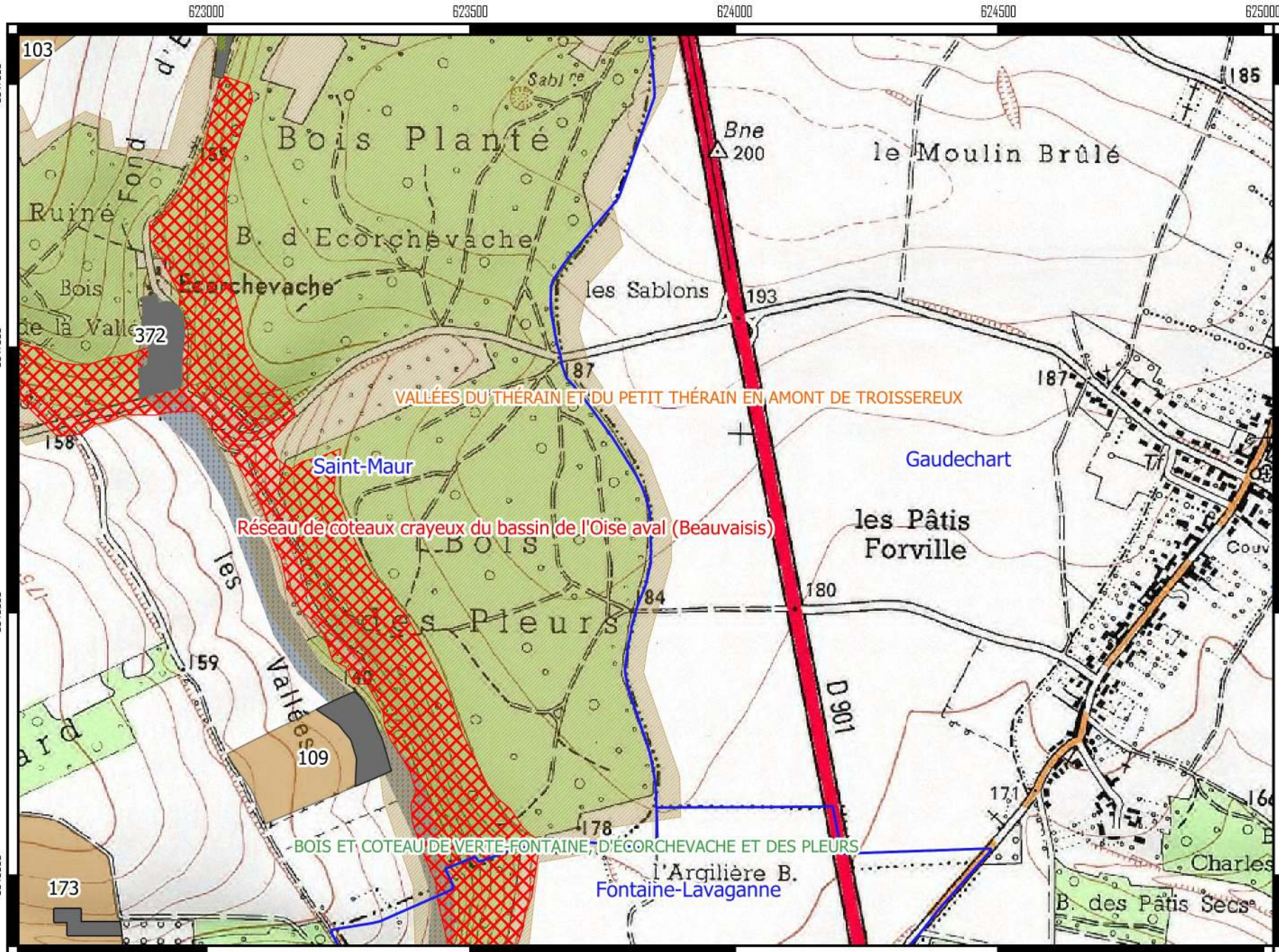

Réalisation : Chambre d'agriculture de l'Oise -  
Echelle 1 : 10 000 - Source IGN SCAN 25 2016



# Prospection des zones environnementales et de captage d'eau - Plan d'épandage SAS BGS AGRI -



**AGRICULTURES  
& TERRITOIRES**  
CHAMBRE D'AGRICULTURE  
OISE



## Légende

-  Communes
-  Surfaces épandable
-  Surfaces exclues

## Zones environnementales

-  ZNIEFF1
-  ZNIEFF2

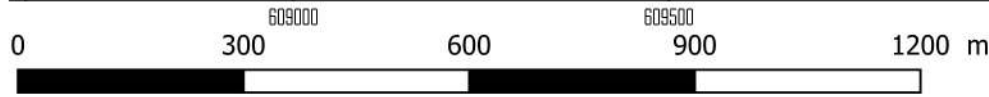
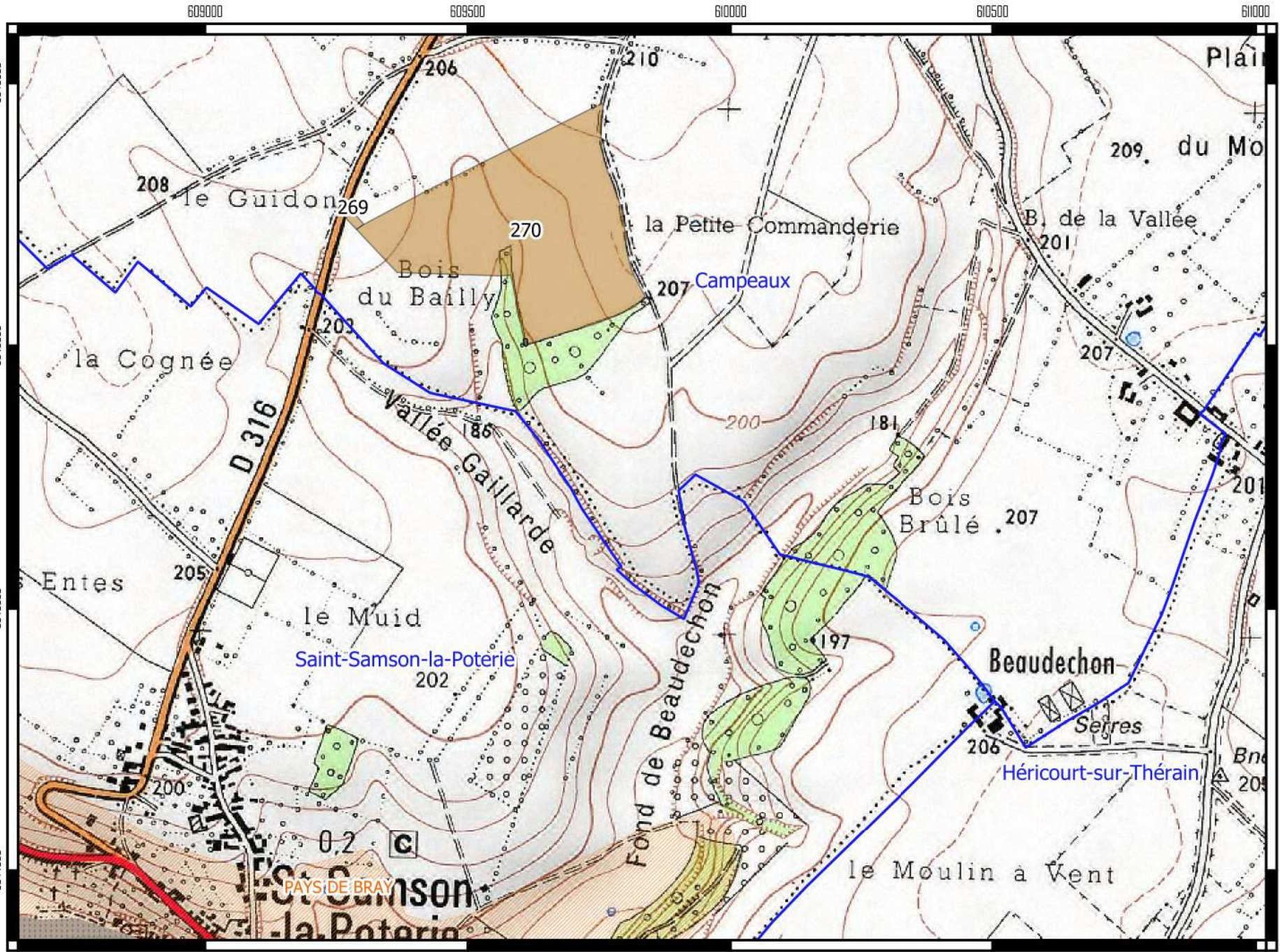

Réalisation : Chambre d'agriculture de l'Oise -  
Echelle 1 : 10 000 - Source IGN SCAN 25 2016

# Prospection des zones environnementales et de captage d'eau - Plan d'épandage SAS BGS AGRI -



AGRICULTURES  
& TERRITOIRES  
CHAMBRE D'AGRICULTURE  
OISE



Légende

Communes

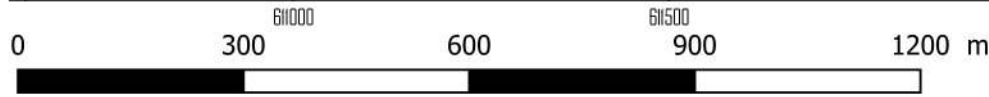
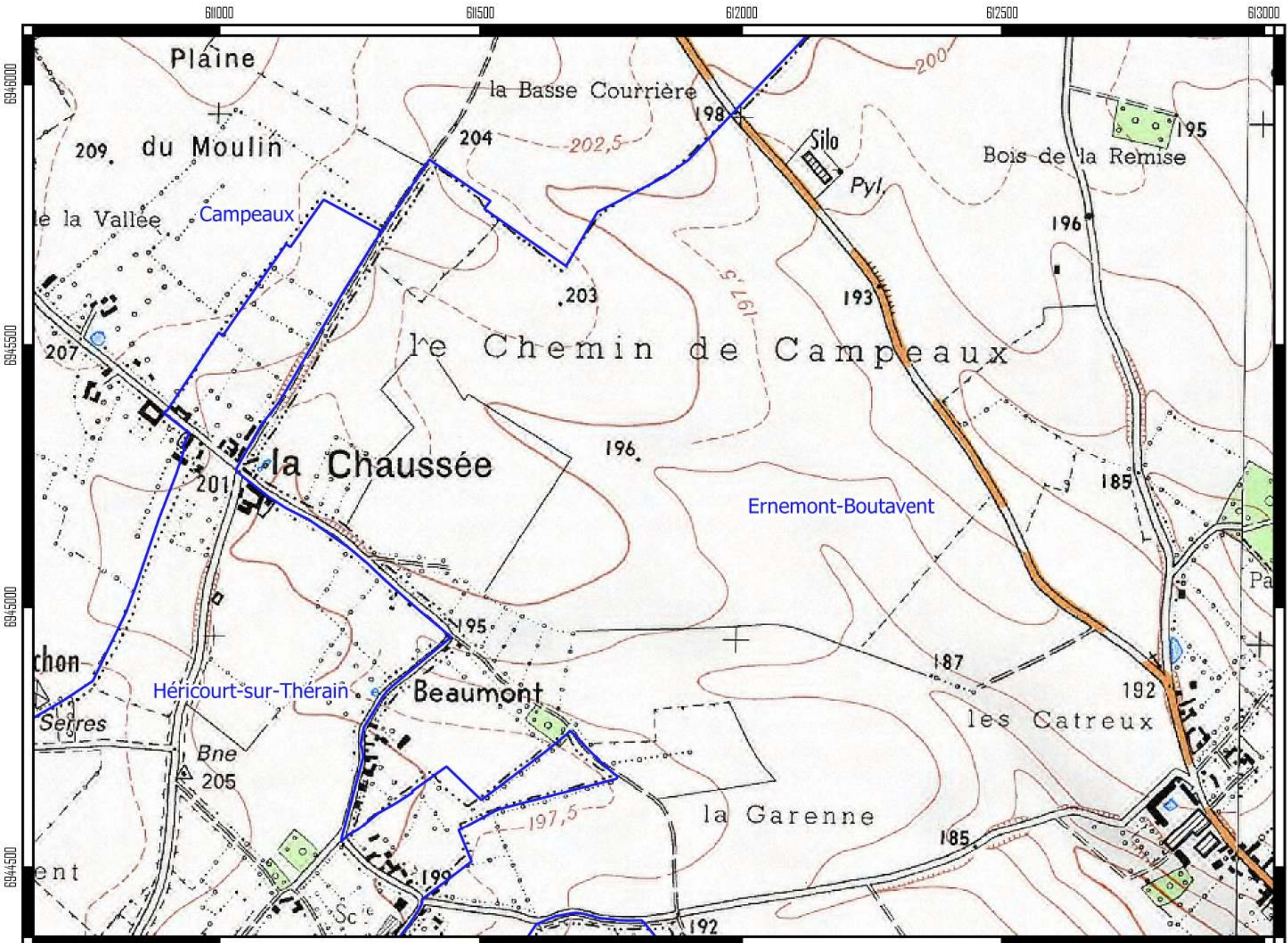

Réalisation : Chambre d'agriculture de l'Oise -  
Echelle 1 : 10 000 - Source IGN SCAN 25 2016



# Prospection des zones environnementales et de captage d'eau - Plan d'épandage SAS BGS AGRI -



**AGRICULTURES  
& TERRITOIRES**  
CHAMBRE D'AGRICULTURE  
OISE



## Légende

-  Communes
-  Surfaces épandable
-  Surfaces exclues

Parcelle superposant  
 une ZNIEFF1

Zones environnementales  
 ZNIEFF1

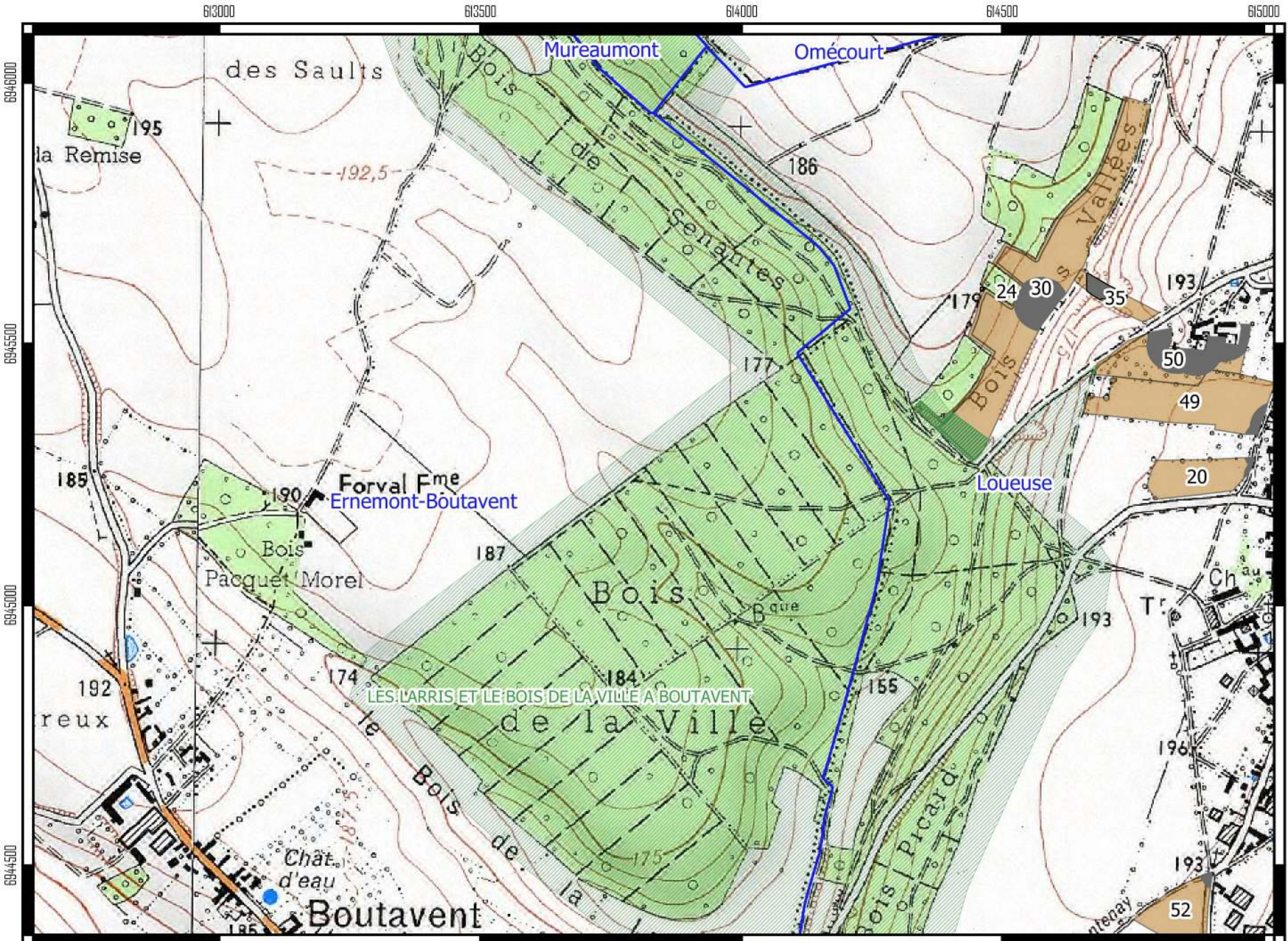



# Prospection des zones environnementales et de captage d'eau - Plan d'épandage SAS BGS AGRI -





**AGRICULTURES  
& TERRITOIRES**  
CHAMBRE D'AGRICULTURE  
OISE



## Légende

-  Communes
-  Surfaces épandable
-  Surfaces exclues

## Parcellaire superposant

-  une ZNIEFF1
-  une ZNIEFF2

## Zones environnementales

-  ZNIEFF1
-  ZNIEFF2

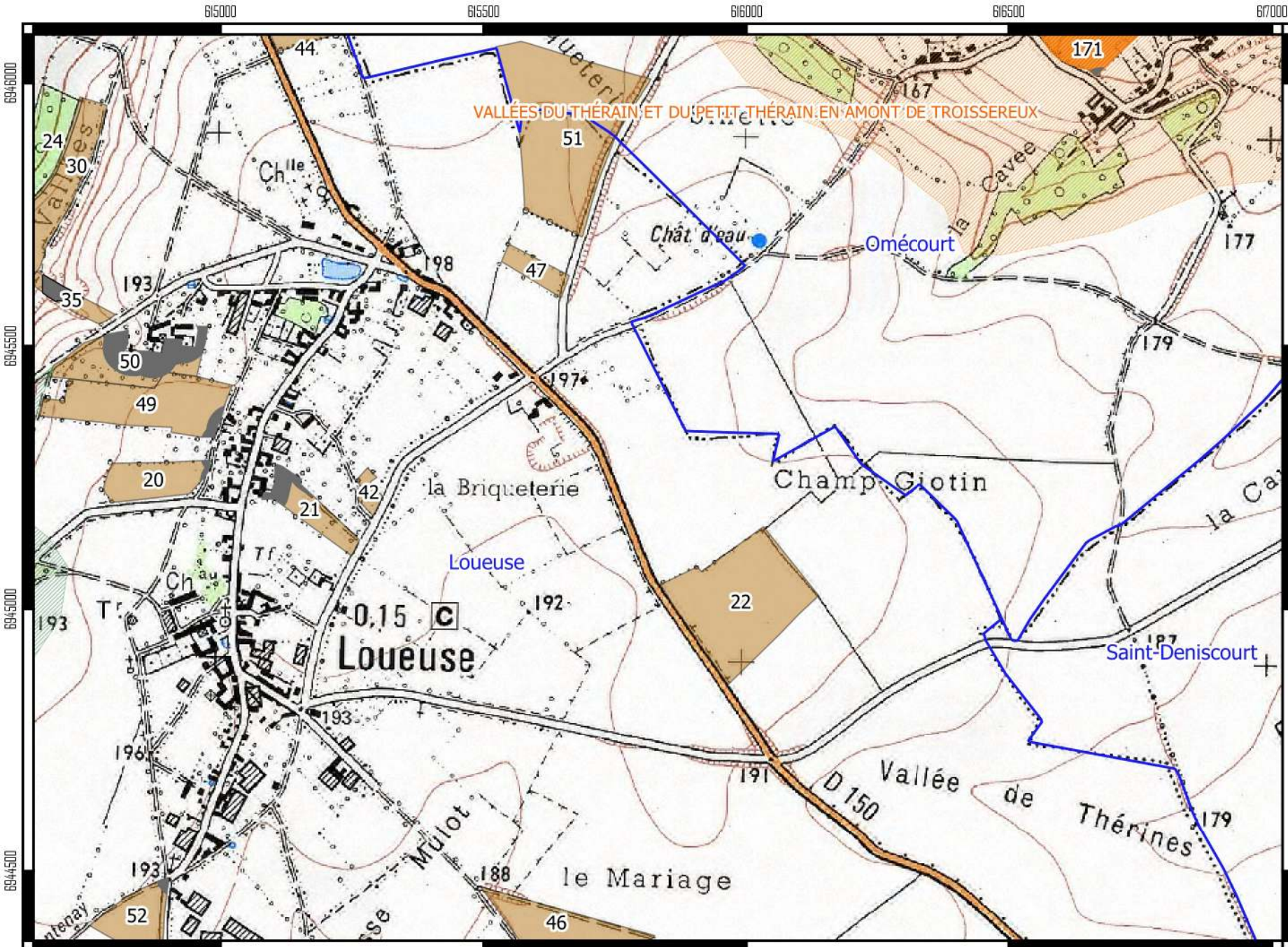



# Prospection des zones environnementales et de captage d'eau - Plan d'épandage SAS BGS AGRI -



**AGRICULTURES  
& TERRITOIRES**  
CHAMBRE D'AGRICULTURE  
OISE



## Légende

-  Communes
-  Surfaces épandable
-  Surfaces exclues

Parcelle superposant  
 une ZNIEFF2

## Zones environnementales

-  ZNIEFF1
-  ZNIEFF2

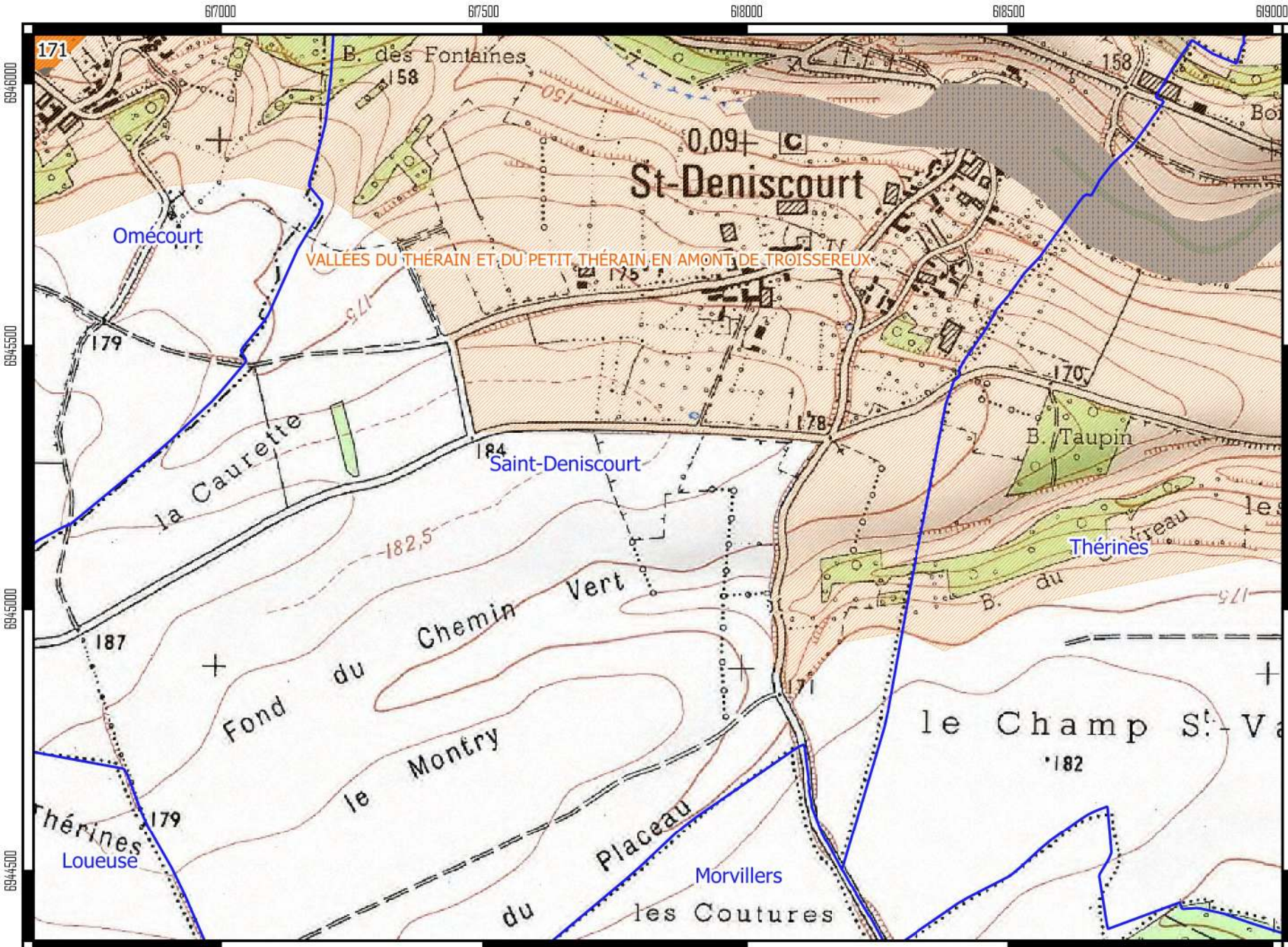



# Prospection des zones environnementales et de captage d'eau - Plan d'épandage SAS BGS AGRI -



**AGRICULTURES  
& TERRITOIRES**  
CHAMBRE D'AGRICULTURE  
OISE



## Légende

Communes

Surfaces épandable

Surfaces exclues

Parcelaire superposant

une ZNIEFF1

une ZNIEFF2

Zones environnementales

AEP ppr

ZNIEFF1

ZNIEFF2

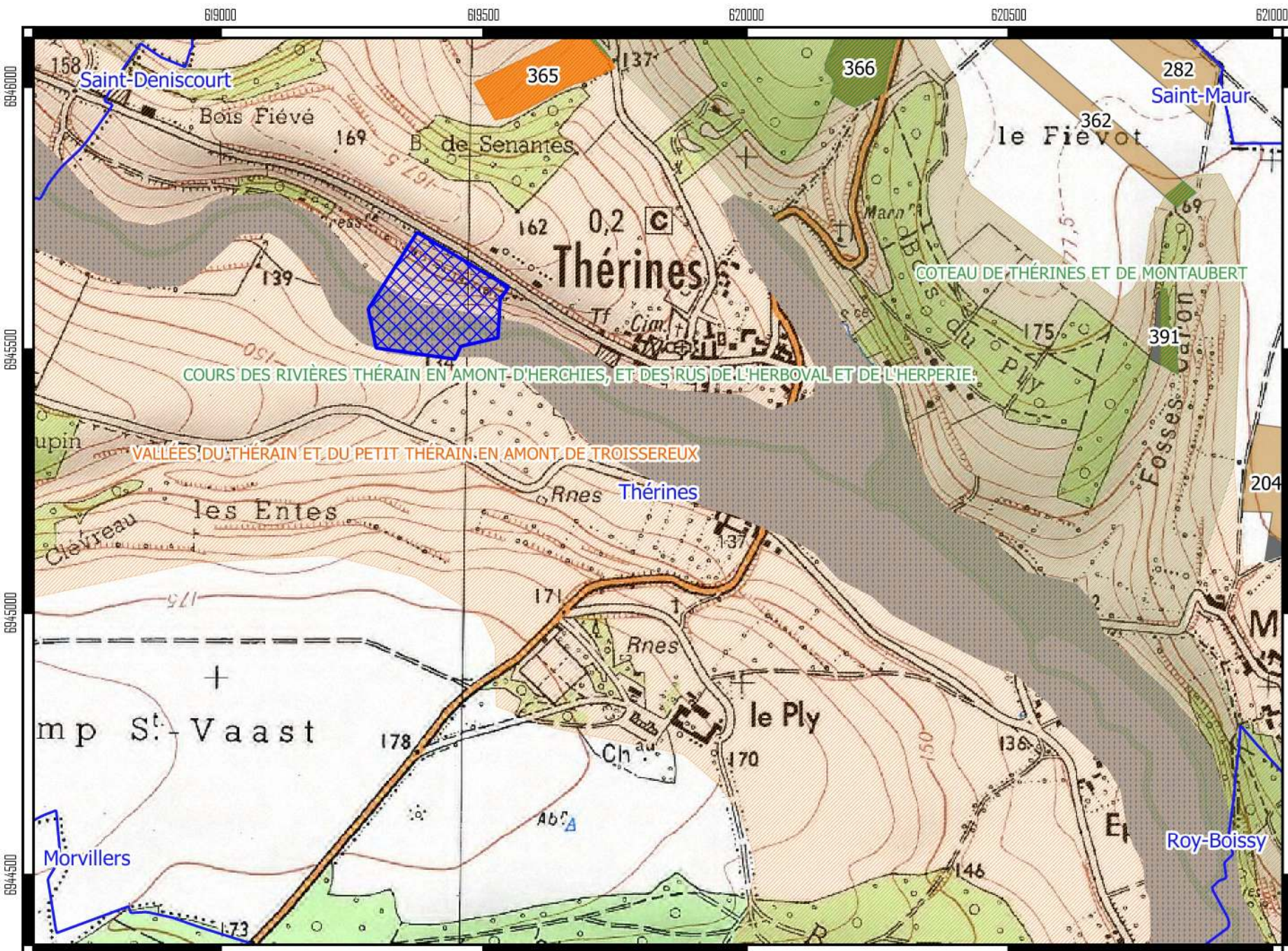



# Prospection des zones environnementales et de captage d'eau - Plan d'épandage SAS BGS AGRI -





**AGRICULTURES  
& TERRITOIRES**  
CHAMBRE D'AGRICULTURE  
OISE



## Légende

-  Communes
-  Surfaces épanable
-  Surfaces exclues

- Parcelaire superposant
-  une ZNIEFF1
  -  une ZNIEFF2

- Zones environnementales
-  ZNIEFF1
  -  ZNIEFF2

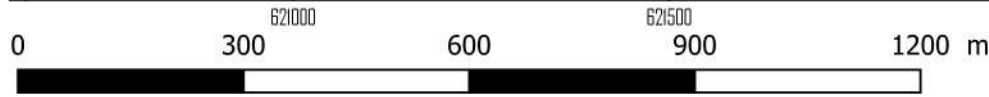
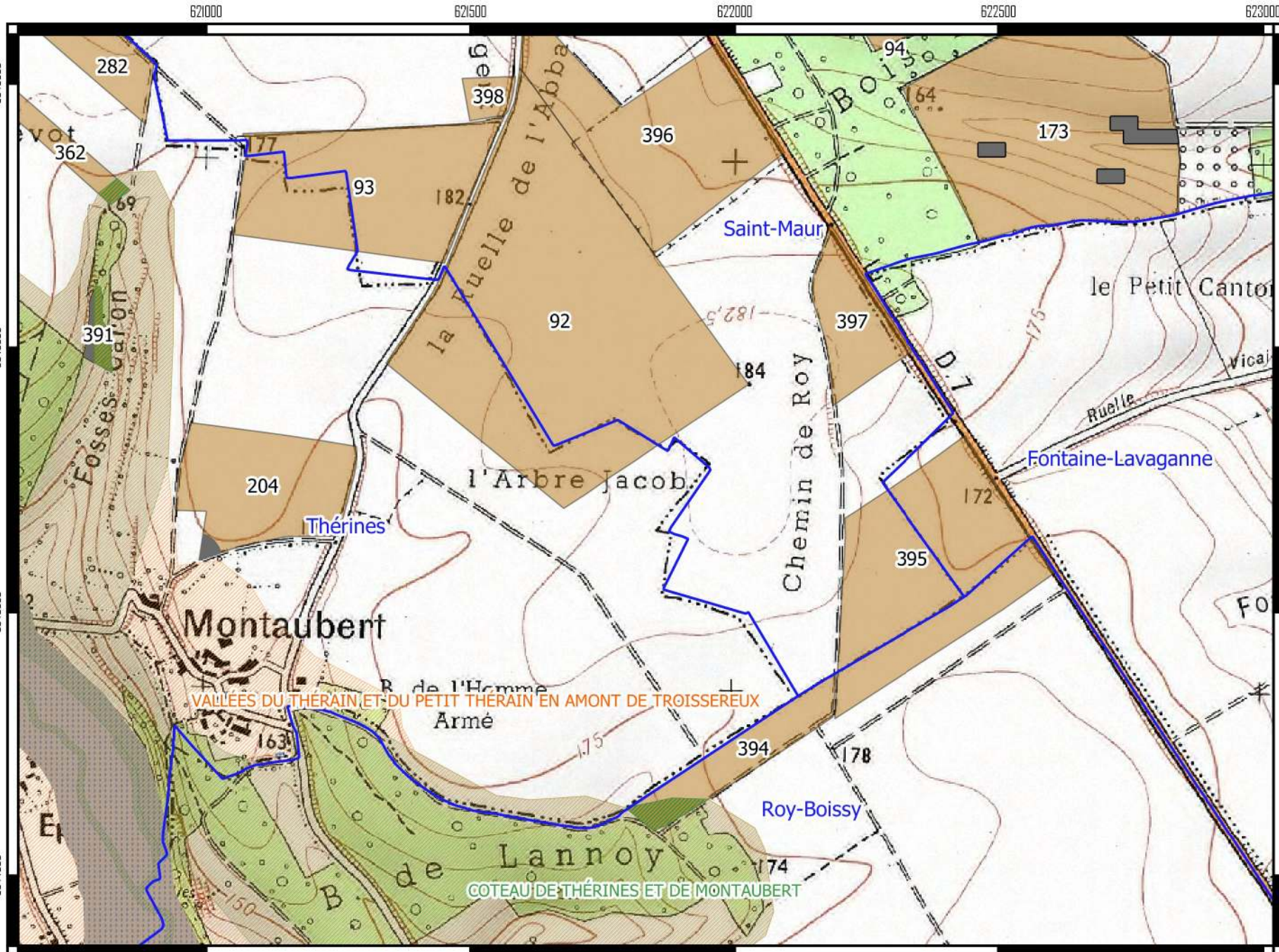

# Prospection des zones environnementales et de captage d'eau - Plan d'épandage SAS BGS AGRI -



**AGRICULTURES  
& TERRITOIRES**  
CHAMBRE D'AGRICULTURE  
OISE



## Légende

- Communes
- Surfaces épandable
- Surfaces exclues

## Zones environnementales

- Zone NATURA 2000
- ZNIEFF1
- ZNIEFF2

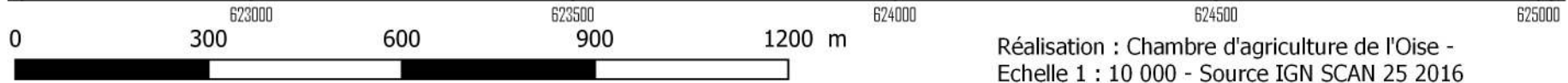
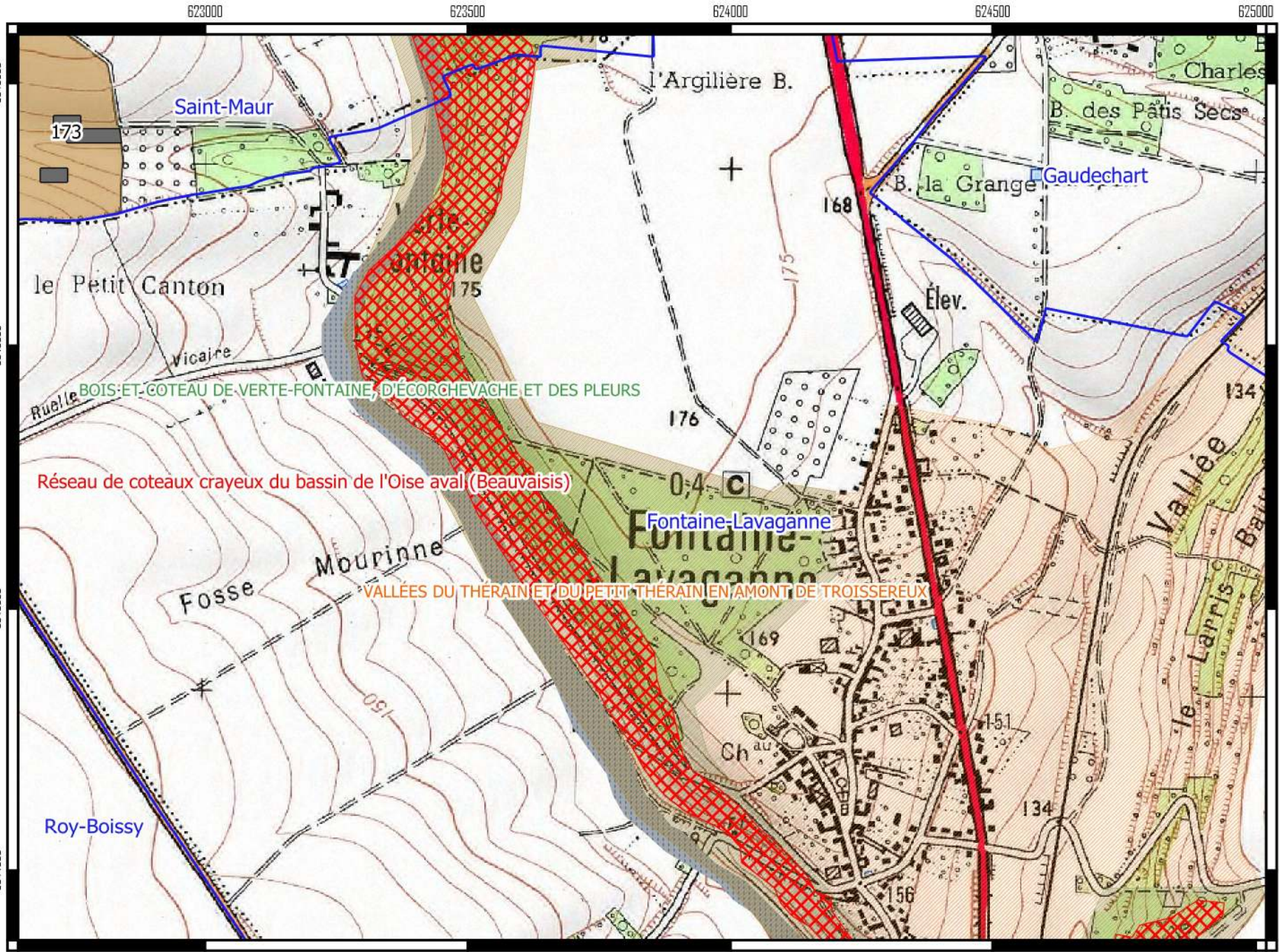

# Prospection des zones environnementales et de captage d'eau - Plan d'épandage SAS BGS AGRI -



AGRICULTURES  
& TERRITOIRES  
CHAMBRE D'AGRICULTURE  
OISE



## Légende

- Communes
- Surfaces épandable
- Surfaces exclues

Zones environnementales  
ZNIEFF1

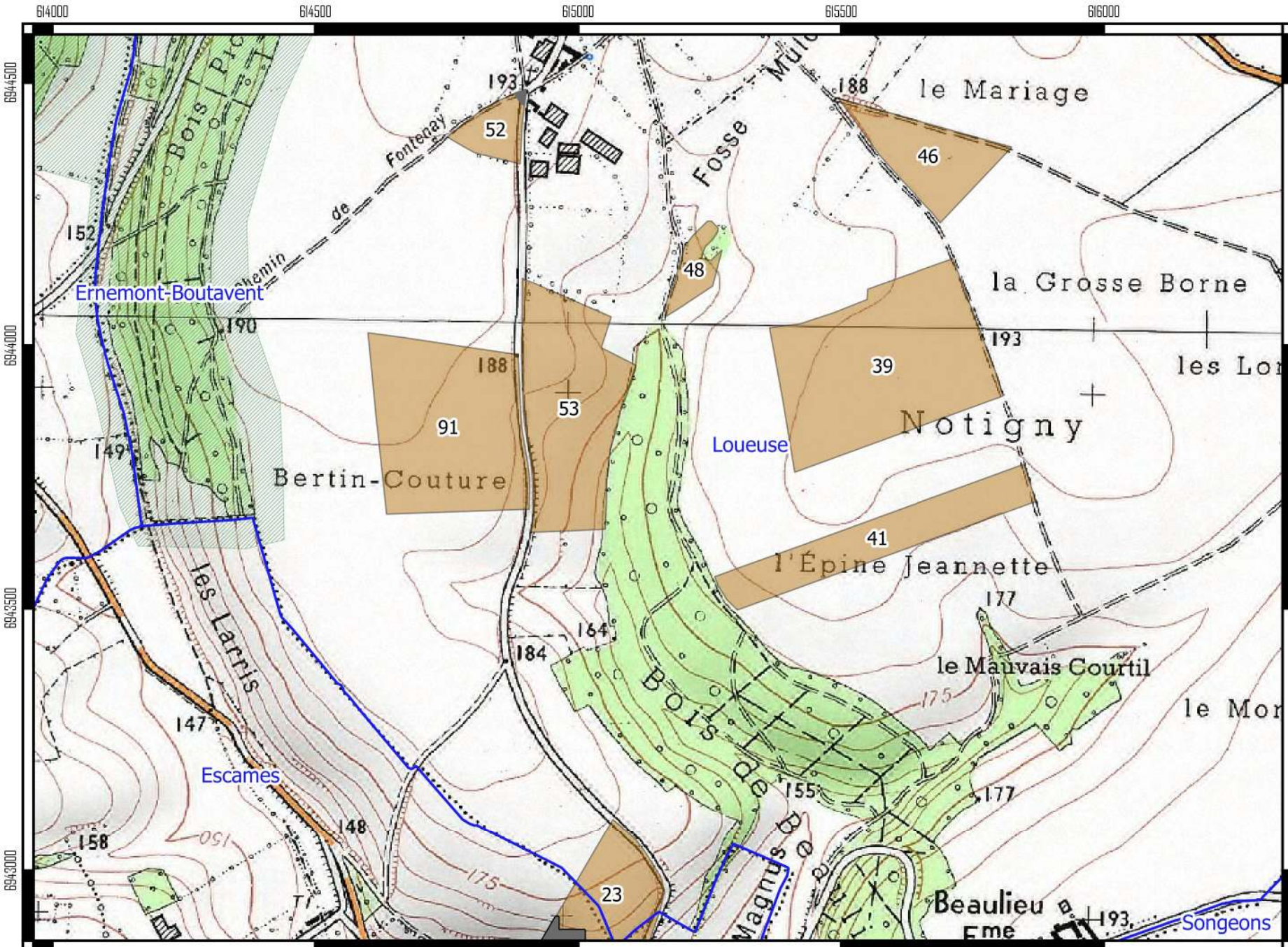

# Prospection des zones environnementales et de captage d'eau - Plan d'épandage SAS BGS AGRI -



AGRICULTURES  
& TERRITOIRES  
CHAMBRE D'AGRICULTURE  
OISE



## Légende

- Communes
- Surfaces épandable
- Surfaces exclues

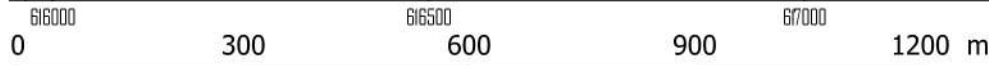
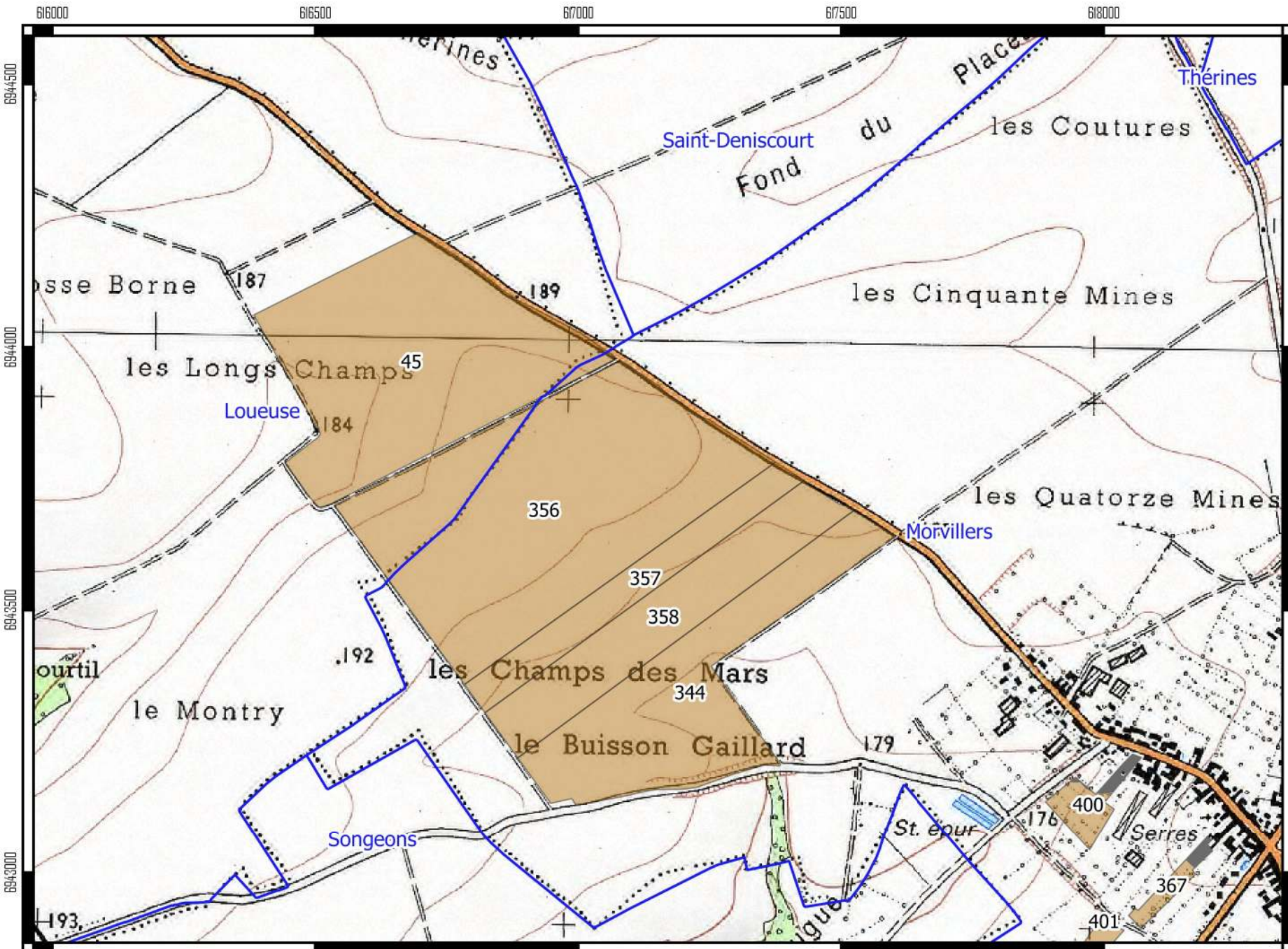

Réalisation : Chambre d'agriculture de l'Oise -  
Echelle 1 : 10 000 - Source IGN SCAN 25 2016

# Prospection des zones environnementales et de captage d'eau - Plan d'épandage SAS BGS AGRI -



**AGRICULTURES  
& TERRITOIRES**  
CHAMBRE D'AGRICULTURE  
OISE



## Légende

- Communes
- Surfaces épandable
- Surfaces exclues

Parcelle superposant  
 une ZNIEFF2

Zones environnementales  
 ZNIEFF2

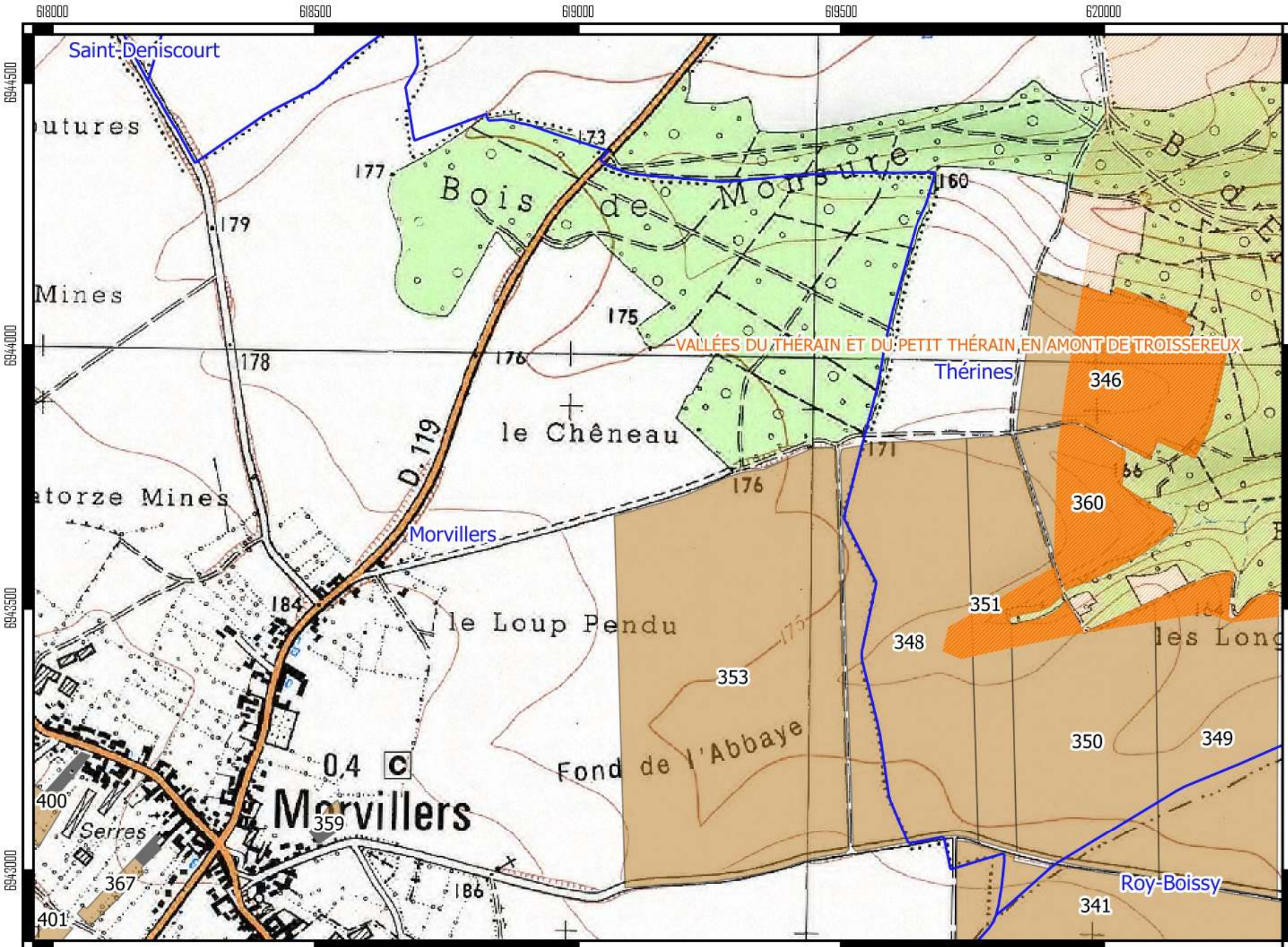



# Prospection des zones environnementales et de captage d'eau - Plan d'épandage SAS BGS AGRI -



**AGRICULTURES  
& TERRITOIRES**  
CHAMBRE D'AGRICULTURE  
OISE





## Légende

-  Communes
-  Surfaces épandable
-  Surfaces exclues

Parcelle superposant

-  une zone à dominante humide

-  une ZNIEFF1
-  une ZNIEFF2

Zones environnementales

-  ZNIEFF1
-  ZNIEFF2

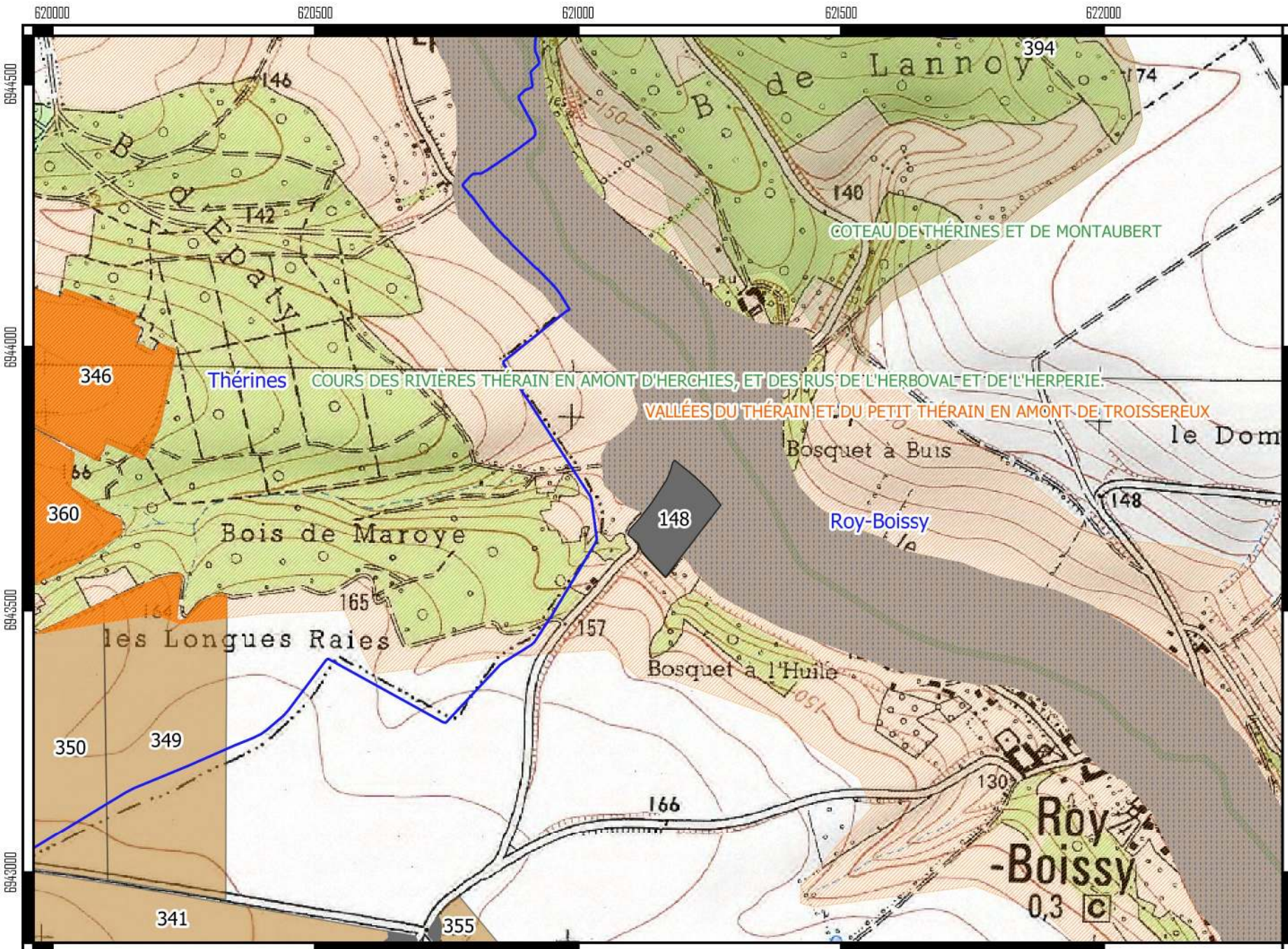

# Prospection des zones environnementales et de captage d'eau - Plan d'épandage SAS BGS AGRI -



AGRICULTURES  
& TERRITOIRES  
CHAMBRE D'AGRICULTURE  
OISE



## Légende

- Communes
- Surfaces épandable
- Surfaces exclues

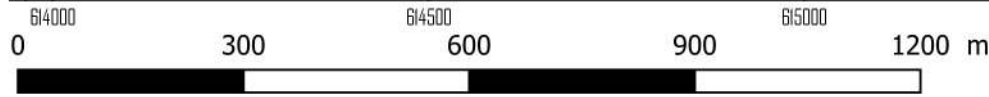
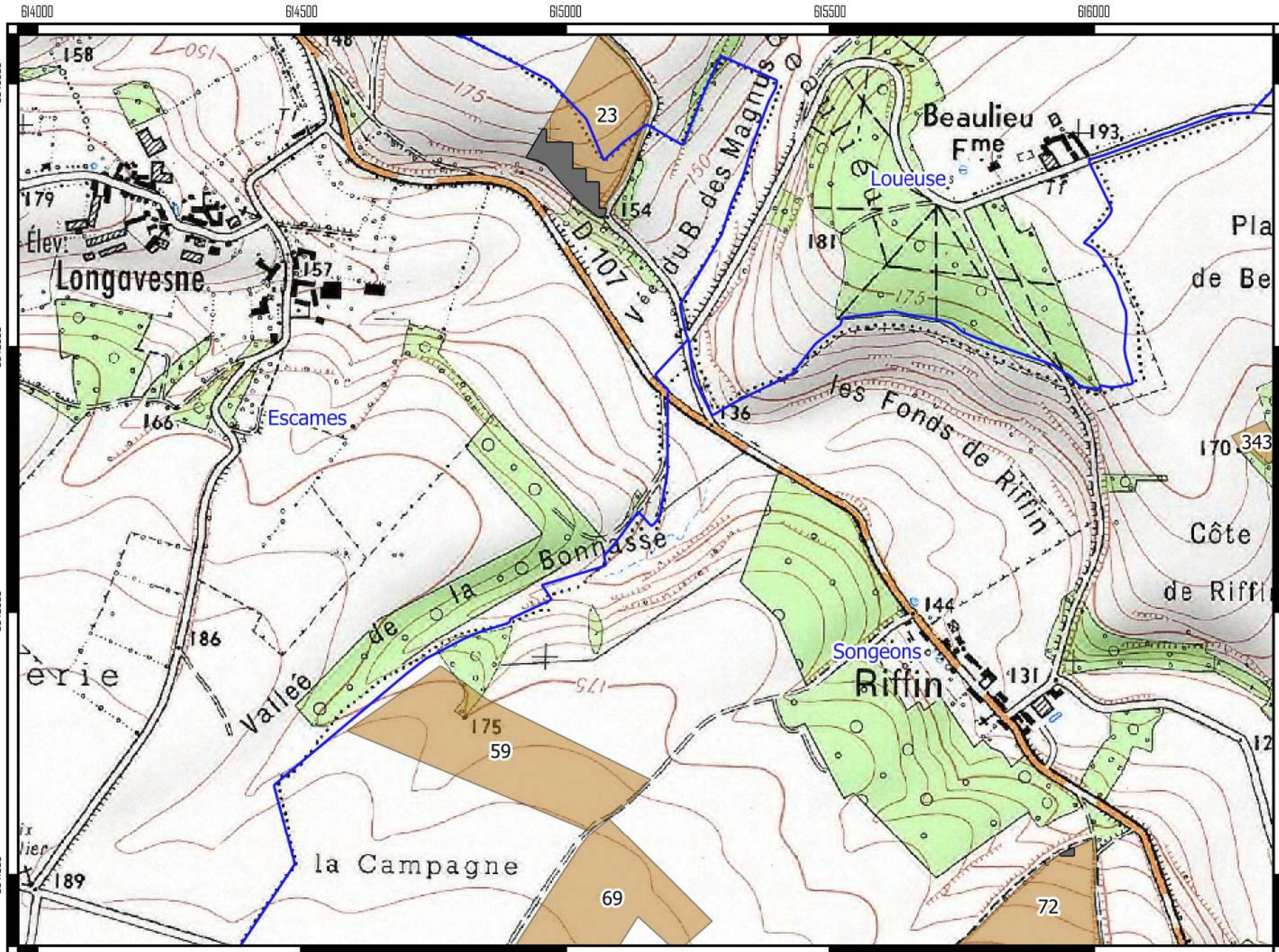

Réalisation : Chambre d'agriculture de l'Oise -  
Echelle 1 : 10 000 - Source IGN SCAN 25 2016



# Prospection des zones environnementales et de captage d'eau - Plan d'épandage SAS BGS AGRI -



**AGRICULTURES  
& TERRITOIRES**  
CHAMBRE D'AGRICULTURE  
OISE



## Légende

- Communes
- Surfaces épandable
- Surfaces exclues

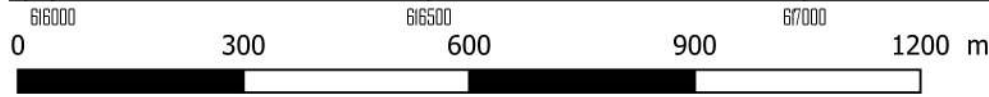
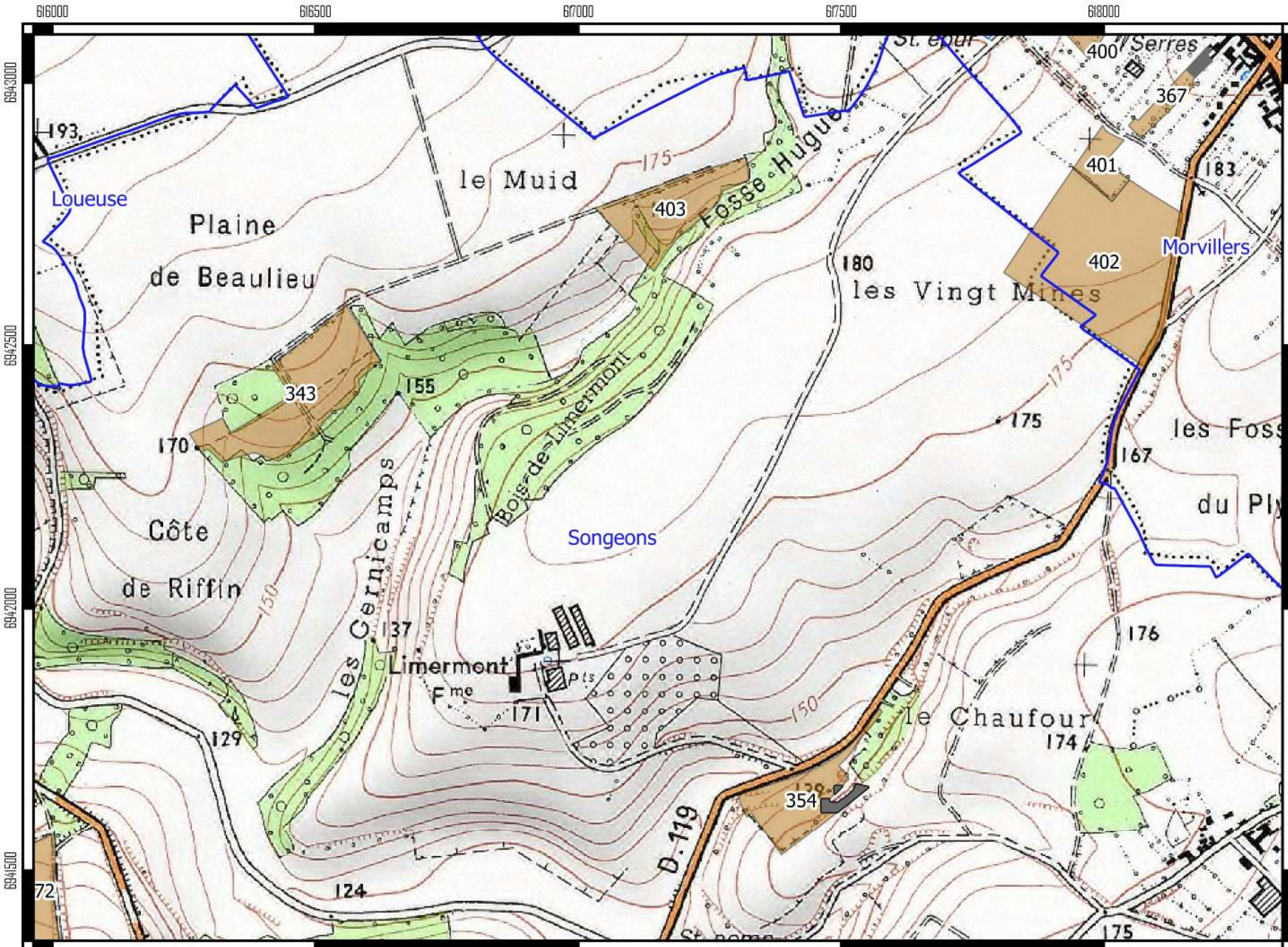

Réalisation : Chambre d'agriculture de l'Oise -  
Echelle 1 : 10 000 - Source IGN SCAN 25 2016

# Prospection des zones environnementales et de captage d'eau - Plan d'épandage SAS BGS AGRI -



AGRICULTURES  
& TERRITOIRES  
CHAMBRE D'AGRICULTURE  
OISE



## Légende

- Communes
- Surfaces épandable
- Surfaces exclues

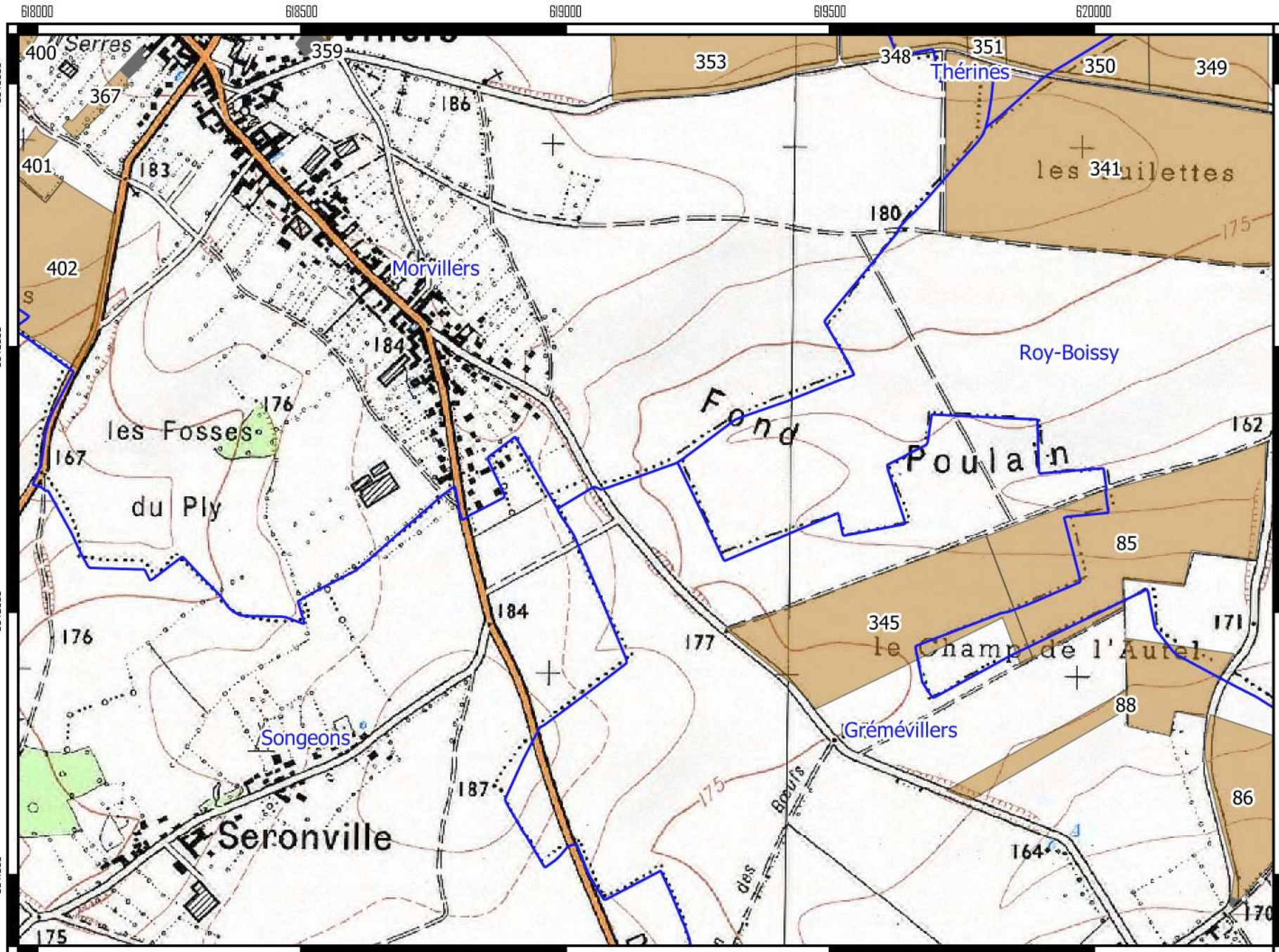

# Prospection des zones environnementales et de captage d'eau - Plan d'épandage SAS BGS AGRI -



**AGRICULTURES  
& TERRITOIRES**  
CHAMBRE D'AGRICULTURE  
OISE



## Légende

-  Communes
-  Surfaces épandable
-  Surfaces exclues
- Parcelaire superposant**
-  une ZNIEFF2
- Zones environnementales**
-  ZNIEFF1
-  ZNIEFF2

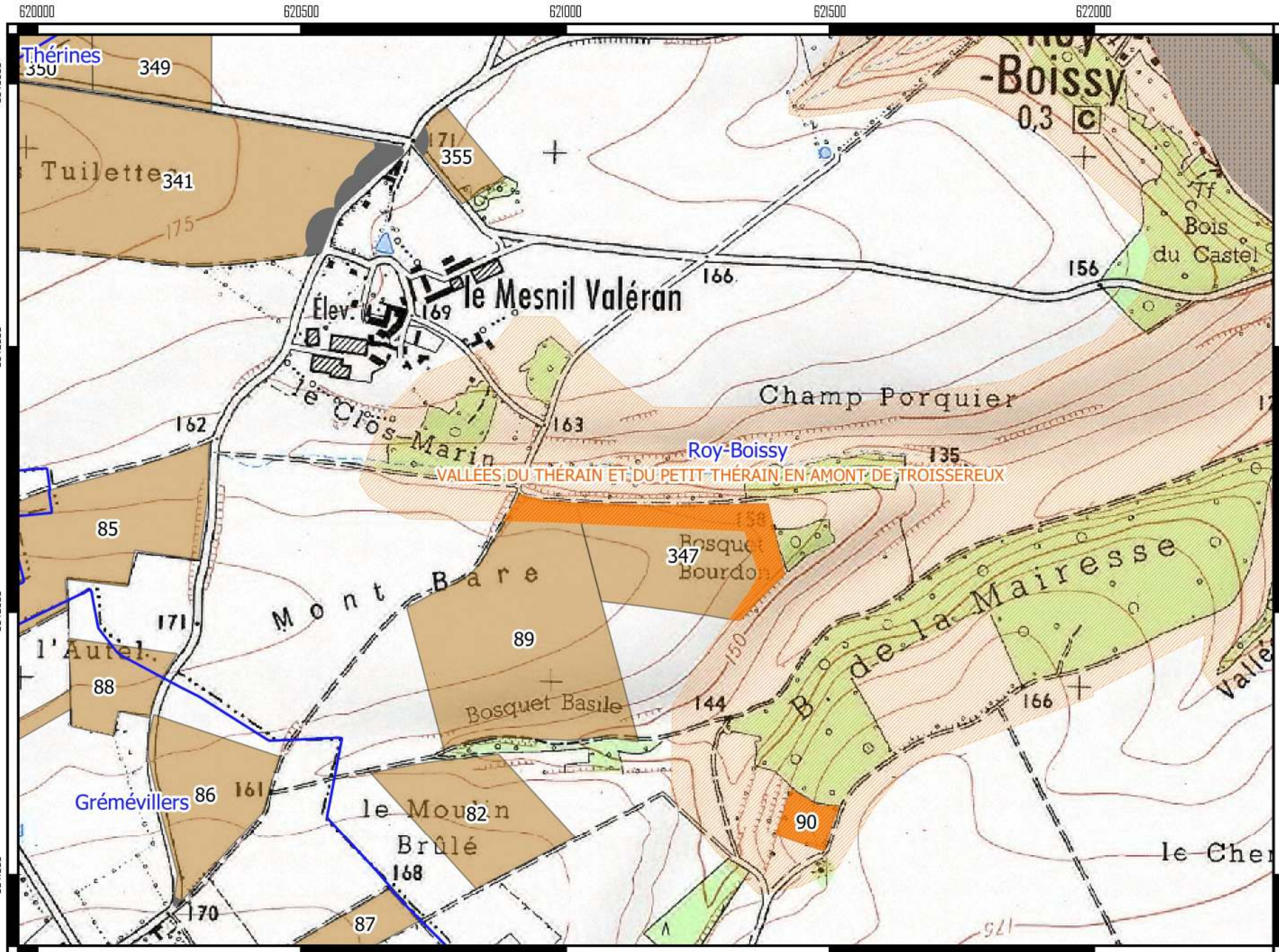

# Prospection des zones environnementales et de captage d'eau - Plan d'épandage SAS BGS AGRI -



**AGRICULTURES  
& TERRITOIRES**  
CHAMBRE D'AGRICULTURE  
OISE



## Légende

- Communes
- Surfaces épandable
- Surfaces exclues

Parcelaire superposant  
 une ZNIEFF2

Zones environnementales  
 ZNIEFF2

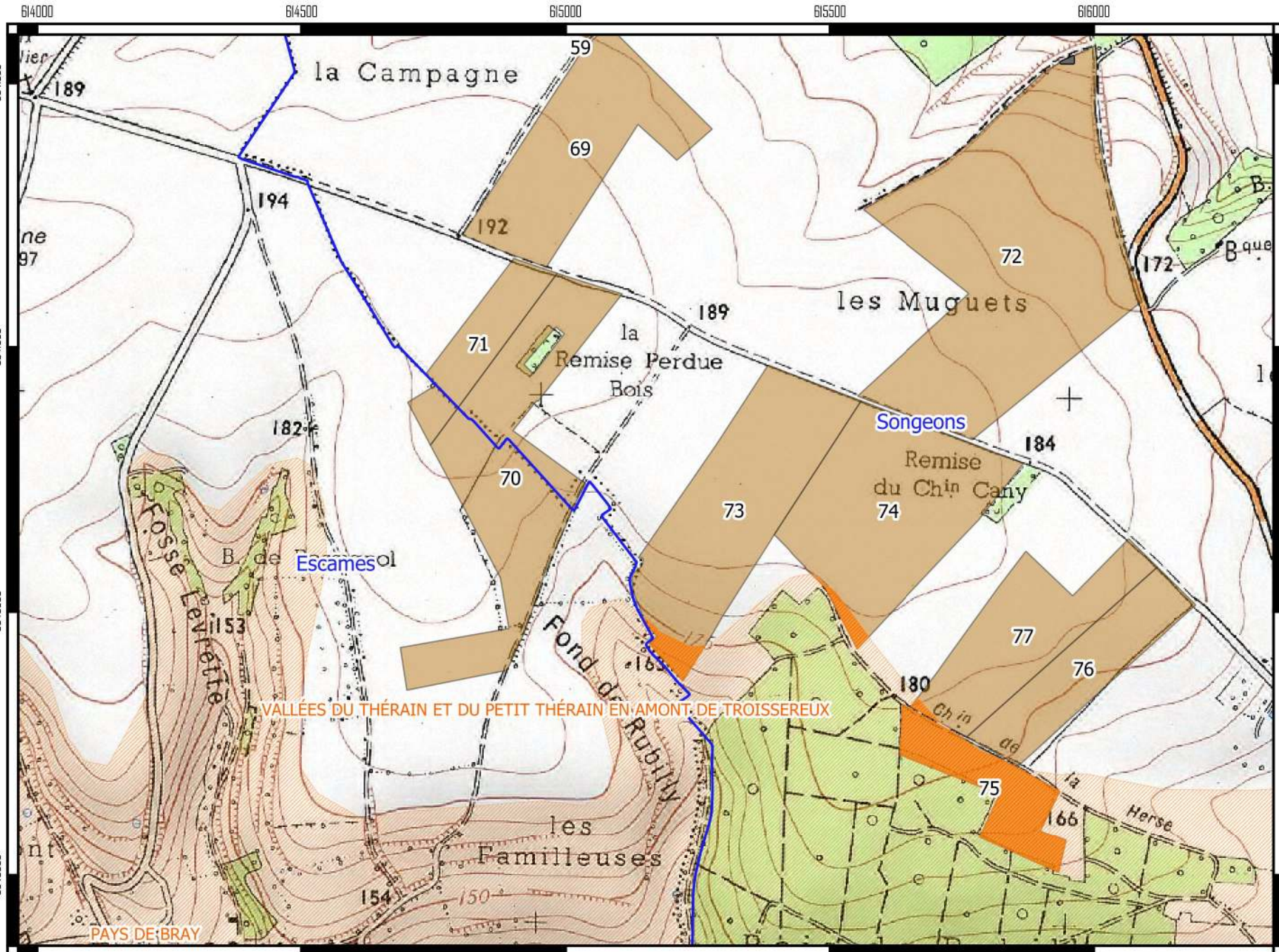

VALLÉES DU THÉRAIN ET DU PETIT THÉRAIN EN AMONT DE TROISSEREUX



Réalisation : Chambre d'agriculture de l'Oise -  
Echelle 1 : 10 000 - Source IGN SCAN 25 2016

# Prospection des zones environnementales et de captage d'eau - Plan d'épandage SAS BGS AGRI -



**AGRICULTURES  
& TERRITOIRES**  
CHAMBRE D'AGRICULTURE  
OISE



## Légende

- Communes
- Surfaces épandable
- Surfaces exclues

Parcelaire superposant  
 une ZNIEFF2

Zones environnementales  
 ZNIEFF2

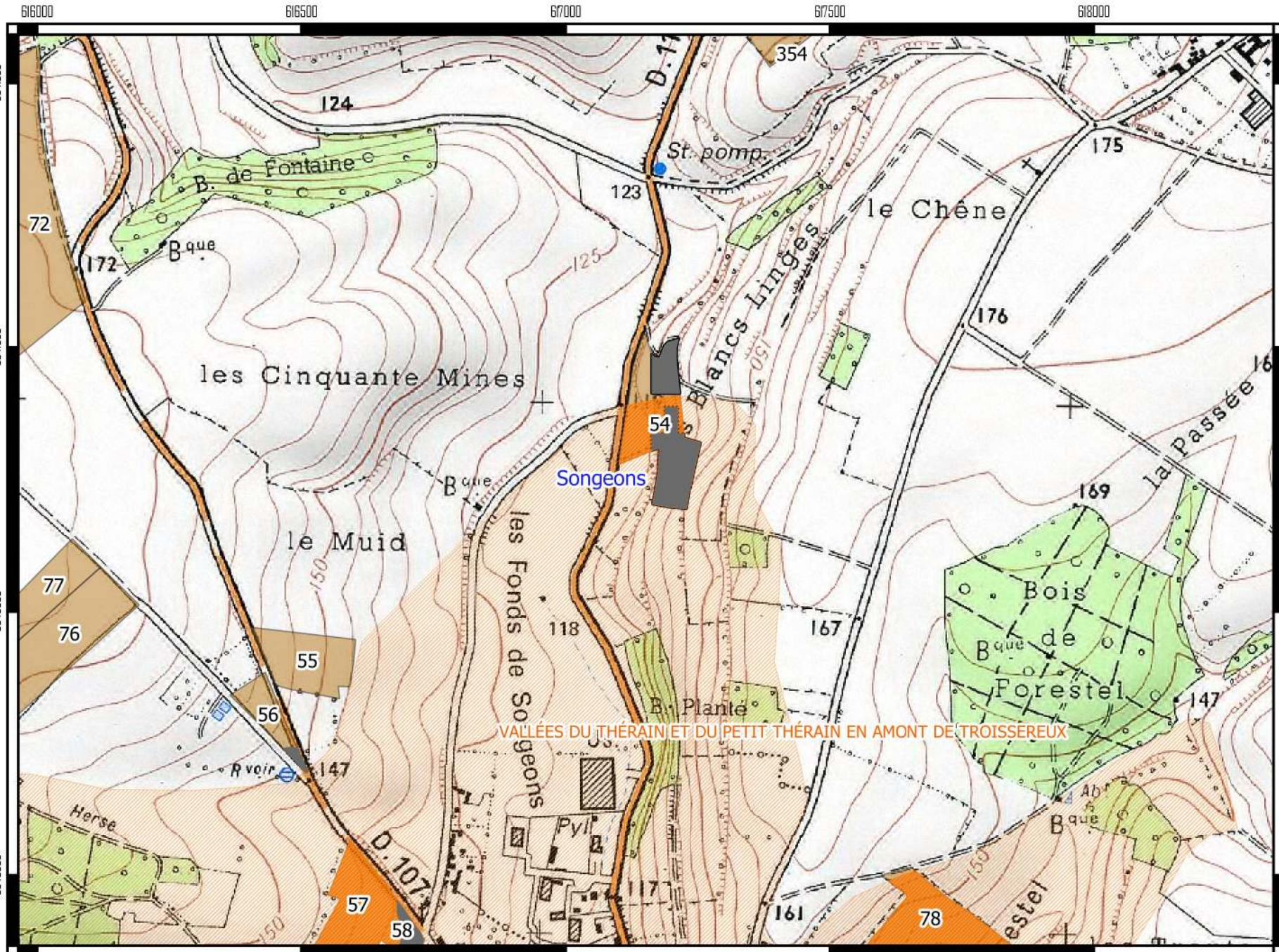

# Prospection des zones environnementales et de captage d'eau - Plan d'épandage SAS BGS AGRI -



**AGRICULTURES  
& TERRITOIRES**  
CHAMBRE D'AGRICULTURE  
OISE



## Légende

- Communes
- Surfaces épandable
- Surfaces exclues

Zones environnementales  
 ZNIEFF2

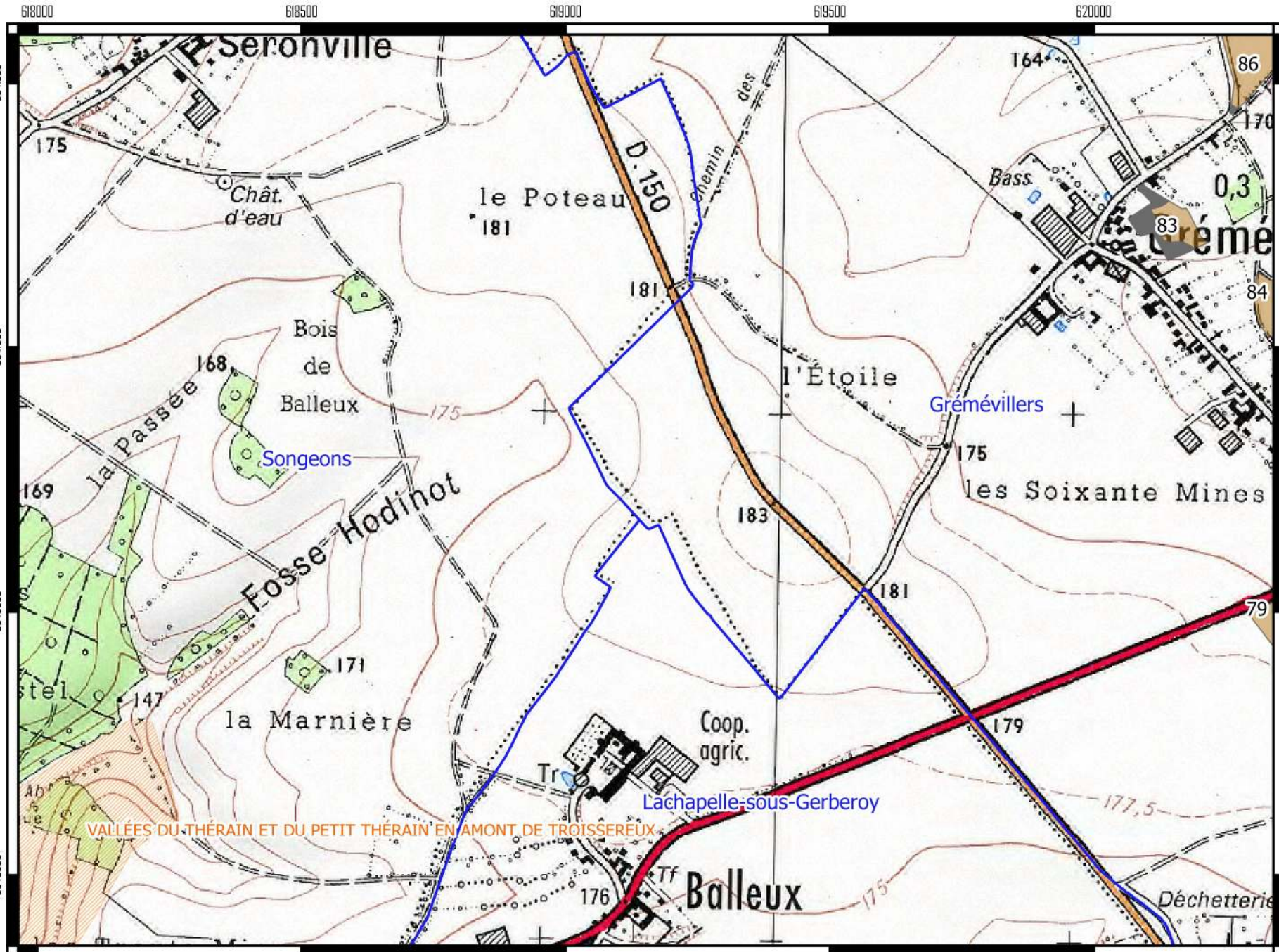

VALLÉES DU THÉRAIN ET DU PETIT THÉRAIN EN AMONT DE TROISSERÉUX



# Prospection des zones environnementales et de captage d'eau - Plan d'épandage SAS BGS AGRI -



**AGRICULTURES  
& TERRITOIRES**  
CHAMBRE D'AGRICULTURE  
OISE



## Légende

-  Communes
-  Surfaces épandable
-  Surfaces exclues

Parcelle superposant  
 une ZNIEFF2

Zones environnementales  
 ZNIEFF2

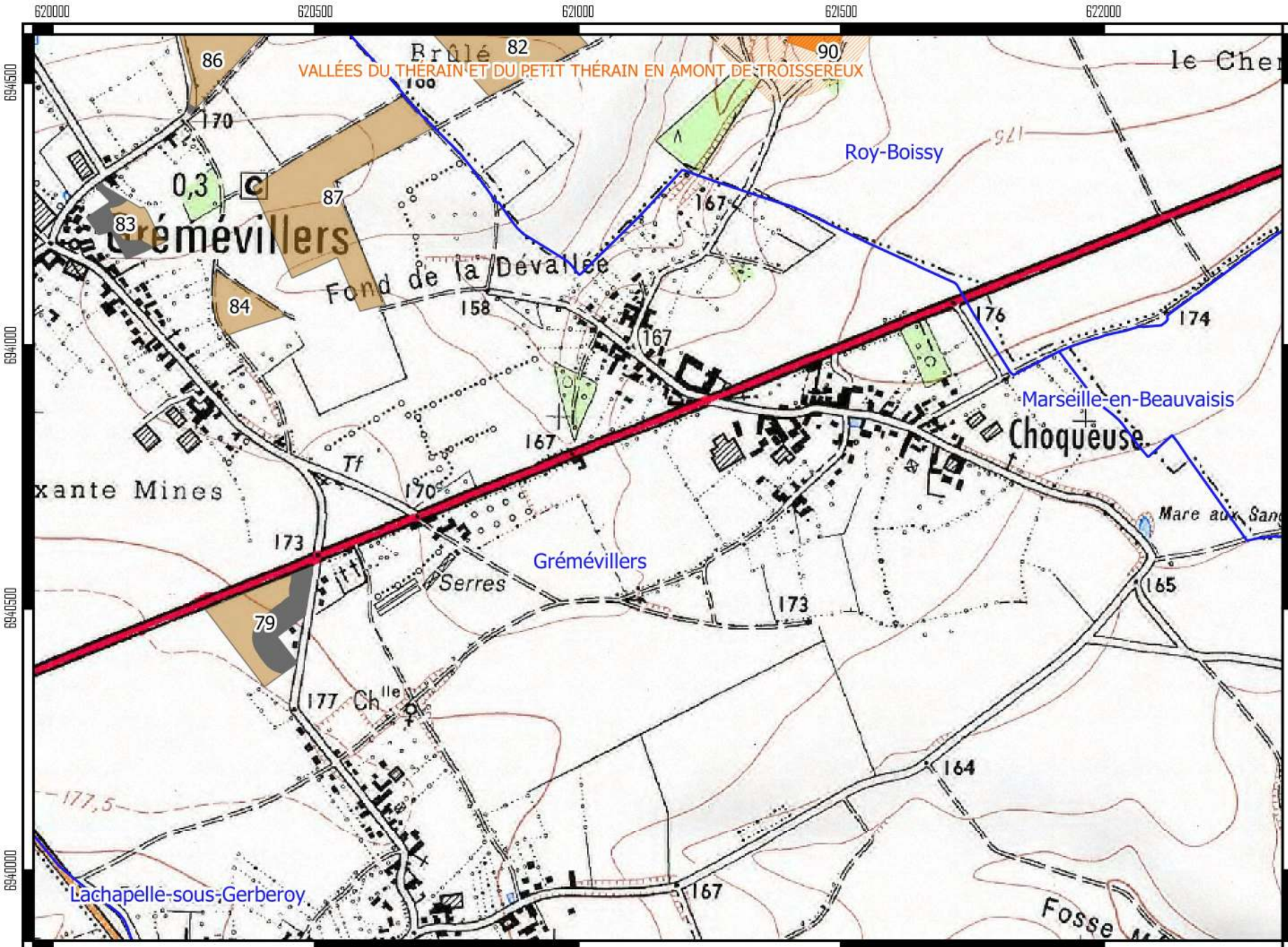



# Prospection des zones environnementales et de captage d'eau - Plan d'épandage SAS BGS AGRI -



**AGRICULTURES  
& TERRITOIRES**  
CHAMBRE D'AGRICULTURE  
OISE



## Légende

-  Communes
-  Surfaces épandable
-  Surfaces exclues

- Parcellaire superposant
-  une zone à dominante humide
  -  une ZNIEFF1
  -  une ZNIEFF2

- Zones environnementales
-  ZNIEFF1
  -  ZNIEFF2

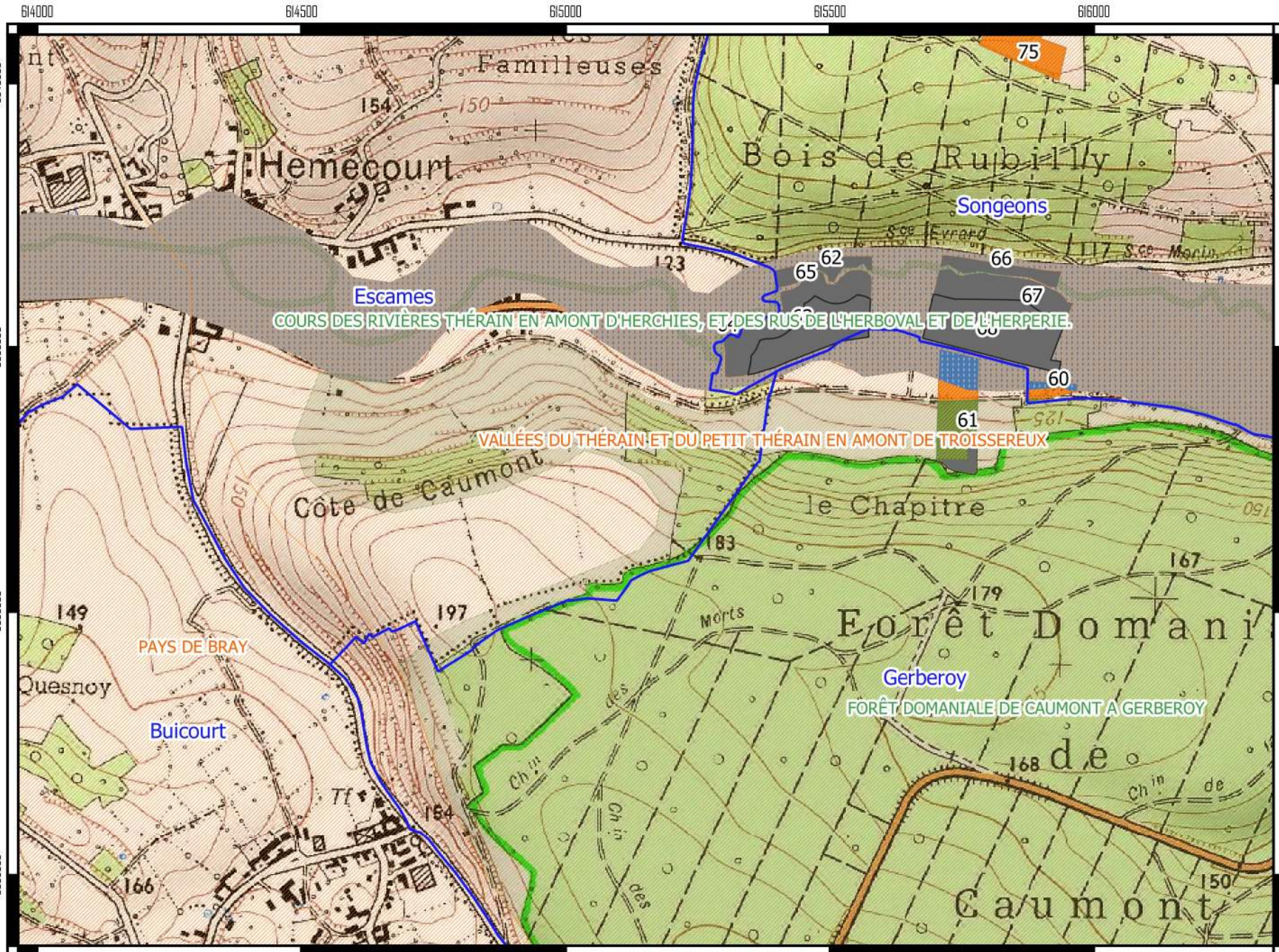

Réalisation : Chambre d'agriculture de l'Oise -  
Echelle 1 : 10 000 - Source IGN SCAN 25 2016



# Prospection des zones environnementales et de captage d'eau - Plan d'épandage SAS BGS AGRI -



**AGRICULTURES  
& TERRITOIRES**  
CHAMBRE D'AGRICULTURE  
OISE



## Légende

- Communes
- Surfaces épandable
- Surfaces exclues

- Parcelaire superposant
- une zone à dominante humide
  - une ZNIEFF2

- Zones environnementales
- ZNIEFF1
  - ZNIEFF2

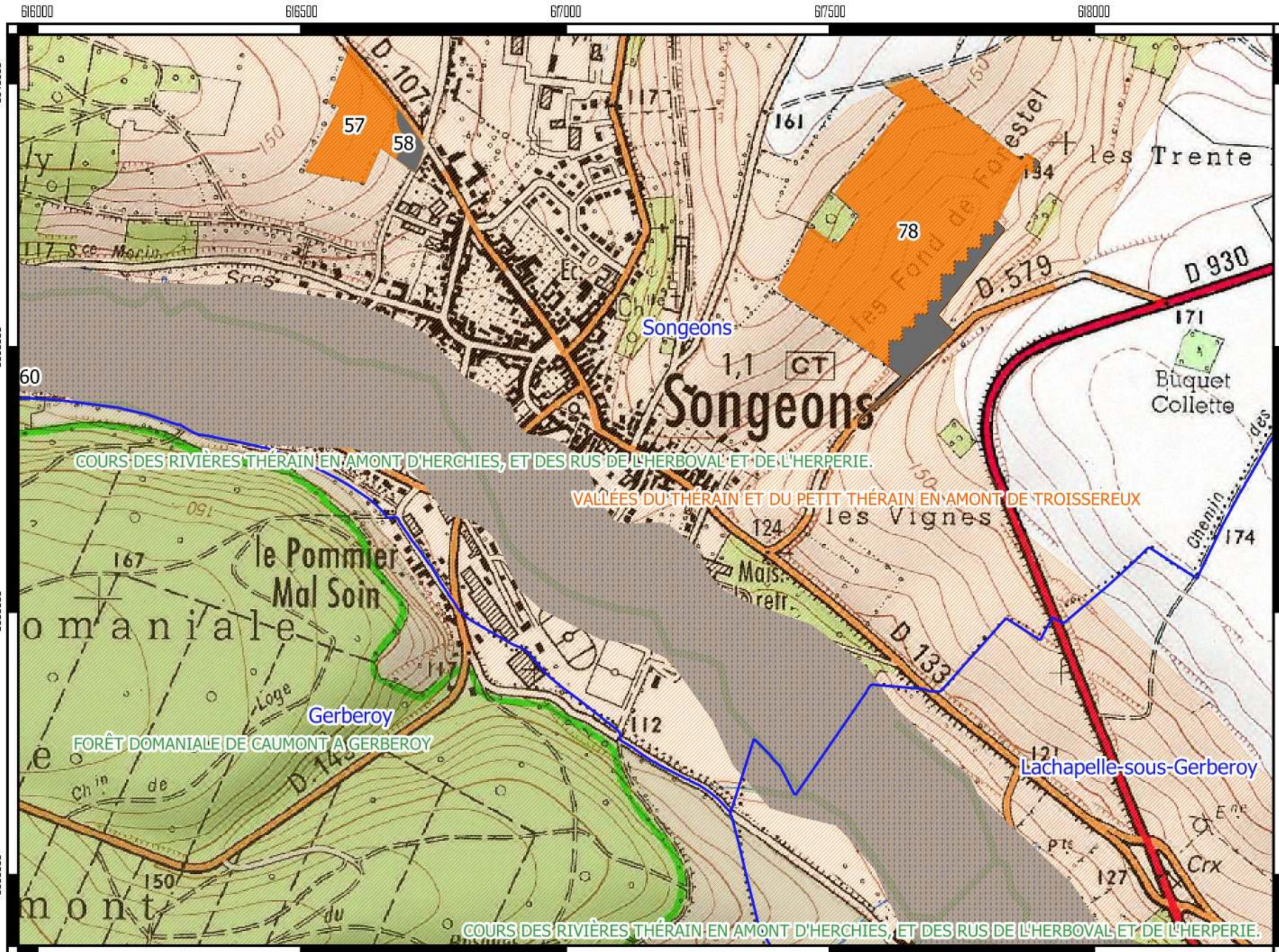

# Prospection des zones environnementales et de captage d'eau - Plan d'épandage SAS BGS AGRI -



**AGRICULTURES  
& TERRITOIRES**  
CHAMBRE D'AGRICULTURE  
OISE



## Légende

- Communes
- Surfaces épandable
- Surfaces exclues

- Parcelaire superposant
- une zone à dominante humide
  - une ZNIEFF1
  - une ZNIEFF2

- Zones environnementales
- Zone NATURA 2000
  - ZNIEFF1
  - ZNIEFF2

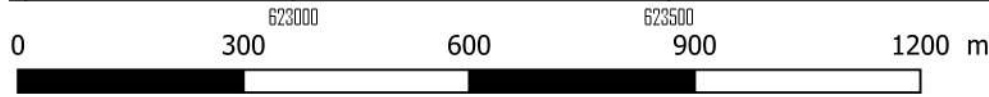
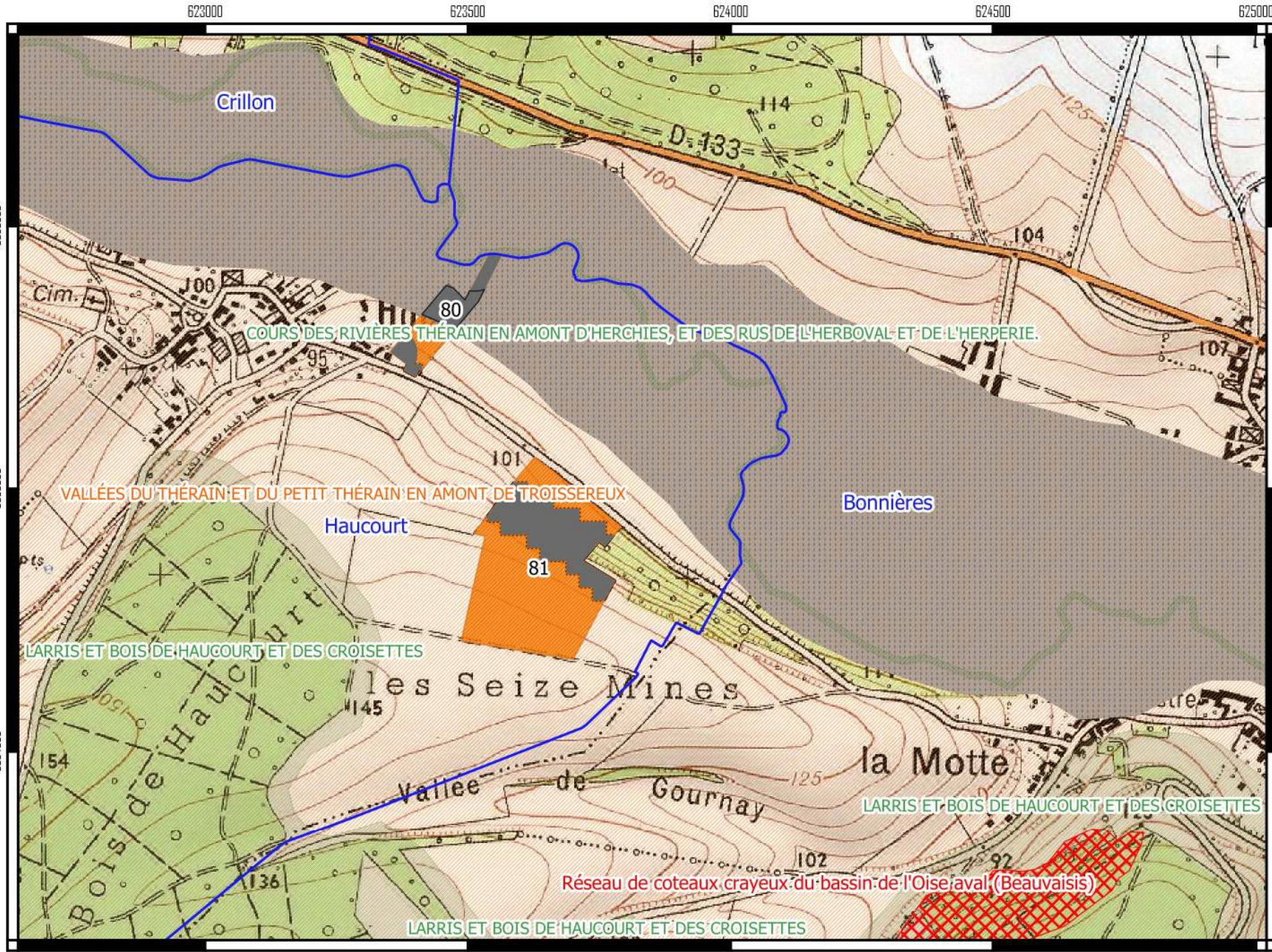

Annexe 6 - Tableau des parcelles se superposant aux ZNIEFF,  
zones NATURA2000, captages AEP

Tableau décrivant les surfaces superposant les zones naturelles correspondance avec l'Atlas "Prospection des zones environnementales et de captage d'eau"

Identification parcelle			PPC			ZNIEFF1			ZNIEFF2				ZDH					ZPS (Natura 2000)				
Exploit.	ID	Surface (ha)	Superposition AEP	CODE INST	Surface concernée (ha)	Superposition ZNIEFF1	Num SPN	NOM	Surface concernée (ha)	Superposition ZNIEFF2	Num SPN	NOM	Surface concernée (ha)	Superposition Zone Humide	Surface prairies (ha)	Surface taillis hydrophiles (ha)	Surface terres arables (ha)	Surface zone bâtie (ha)	Superposition ZSC	Code	Nom	Surface concernée (ha)
SCEA Devaux VDK	1	0,525	Non			Non				Non				Non					Non			
SCEA Devaux VDK	2	8,58	Non			Non				Non				Non					Non			
SCEA Devaux VDK	3	1,385	Non			Non				Non				Non					Non			
SCEA Devaux VDK	4	5,077	Non			Non				Non				Non					Non			
SCEA Devaux VDK	5	3,753	Non			Non				Non				Non					Non			
SCEA Devaux VDK	6	6,952	Non			Non				Non				Non					Non			
SCEA Devaux VDK	7	1,683	Non			Non				Non				Non					Non			
SCEA Devaux VDK	8	0,512	Non			Non				Non				Non					Non			
SCEA Devaux VDK	9	9,83	Non			Non				Non				Non					Non			
SCEA Devaux VDK	10	9,155	Non			Non				Non				Non					Non			
SCEA Devaux VDK	11	14,419	Non			Non				Non				Non					Non			
SCEA Devaux VDK	12	1,834	Non			Non				Non				Non					Non			
SCEA Devaux VDK	13	10,388	Non			Non				Non				Non					Non			
SCEA Devaux VDK	14	0,624	Non			Non				Non				Non					Non			
SCEA Devaux VDK	15	13,441	Non			Non				Non				Non					Non			
SCEA Devaux VDK	16	1,657	Non			Non				Non				Non					Non			
SCEA Devaux VDK	17	6,861	Non			Non				Non				Non					Non			
SCEA Devaux VDK	18	2,168	Non			Non				Non				Non					Non			
SCEA Devaux VDK	19	2,78	Non			Non				Non				Non					Non			
Borgoo Michel	20	1,228	Non			Non				Non				Non					Non			
Borgoo Michel	21	0,971	Non			Non				Non				Non					Non			
Borgoo Michel	22	4,481	Non			Non				Non				Non					Non			
Borgoo Michel	23	4,472	Non			Non				Non				Non					Non			
Borgoo Michel	24	0,745	Non			Oui	220013623	LES LARRIS ET LE BOIS DE LA VILLE A BOUTAVENT	0,184	Non				Non					Non			
Borgoo Michel	25	5,437	Non			Non				Non				Non					Non			
Borgoo Michel	26	0,15	Non			Oui	220320006	COURS DE LA BRESLE ET PRAIRIES ASSOCIEES	0,003	Oui	220320033	VALLEES DE LA BRESLE, DU LIGER ET DE LA VIMEUSE	0,15	Oui	0,254	0	0	0	Oui	FR2200363	Vallée de la Bresle	0,15
Borgoo Michel	27	0,371	Non			Oui	220013596	LARRIS DE LANNOY-CUILLERE, D'ABANCOURT ET DE SAINT-VALERY, BOIS DE VARAMBEAUMONT	0,329	Oui	220320033	VALLEES DE LA BRESLE, DU LIGER ET DE LA VIMEUSE	0,371	Oui	0,37	0	0	0	Oui	FR2200363	Vallée de la Bresle	0,371
Borgoo Michel	28	1,857	Non			Non				Non				Non					Non			
Borgoo Michel	29	3,122	Non			Non				Non				Non					Non			
Borgoo Michel	30	5,604	Non			Oui	220013623	LES LARRIS ET LE BOIS DE LA VILLE A BOUTAVENT	0,387	Non				Non					Non			
Borgoo Michel	31	0,17	Non			Oui	220013596	LARRIS DE LANNOY-CUILLERE, D'ABANCOURT ET DE SAINT-VALERY, BOIS DE VARAMBEAUMONT	0,049	Oui	220320033	VALLEES DE LA BRESLE, DU LIGER ET DE LA VIMEUSE	0,17	Oui	0,17	0	0	0	Oui	FR2200363	Vallée de la Bresle	0,17
Borgoo Michel	32	0,572	Non			Non				Oui	220320033	VALLEES DE LA BRESLE, DU LIGER ET DE LA VIMEUSE	0,572	Oui	0,695	0	0	0	Oui	FR2200363	Vallée de la Bresle	0,572
Borgoo Michel	33	0,188	Non			Oui	220013596	LARRIS DE LANNOY-CUILLERE, D'ABANCOURT ET DE SAINT-VALERY, BOIS DE VARAMBEAUMONT	0	Oui	220320033	VALLEES DE LA BRESLE, DU LIGER ET DE LA VIMEUSE	0,188	Oui	0,18	0	0	0,009	Oui	FR2200363	Vallée de la Bresle	0,188
Borgoo Michel	34	0,999	Non			Oui	220013596	LARRIS DE LANNOY-CUILLERE, D'ABANCOURT ET DE SAINT-VALERY, BOIS DE VARAMBEAUMONT	0,999	Oui	220320033	VALLEES DE LA BRESLE, DU LIGER ET DE LA VIMEUSE	0,999	Oui	0,002	0	0	0	Oui	FR2200363	Vallée de la Bresle	0,999
Borgoo Michel	35	0,492	Non			Non				Non				Non					Non			
Borgoo Michel	36	0,53	Non			Non				Oui	220320033	VALLEES DE LA BRESLE, DU LIGER ET DE LA VIMEUSE	0,53	Oui	0,409	0	0	0	Oui	FR2200363	Vallée de la Bresle	0,179
Borgoo Michel	37	1,286	Non			Non				Non				Non					Non			
Borgoo Michel	38	0,141	Non			Non				Oui	220320033	VALLEES DE LA BRESLE, DU LIGER ET DE LA VIMEUSE	0,141	Oui	0,274	0	0	0	Oui	FR2200363	Vallée de la Bresle	0,141
Borgoo Michel	39	10,798	Non			Non				Non				Non					Non			
Borgoo Michel	40	0,842	Non			Non				Non				Non					Non			
Borgoo Michel	41	4,592	Non			Non				Non				Non					Non			
Borgoo Michel	42	0,241	Non			Non				Non				Non					Non			
Borgoo Michel	43	2,12	Non			Non				Non				Non					Non			
Borgoo Michel	44	3,329	Non			Non				Non				Non					Non			
Borgoo Michel	45	18,477	Non			Non				Non				Non					Non			
Borgoo Michel	46	3,137	Non			Non				Non				Non					Non			
Borgoo Michel	47	0,527	Non			Non				Non				Non					Non			
Borgoo Michel	48	0,896	Non			Non				Non				Non					Non			
Borgoo Michel	49	2,832	Non			Non				Non				Non					Non			
Borgoo Michel	50	1,898	Non			Oui	220013623	LES LARRIS ET LE BOIS DE LA VILLE A BOUTAVENT	0,004	Non				Non					Non			
Borgoo Michel	51	6,039	Non			Non				Non				Non					Non			
Borgoo Michel	52	1,186	Non			Non				Non				Non					Non			
Borgoo Michel	53	7,403	Non			Non				Non				Non					Non			
De Saint-Aubin Agnes	54	2,818	Non			Non				Oui	220420016	VALLEES DU THERAIN ET DU PETIT THERAIN EN AMONT DE TROISSEREUX	1,928	Non					Non			
De Saint-Aubin Agnes	55	1,822	Non			Non				Non				Non					Non			
De Saint-Aubin Agnes	56	0,816	Non			Non				Oui	220420016	VALLEES DU THERAIN ET DU PETIT THERAIN EN AMONT DE TROISSEREUX	0,003	Non					Non			
De Saint-Aubin Agnes	57	2,303	Non			Non				Oui	220420016	VALLEES DU THERAIN ET DU PETIT THERAIN EN AMONT DE TROISSEREUX	2,303	Non					Non			
De Saint-Aubin Agnes	58	0,504	Non			Non				Oui	220420016	VALLEES DU THERAIN ET DU PETIT THERAIN EN AMONT DE TROISSEREUX	0,504	Non					Non			
De Saint-Aubin Agnes	59	7,443	Non			Non				Non				Non					Non			
De Saint-Aubin Agnes	60	0,254	Non			Oui	220013609	FOR?T DOMANIALE DE CAUMONT A GERBEROY	0,006	Oui	220420016	VALLEES DU THERAIN ET DU PETIT THERAIN EN AMONT DE TROISSEREUX	0,254	Oui	0,025	0	0,087	0	Non			
De Saint-Aubin Agnes	61	1,617	Non			Oui	220013609	FOR?T DOMANIALE DE CAUMONT A GERBEROY	0,955	Oui	220420016	VALLEES DU THERAIN ET DU PETIT THERAIN EN AMONT DE TROISSEREUX	1,617	Oui	0	0	0,455	0	Non			

Tableau décrivant les surfaces superposant les zones naturelles correspondance avec l'Atlas "Prospection des zones environnementales et de captage d'eau"

Identification parcelle			PPC			ZNIEFF1			ZNIEFF2				ZDH					ZPS (Natura 2000)					
Exploit.	ID	Surface (ha)	Superpositio n AEP	CODE INST	Surface concernée (ha)	Superposition ZNIEFF1	Num SPN	NOM	Surface concernée (ha)	Superposition ZNIEFF2	Num SPN	NOM	Surface concernée (ha)	Superposition Zone Humide	Surface prairies (ha)	Surface taillis hygrophiles (ha)	Surface terres arables (ha)	Surface zone batie (ha)	Superposition ZSC	Code	Nom	Surface concernée (ha)	
De Saint-Aubin Agnes	62	0,459	Non			Oui	220420017	COURS DES RIVIERES THERAIN EN AMONT D'HERCHIES, ET DES RUS DE L'HERBOVAL ET DE L'HERPERIE,	0,197	Oui	220420016	VALLEES DU THERAIN ET DU PETIT THERAIN EN AMONT DE TROISSEREUX	0,459	Oui	0,442	0	0,017	0	Non				
De Saint-Aubin Agnes	63	2,819	Non			Non				Oui	220420016	VALLEES DU THERAIN ET DU PETIT THERAIN EN AMONT DE TROISSEREUX	2,819	Oui	0	0	2,819	0	Non				
De Saint-Aubin Agnes	64	0,113	Non			Oui	220420017	COURS DES RIVIERES THERAIN EN AMONT D'HERCHIES, ET DES RUS DE L'HERBOVAL ET DE L'HERPERIE,	0,003	Oui	220420016	VALLEES DU THERAIN ET DU PETIT THERAIN EN AMONT DE TROISSEREUX	0,113	Oui	0,002	0	0,111	0	Non				
De Saint-Aubin Agnes	65	0,3	Non			Oui	220420017	COURS DES RIVIERES THERAIN EN AMONT D'HERCHIES, ET DES RUS DE L'HERBOVAL ET DE L'HERPERIE,	0	Oui	220420016	VALLEES DU THERAIN ET DU PETIT THERAIN EN AMONT DE TROISSEREUX	0,3	Oui	0,082	0	0,219	0	Non				
De Saint-Aubin Agnes	66	0,5	Non			Oui	220420017	COURS DES RIVIERES THERAIN EN AMONT D'HERCHIES, ET DES RUS DE L'HERBOVAL ET DE L'HERPERIE,	0,177	Oui	220420016	VALLEES DU THERAIN ET DU PETIT THERAIN EN AMONT DE TROISSEREUX	0,5	Oui	0,488	0	0,012	0	Non				
De Saint-Aubin Agnes	67	0,163	Non			Oui	220420017	COURS DES RIVIERES THERAIN EN AMONT D'HERCHIES, ET DES RUS DE L'HERBOVAL ET DE L'HERPERIE,	0,037	Oui	220420016	VALLEES DU THERAIN ET DU PETIT THERAIN EN AMONT DE TROISSEREUX	0,163	Oui	0,097	0	0,066	0	Non				
De Saint-Aubin Agnes	68	3,568	Non			Oui	220420017	COURS DES RIVIERES THERAIN EN AMONT D'HERCHIES, ET DES RUS DE L'HERBOVAL ET DE L'HERPERIE,	0,001	Oui	220420016	VALLEES DU THERAIN ET DU PETIT THERAIN EN AMONT DE TROISSEREUX	3,568	Oui	0,113	0	3,456	0	Non				
De Saint-Aubin Agnes	69	8,444	Non			Non				Non				Non					Non				
De Saint-Aubin Agnes	70	11,136	Non			Non				Non				Non					Non				
De Saint-Aubin Agnes	71	3,053	Non			Non				Non				Non					Non				
De Saint-Aubin Agnes	72	21,12	Non			Non				Non				Non					Non				
De Saint-Aubin Agnes	73	10,571	Non			Non				Oui	220420016	VALLEES DU THERAIN ET DU PETIT THERAIN EN AMONT DE TROISSEREUX	0,475	Non					Non				
De Saint-Aubin Agnes	74	10,992	Non			Non				Oui	220420016	VALLEES DU THERAIN ET DU PETIT THERAIN EN AMONT DE TROISSEREUX	0,27	Non					Non				
De Saint-Aubin Agnes	75	3,456	Non			Non				Oui	220420016	VALLEES DU THERAIN ET DU PETIT THERAIN EN AMONT DE TROISSEREUX	3,429	Non					Non				
De Saint-Aubin Agnes	76	4,854	Non			Non				Non				Non					Non				
De Saint-Aubin Agnes	77	6,372	Non			Non				Oui	220420016	VALLEES DU THERAIN ET DU PETIT THERAIN EN AMONT DE TROISSEREUX	0,063	Non					Non				
EARL Hoya	78	13,484	Non			Non				Oui	220420016	VALLEES DU THERAIN ET DU PETIT THERAIN EN AMONT DE TROISSEREUX	13,418	Non					Non				
EARL Hoya	79	2,294	Non			Non				Non				Non					Non				
EARL Hoya	80	1,385	Non			Oui	220420017	COURS DES RIVIERES THERAIN EN AMONT D'HERCHIES, ET DES RUS DE L'HERBOVAL ET DE L'HERPERIE,	0,001	Oui	220420016	VALLEES DU THERAIN ET DU PETIT THERAIN EN AMONT DE TROISSEREUX	1,385	Oui	0,702	0	0	0	Non				
EARL Hoya	81	7,455	Non			Non				Oui	220420016	VALLEES DU THERAIN ET DU PETIT THERAIN EN AMONT DE TROISSEREUX	7,455	Non					Non				
EARL Hoya	82	5,262	Non			Non				Non				Non					Non				
EARL Hoya	83	1,001	Non			Non				Non				Non					Non				
EARL Hoya	84	0,911	Non			Non				Non				Non					Non				
EARL Hoya	85	10,507	Non			Non				Non				Non					Non				
EARL Hoya	86	4,981	Non			Non				Non				Non					Non				
EARL Hoya	87	5,022	Non			Non				Non				Non					Non				
EARL Hoya	88	3,838	Non			Non				Non				Non					Non				
EARL Hoya	89	13,593	Non			Non				Oui	220420016	VALLEES DU THERAIN ET DU PETIT THERAIN EN AMONT DE TROISSEREUX	0,535	Non					Non				
EARL Hoya	90	0,806	Non			Non				Oui	220420016	VALLEES DU THERAIN ET DU PETIT THERAIN EN AMONT DE TROISSEREUX	0,806	Non					Non				
EARL Hoya	91	8,873	Non			Non				Non				Non					Non				
Dupuy Antoine	92	27,286	Non			Non				Non				Non					Non				
Dupuy Antoine	93	10,132	Non			Non				Non				Non					Non				
Dupuy Antoine	94	6,824	Non			Non				Non				Non					Non				
Dupuy Antoine	95	2,712	Non			Non				Non				Non					Non				
Dupuy Antoine	96	1,531	Non			Non				Non				Non					Non				
Dupuy Antoine	97	1,304	Non			Non				Non				Non					Non				
Dupuy Antoine	98	4,393	Non			Non				Non				Non					Non				
Dupuy Antoine	99	2,269	Non			Non				Non				Non					Non				
Dupuy Antoine	100	21,195	Non			Oui	220013601	BOIS ET COTEAU DE VERTE-FONTAINE, D'ECORCHEVACHE ET DES PLEURS	0,372	Oui	220420016	VALLEES DU THERAIN ET DU PETIT THERAIN EN AMONT DE TROISSEREUX	0,372	Non					Non				
Dupuy Antoine	101	5,29	Non			Oui	220013601	BOIS ET COTEAU DE VERTE-FONTAINE, D'ECORCHEVACHE ET DES PLEURS	0,003	Oui	220420016	VALLEES DU THERAIN ET DU PETIT THERAIN EN AMONT DE TROISSEREUX	0,003	Non					Non				
Dupuy Antoine	102	8,339	Non			Oui	220013601	BOIS ET COTEAU DE VERTE-FONTAINE, D'ECORCHEVACHE ET DES PLEURS	1,739	Oui	220420016	VALLEES DU THERAIN ET DU PETIT THERAIN EN AMONT DE TROISSEREUX	1,739	Non					Non				
Dupuy Antoine	103	19,461	Non			Oui	220013601	BOIS ET COTEAU DE VERTE-FONTAINE, D'ECORCHEVACHE ET DES PLEURS	2,217	Oui	220420016	VALLEES DU THERAIN ET DU PETIT THERAIN EN AMONT DE TROISSEREUX	2,217	Non					Oui	FR2200369	Réseau de coteaux crayeux du bassin de l'Oise aval (Beauvaisis)	0,002	
Dupuy Antoine	104	2,187	Non			Non				Non				Non					Non				
Dupuy Antoine	105	15,772	Non			Non				Non				Non					Non				
Dupuy Antoine	106	5,143	Non			Non				Non				Non					Non				
Dupuy Antoine	107	15,842	Non			Non				Non				Non					Non				
Dupuy Antoine	108	8,831	Non			Non				Non				Non					Non				
Dupuy Antoine	109	4,269	Non			Oui	220013601	BOIS ET COTEAU DE VERTE-FONTAINE, D'ECORCHEVACHE ET DES PLEURS	0,597	Oui	220420016	VALLEES DU THERAIN ET DU PETIT THERAIN EN AMONT DE TROISSEREUX	0,597	Oui	0,545	0	0	0	Non				









Tableau décrivant les surfaces superposant les zones naturelles correspondance avec l'Atlas "Prospection des zones environnementales et de captage d'eau"

Identification parcelle			PPC			ZNIEFF1			ZNIEFF2				ZDH					ZPS (Natura 2000)				
Exploit.	ID	Surface (ha)	Superposition AEP	CODE INST	Surface concernée (ha)	Superposition ZNIEFF1	Num SPN	NOM	Surface concernée (ha)	Superposition ZNIEFF2	Num SPN	NOM	Surface concernée (ha)	Superposition Zone Humide	Surface prairies (ha)	Surface taillis hydrophiles (ha)	Surface terres arables (ha)	Surface zone bâtie (ha)	Superposition ZSC	Code	Nom	Surface concernée (ha)
EARL Bienstman	325	9,989	Non			Non				Oui	220420022	VALLEES DES EVOISSONS ET DE SES AFFLUENTS EN AMONT DE CONTY	0,006	Non					Non			
EARL Bienstman	326	3,589	Non			Non				Non				Non					Non			
EARL Bienstman	327	10,034	Non			Non				Non				Non					Non			
EARL Bienstman	328	5,065	Non			Non				Oui	220420022	VALLEES DES EVOISSONS ET DE SES AFFLUENTS EN AMONT DE CONTY	4,663	Non					Non			
EARL Bienstman	329	2,608	Non			Non				Oui	220420022	VALLEES DES EVOISSONS ET DE SES AFFLUENTS EN AMONT DE CONTY	2,608	Non					Non			
EARL Bienstman	330	10,157	Non			Oui	220014087	BOIS DE SAINT-DENISCOURT ET DES MAGNEUX	0	Oui	220420016	VALLEES DU THERAIN ET DU PETIT THERAIN EN AMONT DE TROISSEREUX	0	Non					Non			
EARL Bienstman	331	1,592	Non			Non				Non				Non					Non			
EARL Bienstman	332	0,012	Non			Non				Non				Non					Non			
EARL Bienstman	333	2,227	Non			Non				Non				Non					Non			
EARL Bienstman	334	0,897	Non			Non				Non				Non					Non			
EARL Bienstman	335	12,546	Non			Non				Non				Non					Non			
EARL Bienstman	336	8,03	Non			Non				Non				Non					Non			
EARL Bienstman	337	9,622	Non			Non				Non				Non					Non			
EARL Bienstman	338	23,746	Non			Non				Non				Non					Non			
EARL Bienstman	339	0,007	Non			Non				Non				Non					Non			
EARL Bienstman	340	0,136	Non			Non				Non				Non					Non			
EARL Deloziere	341	25,843	Non			Non				Non				Non					Non			
EARL Deloziere	342	11,826	Non			Oui	220013950	VALLEES SECHES DU PUIITS ET DU LOUP PENDU, COTE DE LAVERRIERE	1,724	Oui	220420022	VALLEES DES EVOISSONS ET DE SES AFFLUENTS EN AMONT DE CONTY	1,734	Non					Non			
EARL Deloziere	343	4,099	Non			Non				Non				Non					Non			
EARL Deloziere	344	11,989	Non			Non				Non				Non					Non			
EARL Deloziere	345	8,631	Non			Non				Non				Non					Non			
EARL Deloziere	346	9,688	Non			Non				Oui	220420016	VALLEES DU THERAIN ET DU PETIT THERAIN EN AMONT DE TROISSEREUX	7,234	Non					Non			
EARL Deloziere	347	6,958	Non			Non				Oui	220420016	VALLEES DU THERAIN ET DU PETIT THERAIN EN AMONT DE TROISSEREUX	2,313	Non					Non			
EARL Deloziere	348	18,344	Non			Non				Oui	220420016	VALLEES DU THERAIN ET DU PETIT THERAIN EN AMONT DE TROISSEREUX	0,338	Non					Non			
EARL Deloziere	349	12,939	Non			Non				Oui	220420016	VALLEES DU THERAIN ET DU PETIT THERAIN EN AMONT DE TROISSEREUX	1,189	Non					Non			
EARL Deloziere	350	12,913	Non			Non				Oui	220420016	VALLEES DU THERAIN ET DU PETIT THERAIN EN AMONT DE TROISSEREUX	0,873	Non					Non			
EARL Deloziere	351	7,791	Non			Non				Oui	220420016	VALLEES DU THERAIN ET DU PETIT THERAIN EN AMONT DE TROISSEREUX	1,25	Non					Non			
EARL Deloziere	352	1,344	Non			Oui	220013950	VALLEES SECHES DU PUIITS ET DU LOUP PENDU, COTE DE LAVERRIERE	0,314	Oui	220420022	VALLEES DES EVOISSONS ET DE SES AFFLUENTS EN AMONT DE CONTY	1,28	Non					Non			
EARL Deloziere	353	32,076	Non			Non				Non				Non					Non			
EARL Deloziere	354	2,144	Non			Non				Non				Non					Non			
EARL Deloziere	355	1,55	Non			Non				Non				Non					Non			
EARL Deloziere	356	24,532	Non			Non				Non				Non					Non			
EARL Deloziere	357	4,663	Non			Non				Non				Non					Non			
EARL Deloziere	358	7,989	Non			Non				Non				Non					Non			
EARL Deloziere	359	0,291	Non			Non				Non				Non					Non			
EARL Deloziere	360	5,303	Non			Non				Oui	220420016	VALLEES DU THERAIN ET DU PETIT THERAIN EN AMONT DE TROISSEREUX	4,324	Non					Non			
Delarche Patrick	361	6,418	Non			Non				Non				Non					Non			
Delarche Patrick	362	1,98	Non			Oui	220013600	COTEAU DE TH?RINES ET DE MONTAUBERT	0,143	Oui	220420016	VALLEES DU THERAIN ET DU PETIT THERAIN EN AMONT DE TROISSEREUX	0,143	Non					Non			
Delarche Patrick	363	0,904	Non			Oui	220013600	COTEAU DE TH?RINES ET DE MONTAUBERT	0,904	Oui	220420016	VALLEES DU THERAIN ET DU PETIT THERAIN EN AMONT DE TROISSEREUX	0,904	Non					Non			
Delarche Patrick	364	1,078	Non			Oui	220013600	COTEAU DE TH?RINES ET DE MONTAUBERT	0,483	Oui	220420016	VALLEES DU THERAIN ET DU PETIT THERAIN EN AMONT DE TROISSEREUX	0,483	Non					Non			
Delarche Patrick	365	2,133	Non			Oui	220013600	COTEAU DE TH?RINES ET DE MONTAUBERT	0,03	Oui	220420016	VALLEES DU THERAIN ET DU PETIT THERAIN EN AMONT DE TROISSEREUX	2,133	Non					Non			
Delarche Patrick	366	1,88	Non			Oui	220013600	COTEAU DE TH?RINES ET DE MONTAUBERT	1,88	Oui	220420016	VALLEES DU THERAIN ET DU PETIT THERAIN EN AMONT DE TROISSEREUX	1,88	Non					Non			
Delarche Patrick	367	0,598	Non			Non				Non				Non					Non			
Delarche Patrick	368	0,266	Non			Oui	220014087	BOIS DE SAINT-DENISCOURT ET DES MAGNEUX	0,264	Oui	220420016	VALLEES DU THERAIN ET DU PETIT THERAIN EN AMONT DE TROISSEREUX	0,266	Non					Non			
Delarche Patrick	369	6,707	Non			Oui	220014087	BOIS DE SAINT-DENISCOURT ET DES MAGNEUX	1,011	Oui	220420016	VALLEES DU THERAIN ET DU PETIT THERAIN EN AMONT DE TROISSEREUX	6,635	Non					Non			
Delarche Patrick	370	6,792	Non			Non				Non				Non					Non			
Delarche Patrick	371	17,855	Non			Non				Non				Non					Non			
Delarche Patrick	372	1,301	Non			Oui	220013601	BOIS ET COTEAU DE VERTE-FONTAINE, D'ECORCHEVACHE ET DES PLEURS	1,301	Oui	220420016	VALLEES DU THERAIN ET DU PETIT THERAIN EN AMONT DE TROISSEREUX	1,301	Oui	1,137	0	0	0	Oui	FR2200369	Réseau de coteaux crayeux du bassin de l'Oise aval (Beauvaisis)	0,785
Delarche Patrick	373	2,956	Non			Non				Non				Non					Non			
Delarche Patrick	374	6,88	Non			Non				Non				Non					Non			
Delarche Patrick	375	2,08	Non			Oui	220013601	BOIS ET COTEAU DE VERTE-FONTAINE, D'ECORCHEVACHE ET DES PLEURS	0,142	Oui	220420016	VALLEES DU THERAIN ET DU PETIT THERAIN EN AMONT DE TROISSEREUX	0,142	Non					Non			
Delarche Patrick	376	0,148	Non			Oui	220013601	BOIS ET COTEAU DE VERTE-FONTAINE, D'ECORCHEVACHE ET DES PLEURS	0,148	Oui	220420016	VALLEES DU THERAIN ET DU PETIT THERAIN EN AMONT DE TROISSEREUX	0,148	Non					Non			
Delarche Patrick	377	0,173	Non			Oui	220013601	BOIS ET COTEAU DE VERTE-FONTAINE, D'ECORCHEVACHE ET DES PLEURS	0,173	Oui	220420016	VALLEES DU THERAIN ET DU PETIT THERAIN EN AMONT DE TROISSEREUX	0,173	Non					Non			
Delarche Patrick	378	1,062	Non			Oui	220013601	BOIS ET COTEAU DE VERTE-FONTAINE, D'ECORCHEVACHE ET DES PLEURS	0,121	Oui	220420016	VALLEES DU THERAIN ET DU PETIT THERAIN EN AMONT DE TROISSEREUX	0,121	Non					Non			

Tableau décrivant les surfaces superposant les zones naturelles correspondance avec l'Atlas "Prospection des zones environnementales et de captage d'eau"

Identification parcelle			PPC			ZNIEFF1				ZNIEFF2				ZDH					ZPS (Natura 2000)				
Exploit.	ID	Surface (ha)	Superposition AEP	CODE INST	Surface concernée (ha)	Superposition ZNIEFF1	Num SPN	NOM	Surface concernée (ha)	Superposition ZNIEFF2	Num SPN	NOM	Surface concernée (ha)	Superposition Zone Humide	Surface prairies (ha)	Surface taillis hygrophiles (ha)	Surface terres arables (ha)	Surface zone batie (ha)	Superposition ZSC	Code	Nom	Surface concernée (ha)	
Delarche Patrick	379	2,005	Non			Oui	220013601	BOIS ET COTEAU DE VERTE-FONTAINE, D'ECORCHEVACHE ET DES PLEURS	0,249	Oui	220420016	VALLEES DU THERAIN ET DU PETIT THERAIN EN AMONT DE TROISSEREUX	0,249	Non					Non				
Delarche Patrick	380	1,059	Non			Non				Non				Non					Non				
Delarche Patrick	381	2,593	Non			Non				Non				Non					Non				
Delarche Patrick	382	8,616	Non			Non				Non				Non					Non				
Delarche Patrick	383	2,176	Non			Non				Non				Non					Non				
Delarche Patrick	384	11,007	Non			Non				Non				Non					Non				
Delarche Patrick	385	0,798	Non			Non				Non				Non					Non				
Delarche Patrick	386	8,056	Non			Oui	220013600	COTEAU DE TH?RINES ET DE MONTAUBERT	0,245	Oui	220420016	VALLEES DU THERAIN ET DU PETIT THERAIN EN AMONT DE TROISSEREUX	0,245	Non					Non				
Delarche Patrick	387	0,114	Non			Non				Non				Non					Non				
Delarche Patrick	388	7,2	Non			Non				Non				Non					Non				
Delarche Patrick	389	5,518	Non			Non				Non				Non					Non				
Delarche Patrick	390	2,543	Non			Non				Non				Non					Non				
Delarche Patrick	391	0,487	Non			Oui	220013600	COTEAU DE TH?RINES ET DE MONTAUBERT	0,487	Oui	220420016	VALLEES DU THERAIN ET DU PETIT THERAIN EN AMONT DE TROISSEREUX	0,487	Non					Non				
Delarche Patrick	392	2,04	Non			Non				Non				Non					Non				
Delarche Patrick	393	5,107	Non			Non				Non				Non					Non				
Delarche Patrick	394	3,021	Non			Oui	220013600	COTEAU DE TH?RINES ET DE MONTAUBERT	0,474	Oui	220420016	VALLEES DU THERAIN ET DU PETIT THERAIN EN AMONT DE TROISSEREUX	0,474	Non					Non				
Delarche Patrick	395	11,932	Non			Non				Non				Non					Non				
Delarche Patrick	396	10,294	Non			Non				Non				Non					Non				
Delarche Patrick	397	3,16	Non			Non				Non				Non					Non				
Delarche Patrick	398	0,663	Non			Non				Non				Non					Non				
Delarche Patrick	399	1,181	Non			Non				Non				Non					Non				
Delarche Patrick	400	1,095	Non			Non				Non				Non					Non				
Delarche Patrick	401	0,721	Non			Non				Non				Non					Non				
Delarche Patrick	402	7,388	Non			Non				Non				Non					Non				
Delarche Patrick	403	2,512	Non			Non				Non				Non					Non				

	<b>403 parcelles</b>	<b>2228,34 ha</b>	<b>2 parcelles</b>	<b>2 PPC</b>	<b>0,38 ha</b>	<b>65 parcelles</b>	<b>10 ZNIEFF1</b>		<b>51,33 ha</b>	<b>111 parcelles</b>	<b>3 ZNIEFF2</b>		<b>167,52 ha</b>	<b>22 parcelles</b>	<b>7,13 ha</b>	<b>0,03 ha</b>	<b>8,44 ha</b>	<b>0,01 ha</b>	<b>10 parcelles</b>	<b>2 ZPS</b>		<b>3,56 ha</b>
--	----------------------	-------------------	--------------------	--------------	----------------	---------------------	-------------------	--	-----------------	----------------------	------------------	--	------------------	---------------------	----------------	----------------	----------------	----------------	---------------------	--------------	--	----------------

Reservées boues 9 parcelles 77,32 ha

Annexe 7 - Fiche descriptive des ZNIEFF et des zones NATURA  
2000



# BOIS ET COTEAU DE VERTE-FONTAINE, D'ÉCORCHEVACHE ET DES PLEURS (Identifiant national : 220013601)

(ZNIEFF Continentale de type 1)

(Identifiant régional : 60PPI126)

La citation de référence de cette fiche doit se faire comme suite : Conservatoire des Sites Naturels de Picardie (FRANÇOIS R.), - 220013601, BOIS ET COTEAU DE VERTE-FONTAINE, D'ÉCORCHEVACHE ET DES PLEURS. - INPN, SPN-MNHN Paris, 14P. <https://inpn.mnhn.fr/zone/znieff/220013601.pdf>

Région en charge de la zone : Picardie

Rédacteur(s) : Conservatoire des Sites Naturels de Picardie (FRANÇOIS R.)

Centroïde calculé : 570388°-2514038°

## Dates de validation régionale et nationale

Date de premier avis CSRPN : 06/04/1999

Date actuelle d'avis CSRPN : 06/04/1999

Date de première diffusion INPN : 01/01/1900

Date de dernière diffusion INPN : 12/05/2015

1. DESCRIPTION .....	2
2. CRITERES D'INTERET DE LA ZONE .....	4
3. CRITERES DE DELIMITATION DE LA ZONE .....	4
4. FACTEUR INFLUENCANT L'EVOLUTION DE LA ZONE .....	5
5. BILAN DES CONNAISSANCES - EFFORTS DES PROSPECTIONS .....	5
6. HABITATS .....	6
7. ESPECES .....	7
8. LIENS ESPECES ET HABITATS .....	13
9. SOURCES .....	14

## 1. DESCRIPTION

### 1.1 Localisation administrative

- Département : Oise
- Commune : Gaudechart (INSEE : 60269)
- Commune : Saint-Maur (INSEE : 60588)
- Commune : Fontaine-Lavaganne (INSEE : 60242)
- Commune : Thieuloy-Saint-Antoine (INSEE : 60633)

### 1.2 Superficie

229,99 hectares

### 1.3 Altitude

Minimale (mètre): 135

Maximale (mètre): 198

### 1.4 Liaisons écologiques avec d'autres ZNIEFF

*Non renseigné*

### 1.5 Commentaire général

#### DESCRIPTION

Le site s'étend depuis les larris de Verte Fontaine jusqu'à l'est de Saint-Maur, le long d'une vallée sèche orientée nord-nord-ouest/sud-sud-est. Celle-ci présente un profil dissymétrique classique, avec un versant exposé au sud, plus raide. Sur ce versant affleure la craie sénonienne en maints endroits, générant des sols maigres et caillouteux. Les pentes ont été valorisées, autrefois, par une mise en culture, dont les terrasses abandonnées apparaissent comme des témoins visibles à notre époque.

Les bois ont recolonisé ces terres délaissées : des hêtraies thermocalcicoles de pente (Daphno-Fagetum) s'intercalent avec des fourrés de recolonisation à viornes, cornouillers mâle et sanguin, troènes, prunelliers, aubépines... (Tamo-Viburnetum lantanae).

En lisière s'étendent encore d'anciens larris, autrefois pâturés, notamment par des ovins. Ces larris sont aujourd'hui en voie de recolonisation arbustive, par progression du manteau forestier. Les pelouses à orchidées qui subsistent sont caractérisées par la présence de l'Avénule des prés et de la Fétuque de Léman (association de l'Avenulo pratensis- Festucetum lemanii), groupement caractéristique des pelouses sur craie picardo-normandes.

Sur le plateau, les fortes épaisseurs de limons à silex et de sables tertiaires (Thanétien) résiduels génèrent des sols plus acides. Ceux-ci portent des futaies ou taillis sous futaie de chênes, charmes, et hêtres, comportant des tapis de Jacinthe (Hyacinthoides non scriptae-Fagetum). Les sous-bois sont fréquemment envahis par les ronces, notamment dans les éclaircies. Sur les terrains plus sableux du Bois planté, se trouvent également des sous-bois à Fougère-aigle (Pteridium aquilinum), à Digitale pourpre (Digitalis purpurea) et à Houx (Ilex aquifolium), qui sont liés à une plus forte acidité.

Quelques prairies, parfois plantées de pommiers, s'étendent en lisière, notamment près des villages.

#### INTERET DES MILIEUX

Les pelouses calcicoles, les hêtraies de pente et les lisières apparaissent comme les milieux les plus intéressants pour la flore et la faune et sont, à ce titre, inscrites à la directive "Habitats" de l'Union Européenne. Les pelouses à orchidées, par exemple, sont devenues rares aux échelles régionale et européenne ; en Picardie, la surface de ces milieux a été divisée par vingt environ depuis un siècle.

#### INTERET DES ESPECES

Flore :

Les espèces végétales les plus remarquables (assez rares à rares en Picardie) sont les suivantes :

- la Digitale jaune (*Digitalis lutea*),
- la Digitale pourpre (*Digitalis purpurea*),
- la Germandrée des montagnes (*Teucrium montanum\**),
- le Polygale chevelu (*Polygala comosa\**),
- l'Epipactis brun rouge (*Epipactis atrorubens*),
- l'Anacamptis pyramidal (*Anacamptis pyramidalis*),
- l'Epiaire des Alpes (*Stachys alpina*),
- la Néottie nid-d'oiseau (*Neottia nidus-avis*),
- l'Ophrys mouche (*Ophrys insectifera*),
- la Pulsatille vulgaire (*Pulsatilla vulgaris*),
- la Céphalanthère à grandes fleurs (*Cephalanthera damasonium*).

Faune :

Les lépidoptères les plus intéressants sont :

- le Fluoré (*Colias australis*),
- l'Azuré bleu-céleste (*Lysandra bellargus*),
- l'Azuré bleu-nacré (*Lysandra coridon*),
- la Zygène de Loti (*Zygaena loti*),
- la Zygène de Carniole (*Zygaena carniolica*),
- la Lucine (*Hamearis lucina*).

Le Busard Saint-Martin (*Circus cyaneus*) est, par ailleurs, nicheur probable sur le site.

Un petit site souterrain abrite plusieurs espèces de chauves-souris rares et menacées, dont le Vespertilion de Natterer (*Myotis nattereri*) et le Grand Murin (*Myotis myotis*).

#### FACTEURS INFLUENCANT L'EVOLUTION DE LA ZONE

L'abandon du pâturage sur les pelouses sèches génère un envahissement des buissons et des graminées sociales (*Brachypode penné*), qui font disparaître la flore et la faune héliophiles. L'intérêt à la fois biologique, cynégétique et paysager s'en trouve réduit.

De même, l'extension des carrières de craie se réalise au détriment des dernières surfaces en pelouse, surface sur lesquelles subsistent des plantes protégées.

La protection du petit site souterrain serait nécessaire, par exemple au moyen d'une forte grille, permettant la circulation des chiroptères, mais empêchant les intrusions humaines qui les menacent.

N.B. : Les espèces dont le nom est suivi d'un astérisque sont légalement protégées.

## 1.6 Compléments descriptifs

### 1.6.1 Mesures de protection

- Indéterminé

#### *Commentaire sur les mesures de protection*

*aucun commentaire*

### 1.6.2 Activités humaines

- Sylviculture
- Elevage
- Chasse
- Exploitations minières, carrières

#### *Commentaire sur les activités humaines*

*aucun commentaire*

### 1.6.3 Géomorphologie

- Vallée
- Plateau

#### *Commentaire sur la géomorphologie*

*aucun commentaire*

### 1.6.4 Statut de propriété

- Indéterminé
- Propriété privée (personne physique)

#### *Commentaire sur le statut de propriété*

*aucun commentaire*

## 2. CRITERES D'INTERET DE LA ZONE

<b>Patrimoniaux</b>	<b>Fonctionnels</b>	<b>Complémentaires</b>
<ul style="list-style-type: none"><li>- Ecologique</li><li>- Faunistique</li><li>- Oiseaux</li><li>- Mammifères</li><li>- Insectes</li><li>- Floristique</li><li>- Phanérogames</li></ul>	<ul style="list-style-type: none"><li>- Fonction d'habitat pour les populations animales ou végétales</li><li>- Fonctions de protection du milieu physique</li></ul>	

#### *Commentaire sur les intérêts*

*aucun commentaire*

## 3. CRITERES DE DELIMITATION DE LA ZONE

- Répartition des espèces (faune, flore)
- Répartition et agencement des habitats

- Fonctionnement et relation d'écosystèmes

### Commentaire sur les critères de délimitation de la zone

Les contours du site comprennent les milieux pelousaires, prairiaux et boisés les plus intéressants. Les cultures sont évitées.

## 4. FACTEURS INFLUENCANT L'EVOLUTION DE LA ZONE

Facteur d'évolution	Effet négatif	Effet significatif	Réalité de l'impact
Extraction de matériaux	Intérieur	Indéterminé	Réel
Dépôts de matériaux, décharges	Intérieur	Indéterminé	Réel
Mises en culture, travaux du sol	Intérieur	Indéterminé	Réel
Traitements de fertilisation et pesticides	Intérieur	Indéterminé	Réel
Abandons de systèmes culturaux et pastoraux, apparition de friches	Intérieur	Indéterminé	Réel
Pratiques et travaux forestiers	Intérieur	Indéterminé	Réel
Fermeture du milieu	Intérieur	Indéterminé	Réel

### Commentaire sur les facteurs

*aucun commentaire*

## 5. BILANS DES CONNAISSANCES - EFFORTS DES PROSPECTIONS

### 5.1 Espèces

Nulle	Faible	Moyen	Bon
- Algues	- Mammifères	- Oiseaux	
- Amphibiens	- Reptiles	- Phanérogames	
- Autre Faunes	- Lépidoptères	- Ptéridophytes	
- Bryophytes			
- Lichens			
- Poissons			
- Mollusques			
- Crustacés			
- Arachnides			
- Myriapodes			
- Odonates			
- Orthoptères			
- Coléoptères			
- Diptères			
- Hyménoptères			
- Autres ordres d'Hexapodes			
- Hémiptères			
- Ascomycètes			
- Basidiomycètes			
- Autres Fonges			



## 5.2 Habitats

# 6. HABITATS

## 6.1 Habitats déterminants

EUNIS	CORINE biotopes	Habitats d'intérêt communautaire	Source	Surface (%)	Observation
	34.32 <i>Pelouses calcaires sub-atlantiques semi-arides</i>			10	
	34.4 <i>Lisières (ou ourlets) forestières thermophiles</i>			5	
	41.16 <i>Hêtraies sur calcaire</i>			20	
	41.12 <i>Hêtraies atlantiques acidiphiles</i>			20	

## 6.2 Habitats autres

EUNIS	CORINE biotopes	Habitats d'intérêt communautaire	Source	Surface (%)	Observation
	41.2 <i>Chênaies-charmaies</i>			30	
	38.1 <i>Pâtures mésophiles</i>			5	
	83.1 <i>Vergers de hautes tiges</i>			2	

## 6.3 Habitats périphériques

EUNIS	CORINE biotopes	Habitats d'intérêt communautaire	Source	Surface (%)	Observation
	81 <i>Prairies améliorées</i>				
	82 <i>Cultures</i>				
	84.4 <i>Bocages</i>				

## 6.4 Commentaire sur les habitats

*aucun commentaire*

## 7. ESPECES

### 7.1 Espèces déterminantes

Groupe	Code Espèce (CD_NOM)	Nom scientifique de l'espèce	Nomm vernaculaire de l'espèce	Statut(s) biologique(s)	Sources	Degré d'abondance	Effectif inférieur estimé	Effectif supérieur estimé	Année/ Période d'observation
Lépidoptères	54386	<i>Colias australis</i> <i>Verity, 1911</i>	<i>Fluoré (Le)</i>	Reproduction indéterminée	Informateur : FOURNAL M. (Association Des Entomologistes de Picardie). FRANÇOIS R. (Conservatoire des Sites Naturels de Picardie).	Moyen			
	53332	<i>Hesperia comma</i> <i>(Linnaeus, 1758)</i>	<i>Virgule (La), Comma (Le)</i>	Reproduction indéterminée	Informateur : FOURNAL M. (Association Des Entomologistes de Picardie)	Faible			
	54271	<i>Lysandra bellargus</i> <i>(Rottemburg, 1775)</i>	<i>Azuré bleu-céleste (L'), Bel-Argus (Le), Argus bleu céleste (L'), Lycène Bel-Argus (Le), Argus bleu ciel (L')</i>	Reproduction indéterminée	Informateur : FOURNAL M. (Association Des Entomologistes de Picardie)	Faible			
	54265	<i>Lysandra coridon</i> <i>(Poda, 1761)</i>	<i>Argus bleu-nacré (L')</i>	Reproduction indéterminée	Informateur : FOURNAL M. (Association Des Entomologistes de Picardie)	Moyen			
	247045	<i>Zygaena carniolica</i> <i>(Scopoli, 1763)</i>	<i>Zygène du Sainfoin (La), Zygène de la Carniole (La)</i>	Reproduction indéterminée	Informateur : Fiche ZNIEFF 0246.0000 (1989) : GE.MI.NA.PI. (BOULLET V., GAVORY L.)				
	247047	<i>Zygaena loti</i> (Denis & Schiffmüller, 1775)	<i>Zygène du Lotier (La), la Zygène du Fer-à-Cheval (La), Zygène de la Faucille (La), Zygène de l'Hippocrepis (La)</i>	Reproduction indéterminée	Informateur : FOURNAL M. (Association Des Entomologistes de Picardie)	Faible			
Mammifères	60418	<i>Myotis myotis</i> <i>(Borkhausen, 1797)</i>	<i>Grand Murin</i>	Hivernage, séjour hors de période de reproduction	Informateur : FRANÇOIS R., DUBIE S. (Coordination Mammalogique du Nord de la France), CREPIN C. (CPIE de l'Oise)	Faible			1905
	60408	<i>Myotis nattereri</i> <i>(Kuhl, 1817)</i>	<i>Murin de Natterer, Vespertilion de Natterer</i>	Hivernage, séjour hors de période de reproduction	Informateur : FRANÇOIS R., DUBIE S. (Coordination Mammalogique du Nord de la France), CREPIN C. (CPIE de l'Oise)	Faible			1905

Groupe	Code Espèce (CD_NOM)	Nom scientifique de l'espèce	Nomm vernaculaire de l'espèce	Statut(s) biologique(s)	Sources	Degré d'abondance	Effectif inférieur estimé	Effectif supérieur estimé	Année/ Période d'observation
Oiseaux	2881	<i>Circus cyaneus</i> (Linnaeus, 1758)	<i>Busard Saint-Martin</i>	Reproduction certaine ou probable	Informateur : FRANÇOIS R. (Conservatoire des Sites Naturels de Picardie)	Faible			1996
Phanérogames	82288	<i>Anacamptis pyramidalis</i> (L.) Rich., 1817	<i>Orchis pyramidal, Anacamptis en pyramide</i>	Reproduction certaine ou probable	Informateur : FRANÇOIS R. (Conservatoire des Sites Naturels de Picardie)	Faible			
	89920	<i>Cephalanthera damasonium</i> (Mill.) Druce, 1906	<i>Céphalanthère à grandes fleurs, Helléborine blanche</i>	Reproduction certaine ou probable	Informateur : FRANÇOIS R. (Conservatoire des Sites Naturels de Picardie)	Faible			
	94945	<i>Digitalis lutea</i> L., 1753	<i>Digitale jaune</i>	Reproduction certaine ou probable	Informateur : FRANÇOIS R. (Conservatoire des Sites Naturels de Picardie)	Faible			
	94959	<i>Digitalis purpurea</i> L., 1753	<i>Digitale pourpre, Gantelée</i>	Reproduction certaine ou probable	Informateur : FRANÇOIS R. (Conservatoire des Sites Naturels de Picardie)	Moyen			
	96432	<i>Epipactis atrorubens</i> (Hoffm.) Besser, 1809	<i>Épipactis rouge sombre, Épipactis brun rouge, Épipactis pourpre noirâtre, Helléborine rouge</i>	Reproduction certaine ou probable	Informateur : FRANÇOIS R. (Conservatoire des Sites Naturels de Picardie)	Moyen			
	109506	<i>Neottia nidus-avis</i> (L.) Rich., 1817	<i>Néottie nid d'oiseau, Herbe aux vers</i>	Reproduction certaine ou probable	Informateur : FRANÇOIS R. (Conservatoire des Sites Naturels de Picardie)	Faible			
	110410	<i>Ophrys insectifera</i> L., 1753	<i>Ophrys mouche</i>	Reproduction certaine ou probable	Informateur : FRANÇOIS R. (Conservatoire des Sites Naturels de Picardie)	Faible			
	114545	<i>Polygala comosa</i> Schkuhr, 1796	<i>Polygala chevelu</i>	Reproduction certaine ou probable	Informateur : Fiche ZNIEFF 0246.0000 (1989) : GE.MI.NA.PI. (BOULLET V., GAVORY L.)				
	116460	<i>Pulsatilla vulgaris</i> Mill., 1768	<i>Pulsatille vulgaire</i>	Reproduction certaine ou probable	Informateur : FRANÇOIS R. (Conservatoire des Sites Naturels de Picardie)	Faible			
	124740	<i>Stachys alpina</i> L., 1753	<i>Épiaire des Alpes</i>	Reproduction certaine ou probable	Informateur : FRANÇOIS R. (Conservatoire des Sites Naturels de Picardie)	Faible			

Groupe	Code Espèce (CD_NOM)	Nom scientifique de l'espèce	Nomm vernaculaire de l'espèce	Statut(s) biologique(s)	Sources	Degré d'abondance	Effectif inférieur estimé	Effectif supérieur estimé	Année/ Période d'observation
	126008	<i>Teucrium montanum</i> L., 1753	<i>Germandrée des montagnes</i>	Reproduction certaine ou probable	Informateur : FRANÇOIS R. (Conservatoire des Sites Naturels de Picardie)	Faible			

## 7.2 Espèces autres

Groupe	Code Espèce (CD_NOM)	Nom scientifique de l'espèce	Nomm vernaculaire de l'espèce	Statut(s) biologique(s)	Sources	Degré d'abondance	Effectif inférieur estimé	Effectif supérieur estimé	Année/ Période d'observation
Mammifères	60430	<i>Myotis daubentoni</i>	<i>Murin de Daubenton</i>	Reproduction indéterminée	Informateur : FRANÇOIS R., DUBIE S. (Coordination Mammalogique du Nord de la France), CREPIN C. (CPIE de l'Oise)				
	60383	<i>Myotis mystacinus</i> (Kuhl, 1817)	<i>Murin à moustaches, Vespertilion à moustaches</i>	Reproduction indéterminée	Informateur : FRANÇOIS R., DUBIE S. (Coordination Mammalogique du Nord de la France), CREPIN C. (CPIE de l'Oise)				
Oiseaux	3723	<i>Anthus trivialis</i> (Linnaeus, 1758)	<i>Pipit des arbres</i>	Reproduction indéterminée	Informateur : FRANÇOIS R. (Conservatoire des Sites Naturels de Picardie)				
	2623	<i>Buteo buteo</i> (Linnaeus, 1758)	<i>Buse variable</i>	Reproduction indéterminée	Informateur : DE LESTANVILLE H. (Groupe d'Etudes Ornithologiques de l'Oise)				
	3422	<i>Columba oenas</i> Linnaeus, 1758	<i>Pigeon colombin</i>	Reproduction indéterminée	Informateur : Fiche ZNIEFF 0138.0000 (1989) : GE.MI.NA.PI. (BOULLET V., GAVORY L.)				
	2996	<i>Coturnix coturnix</i> (Linnaeus, 1758)	<i>Caille des blés</i>	Reproduction indéterminée	Informateur : Fiche ZNIEFF 0246.0000 (1989) : GE.MI.NA.PI. (BOULLET V., GAVORY L.)				
	4167	<i>Locustella naevia</i> (Boddaert, 1783)	<i>Locustelle tachetée</i>	Reproduction indéterminée	Informateur : FRANÇOIS R. (Conservatoire des Sites Naturels de Picardie)				
	4053	<i>Saxicola torquata</i> (Linnaeus, 1766)	<i>Tarier pâtre</i>	Reproduction indéterminée	Informateur : DE LESTANVILLE H. (Groupe d'Etudes Ornithologiques de l'Oise)				

Groupe	Code Espèce (CD_NOM)	Nom scientifique de l'espèce	Nomm vernaculaire de l'espèce	Statut(s) biologique(s)	Sources	Degré d'abondance	Effectif inférieur estimé	Effectif supérieur estimé	Année/ Période d'observation
	4247	<i>Sylvia curruca</i> (Linnaeus, 1758)	Fauvette babillarde	Reproduction indéterminée	Informateur : DE LESTANVILLE H. (Groupe d'Etudes Ornithologiques de l'Oise)				
Phanérogames	82999	<i>Anthyllis vulneraria</i> L., 1753	Anthyllide vulnéraire, Trèfle des sables	Reproduction certaine ou probable	Informateur : FRANÇOIS R. (Conservatoire des Sites Naturels de Picardie)				
	87044	<i>Bupleurum falcatum</i> L., 1753	Buplèvre en faux, Percefeuille	Reproduction certaine ou probable	Informateur : FRANÇOIS R. (Conservatoire des Sites Naturels de Picardie)				
	88415	<i>Carex caryophyllea</i> Latourr., 1785	Laïche printanière, Laïche du printemps	Reproduction certaine ou probable	Informateur : Fiche ZNIEFF 0138.0000 (1989) : GE.MI.NA.PI. (BOULLET V., GAVORY L.)				
	88766	<i>Carex pendula</i> Huds., 1762	Laïche à épis pendants, Laïche pendante	Reproduction certaine ou probable	Informateur : FRANÇOIS R. (Conservatoire des Sites Naturels de Picardie)				
	89180	<i>Carlina vulgaris</i> L., 1753	Carline commune, Chardon doré	Reproduction certaine ou probable	Informateur : FRANÇOIS R. (Conservatoire des Sites Naturels de Picardie)				
	97141	<i>Eryngium campestre</i> L., 1753	Chardon Roland, Panicaut champêtre	Reproduction certaine ou probable	Informateur : FRANÇOIS R. (Conservatoire des Sites Naturels de Picardie)				
	97490	<i>Euphorbia cyparissias</i> L., 1753	Euphorbe petit-cyprès, Euphorbe faux Cyprès	Reproduction certaine ou probable	Informateur : FRANÇOIS R. (Conservatoire des Sites Naturels de Picardie)				
	99986	<i>Gentianella germanica</i> (Willd.) Bömer, 1912	Gentiane d'Allemagne	Reproduction certaine ou probable	Informateur : FRANÇOIS R. (Conservatoire des Sites Naturels de Picardie)				
	100607	<i>Gymnadenia conopsea</i> (L.) R.Br., 1813	Gymnadénie moucheur, Orchis moucheur, Orchis moustique	Reproduction certaine ou probable	Informateur : FRANÇOIS R. (Conservatoire des Sites Naturels de Picardie)	Moyen			
	100956	<i>Helianthemum nummularium</i> (L.) Mill., 1768	Hélianthème jaune, Hélianthème commun	Reproduction certaine ou probable	Informateur : FRANÇOIS R. (Conservatoire des Sites Naturels de Picardie)				

Groupe	Code Espèce (CD_NOM)	Nom scientifique de l'espèce	Nomm vernaculaire de l'espèce	Statut(s) biologique(s)	Sources	Degré d'abondance	Effectif inférieur estimé	Effectif supérieur estimé	Année/ Période d'observation
	102797	<i>Himantoglossum hircinum</i> (L.) Spreng., 1826	<i>Orchis bouc</i> , <i>Himantoglosse à odeur de bouc</i>	Reproduction certaine ou probable	Informateur : FRANÇOIS R. (Conservatoire des Sites Naturels de Picardie)				
	102842	<i>Hippocrepis comosa</i> L., 1753	<i>Hippocrepis à toupet</i> , <i>Fer-à-cheval</i>	Reproduction certaine ou probable	Informateur : FRANÇOIS R. (Conservatoire des Sites Naturels de Picardie)				
	103514	<i>Ilex aquifolium</i> L., 1753	<i>Houx</i>	Reproduction certaine ou probable	Informateur : FRANÇOIS R. (Conservatoire des Sites Naturels de Picardie)				
	103609	<i>Inula conyzae</i> (Griess.) Meikle, 1985	<i>Inule conyze</i> , <i>Inule squarreuse</i>	Reproduction certaine ou probable	Informateur : FRANÇOIS R. (Conservatoire des Sites Naturels de Picardie)				
	104353	<i>Juncus tenuis</i> Willd., 1799	<i>Jonc grêle</i> , <i>Jonc fin</i>	Reproduction certaine ou probable	Informateur : FRANÇOIS R. (Conservatoire des Sites Naturels de Picardie)				
	104397	<i>Juniperus communis</i> L., 1753	<i>Genévrier commun</i> , <i>Peteron</i>	Reproduction certaine ou probable	Informateur : FRANÇOIS R. (Conservatoire des Sites Naturels de Picardie)				
	104665	<i>Koeleria pyramidata</i> (Lam.) P.Beauv., 1812	<i>Koelérie pyramidale</i>	Reproduction certaine ou probable	Informateur : Fiche ZNIEFF 0246.0000 (1989) : GE.MI.NA.PI. (BOULLET V., GAVORY L.)				
	105266	<i>Lathyrus sylvestris</i> L., 1753	<i>Gesse des bois</i> , <i>Grande Gesse</i>	Reproduction certaine ou probable	Informateur : FRANÇOIS R. (Conservatoire des Sites Naturels de Picardie)				
	106595	<i>Lonicera xylosteum</i> L., 1753	<i>Chèvrefeuille des haies</i> , <i>Camérisier des haies</i>	Reproduction certaine ou probable	Informateur : FRANÇOIS R. (Conservatoire des Sites Naturels de Picardie)				
	122726	<i>Senecio sylvaticus</i> L., 1753	<i>Séneçon des bois</i> , <i>Séneçon des forêts</i>	Reproduction certaine ou probable	Informateur : FRANÇOIS R. (Conservatoire des Sites Naturels de Picardie)				
	123037	<i>Seseli montanum</i> L., 1753	<i>Séséli des montagnes</i>	Reproduction certaine ou probable	Informateur : FRANÇOIS R. (Conservatoire des Sites Naturels de Picardie)				

Groupe	Code Espèce (CD_NOM)	Nom scientifique de l'espèce	Nomm vernaculaire de l'espèce	Statut(s) biologique(s)	Sources	Degré d'abondance	Effectif inférieur estimé	Effectif supérieur estimé	Année/ Période d'observation
	124308	<i>Sorbus aucuparia</i> L., 1753	<i>Sorbier des oiseleurs, Sorbier sauvage</i>	Reproduction certaine ou probable	Informateur : FRANÇOIS R. (Conservatoire des Sites Naturels de Picardie)				
	124346	<i>Sorbus torminalis</i> (L.) Crantz, 1763	<i>Alisier des bois, Alisier torminal, Alouchier</i>	Reproduction certaine ou probable	Informateur : FRANÇOIS R. (Conservatoire des Sites Naturels de Picardie)				
	125981	<i>Teucrium chamaedrys</i> L., 1753	<i>Germandrée petit-chêne, Chénette</i>	Reproduction certaine ou probable	Informateur : FRANÇOIS R. (Conservatoire des Sites Naturels de Picardie)				
	126628	<i>Tilia cordata</i> Mill., 1768	<i>Tilleul à petites feuilles, Tilleul des bois</i>	Reproduction certaine ou probable	Informateur : FRANÇOIS R. (Conservatoire des Sites Naturels de Picardie)				
	126650	<i>Tilia platyphyllos</i> Scop., 1771	<i>Tilleul à grandes feuilles</i>	Reproduction certaine ou probable	Informateur : FRANÇOIS R. (Conservatoire des Sites Naturels de Picardie)				
	128169	<i>Ulmus glabra</i> Huds., 1762	<i>Orme glabre</i>	Reproduction certaine ou probable	Informateur : FRANÇOIS R. (Conservatoire des Sites Naturels de Picardie)				
Ptéridophytes	116265	<i>Pteridium aquilinum</i> (L.) Kuhn, 1879	<i>Fougère aigle, Porte-aigle</i>	Reproduction certaine ou probable	Informateur : FRANÇOIS R. (Conservatoire des Sites Naturels de Picardie)				
Reptiles	77692	<i>Lacerta vivipara</i> Jacquin, 1787	<i>Lézard vivipare</i>	Reproduction indéterminée	Informateur : FRANÇOIS R. (Conservatoire des Sites Naturels de Picardie)				

### 7.3 Espèces à statut réglementé

Groupe	Code Espèce (CD_NOM)	Espèce (nom scientifique)	Statut de détermination	Réglementation
Mammifères	60383	<i>Myotis mystacinus</i> (Kuhl, 1817)	Autre	Directive 92/43/CEE (Directive européenne dite Directive Habitats-Faune-Flore) ( <a href="#">lien</a> )
				Liste des mammifères terrestres protégés sur l'ensemble du territoire français et les modalités de leur protection ( <a href="#">lien</a> )
	60408	<i>Myotis nattereri</i> (Kuhl, 1817)	Déterminante	Directive 92/43/CEE (Directive européenne dite Directive Habitats-Faune-Flore) ( <a href="#">lien</a> )
				Liste des mammifères terrestres protégés sur l'ensemble du territoire français et les modalités de leur protection ( <a href="#">lien</a> )
	60418	<i>Myotis myotis</i> (Borkhausen, 1797)	Déterminante	Directive 92/43/CEE (Directive européenne dite Directive Habitats-Faune-Flore) ( <a href="#">lien</a> )
				Liste des mammifères terrestres protégés sur l'ensemble du territoire français et les modalités de leur protection ( <a href="#">lien</a> )
Oiseaux	2623	<i>Buteo buteo</i> (Linnaeus, 1758)	Autre	Liste des oiseaux protégés sur l'ensemble du territoire et les modalités de leur protection ( <a href="#">lien</a> )
	2881	<i>Circus cyaneus</i> (Linnaeus, 1758)	Déterminante	Directive 79/409/CEE (Directive européenne dite Directive Oiseaux) ( <a href="#">lien</a> )
				Liste des oiseaux protégés sur l'ensemble du territoire et les modalités de leur protection ( <a href="#">lien</a> )
	2996	<i>Coturnix coturnix</i> (Linnaeus, 1758)	Autre	Liste des espèces de gibier dont la chasse est autorisée ( <a href="#">lien</a> )
				Protection et commercialisation de certaines espèces d'oiseaux sur le territoire français national ( <a href="#">lien</a> )
	3422	<i>Columba oenas</i> Linnaeus, 1758	Autre	Liste des espèces de gibier dont la chasse est autorisée ( <a href="#">lien</a> )
				Protection et commercialisation de certaines espèces d'oiseaux sur le territoire français national ( <a href="#">lien</a> )
	3723	<i>Anthus trivialis</i> (Linnaeus, 1758)	Autre	Liste des oiseaux protégés sur l'ensemble du territoire et les modalités de leur protection ( <a href="#">lien</a> )
4167	<i>Locustella naevia</i> (Boddaert, 1783)	Autre	Liste des oiseaux protégés sur l'ensemble du territoire et les modalités de leur protection ( <a href="#">lien</a> )	
4247	<i>Sylvia curruca</i> (Linnaeus, 1758)	Autre	Liste des oiseaux protégés sur l'ensemble du territoire et les modalités de leur protection ( <a href="#">lien</a> )	
Angiospermes	103514	<i>Ilex aquifolium</i> L., 1753	Autre	Liste des espèces végétales sauvages pouvant faire l'objet d'une réglementation préfectorale permanente ou temporaire ( <a href="#">lien</a> )

## 8. LIENS ESPECES ET HABITATS

Espèce	Habitat	Statut(s) biologique(s)	Sources
82288 <i>Anacamptis pyramidalis</i> (L.) Rich., 1817		Reproduction certaine ou probable	Informateur FRANÇOIS R. (Conservatoire des Sites Naturels de Picardie)
89920 <i>Cephalanthera damasonium</i> (Mill.) Druce, 1906		Reproduction certaine ou probable	Informateur FRANÇOIS R. (Conservatoire des Sites Naturels de Picardie)
94945 <i>Digitalis lutea</i> L., 1753		Reproduction certaine ou probable	Informateur FRANÇOIS R. (Conservatoire des Sites Naturels de Picardie)
94959 <i>Digitalis purpurea</i> L., 1753		Reproduction certaine ou probable	Informateur FRANÇOIS R. (Conservatoire des Sites Naturels de Picardie)



Espèce	Habitat	Statut(s) biologique(s)	Sources
96432 <i>Epipactis atrorubens</i> (Hoffm.) Besser, 1809		Reproduction certaine ou probable	Informateur FRANÇOIS R. (Conservatoire des Sites Naturels de Picardie)
109506 <i>Neottia nidus-avis</i> (L.) Rich., 1817		Reproduction certaine ou probable	Informateur FRANÇOIS R. (Conservatoire des Sites Naturels de Picardie)
110410 <i>Ophrys insectifera</i> L., 1753		Reproduction certaine ou probable	Informateur FRANÇOIS R. (Conservatoire des Sites Naturels de Picardie)
114545 <i>Polygala comosa</i> Schkuhr, 1796		Reproduction certaine ou probable	Informateur Fiche ZNIEFF 0246.0000 (1989) : GE.MI.NA.PI. (BOULLET V., GAVORY L.)
116460 <i>Pulsatilla vulgaris</i> Mill., 1768		Reproduction certaine ou probable	Informateur FRANÇOIS R. (Conservatoire des Sites Naturels de Picardie)
124740 <i>Stachys alpina</i> L., 1753		Reproduction certaine ou probable	Informateur FRANÇOIS R. (Conservatoire des Sites Naturels de Picardie)
126008 <i>Teucrium montanum</i> L., 1753		Reproduction certaine ou probable	Informateur FRANÇOIS R. (Conservatoire des Sites Naturels de Picardie)

## 9. SOURCES

Type	Auteur	Année de publication	Titre
Bibliographie	WATTEZ J.R., FOUCAULT B. (DE)	1984	Les junipérais calcicoles pionnières de la Picardie et du Nord de la France. Coll. Phytos. XI, Les pelouses calcaires, Strasbourg 1982 : 613-627, Vaduz.
Informateur	DE LESTANVILLE H. (Groupe d'Etudes Ornithologiques de l'Oise)		
	Fiche ZNIEFF 0138.0000 (1989) : GE.MI.NA.PI. (BOULLET V., GAVORY L.)		
	Fiche ZNIEFF 0246.0000 (1989) : GE.MI.NA.PI. (BOULLET V., GAVORY L.)		
	FOURNAL M. (Association Des Entomologistes de Picardie)		
	FOURNAL M. (Association Des Entomologistes de Picardie). FRANÇOIS R. (Conservatoire des Sites Naturels de Picardie).		
	FRANÇOIS R. (Conservatoire des Sites Naturels de Picardie)		
	FRANÇOIS R. (Conservatoire des Sites Naturels de Picardie)		
	FRANÇOIS R., DUBIE S. (Coordination Mammalogique du Nord de la France), CREPIN C. (CPIE de l'Oise)		
LEGRAND J.-P.			



# FORÊT DOMANIALE DE CAUMONT A GERBEROY (Identifiant national : 220013609)

(ZNIEFF Continentale de type 1)

(Identifiant régional : 60PPI130)

La citation de référence de cette fiche doit se faire comme suite : Conservatoire des Sites Naturels de Picardie (FRANÇOIS R.), - 220013609, FORÊT DOMANIALE DE CAUMONT A GERBEROY. - INPN, SPN-MNHN Paris, 13P. <https://inpn.mnhn.fr/zone/znieff/220013609.pdf>

Région en charge de la zone : Picardie

Rédacteur(s) : Conservatoire des Sites Naturels de Picardie (FRANÇOIS R.)

Centroïde calculé : 565580°-2504835°

## Dates de validation régionale et nationale

Date de premier avis CSRPN : 06/04/1999

Date actuelle d'avis CSRPN : 06/04/1999

Date de première diffusion INPN : 01/01/1900

Date de dernière diffusion INPN : 12/05/2015

1. DESCRIPTION .....	2
2. CRITERES D'INTERET DE LA ZONE .....	4
3. CRITERES DE DELIMITATION DE LA ZONE .....	4
4. FACTEUR INFLUENCANT L'EVOLUTION DE LA ZONE .....	4
5. BILAN DES CONNAISSANCES - EFFORTS DES PROSPECTIONS .....	5
6. HABITATS .....	5
7. ESPECES .....	7
8. LIENS ESPECES ET HABITATS .....	12
9. SOURCES .....	13

## 1. DESCRIPTION

### 1.1 Localisation administrative

- Département : Oise
- Commune : Lachapelle-sous-Gerberoy (INSEE : 60335)
- Commune : Songeons (INSEE : 60623)
- Commune : Gerberoy (INSEE : 60271)
- Commune : Escames (INSEE : 60217)

### 1.2 Superficie

305,81 hectares

### 1.3 Altitude

Minimale (mètre): 112

Maximale (mètre): 201

### 1.4 Liaisons écologiques avec d'autres ZNIEFF

*Non renseigné*

### 1.5 Commentaire général

#### DESCRIPTION

La forêt domaniale de Caumont, située entre la vallée du Thérain et la cuesta nord du Pays de Bray, s'étend sur une butte crayeuse recouverte de limons à silex. Elle présente ainsi une grande variété d'expositions et de conditions écologiques, avec des vallons froids à affinités submontagnardes, et des versants plus thermophiles.

Sur la butte s'étendent des futaies de chênes, charmes, et hêtres, à sous-bois de ronces dans les éclaircies. Ces futaies sont accompagnées de nombreux Genêts à balais (*Cytisus scoparius*) dans les coupes, de Houx (*Ilex aquifolium*), de Néfliers (*Mespilus germanica*), à rattacher aux groupements des chênaies-hêtraies acidoclines atlantiques à subatlantiques de l'*Illici-Fagion* et du *Lonicero-Carpinienion* (*Hyacinthoido non-scriptae-Fagetum sylvaticae*).

Les versants où affleure la craie portent des frênaies-hêtraies calcicoles à *Mercuriale pérenne* (*Mercurialo perennis-Aceretum campestris*), ou mésophiles sur colluvions (*Fraxino-Carpinion*).

Certaines parties périphériques du bois ont manifestement été cultivées autrefois, comme en témoigne la présence d'anciennes terrasses, aujourd'hui recolonisées par des hêtraies et/ou des frênaies.

Les alentours de la forêt sont majoritairement occupés par le bocage. Le Ru du Tahier coule vers le Thérain, entre Gerberoy et la forêt.

#### INTERET DES MILIEUX

La variété des expositions et des conditions pédologiques autorise la présence de nombreuses espèces végétales remarquables, d'affinités submontagnardes, le plus souvent favorisées par le caractère atlantique relativement marqué du climat.

Une partie des types forestiers sur craie (frênaies-acéraies à *Mercuriales*), ou sur plateau (hêtraies-chênaies à Houx), est inscrite à la directive "Habitats" de l'Union Européenne.

#### INTERET DES ESPECES

Parmi les espèces végétales les plus remarquables (assez rares à rares en Picardie) se trouvent :

- la Digitale jaune (*Digitalis lutea*),

- la Digitale pourpre (*Digitalis purpurea*),
- la Benoite des ruisseaux (*Geum rivale*),
- l'Ornithogale des Pyrénées (*Ornithogalum pyrenaicum*),
- l'Alchémille vert jaunâtre (*Alchemilla xantochlora*),
- l'Épilobe obscur (*Epilobium obscurum*),
- l'Épilobe rosé (*Epilobium roseum*),
- la Daphné mézéréon (*Daphne mezereum*),
- le Dompte-Venin officinal (*Vincetoxicum officinale*),
- le Buis (*Buxus sempervirens*),
- le Gnaphale des forêts (*Gnaphalium sylvaticum*),
- l'Épiaire des Alpes (*Stachys alpina*),
- le Rosier tomenteux (*Rosa tomentosa*),....

Le Ru du Tahier abrite le Caloptéryx vierge (*Calopteryx virgo*), odonate assez rare des ruisseaux à Truites.

#### FACTEURS INFLUENCANT L'ÉVOLUTION DE LA ZONE

Les milieux périphériques, à l'ouest du massif, ont été largement mis en culture, réduisant ainsi l'intérêt à la fois biologique et paysager des lisières.

## 1.6 Compléments descriptifs

### 1.6.1 Mesures de protection

- Indéterminé

#### *Commentaire sur les mesures de protection*

*aucun commentaire*

### 1.6.2 Activités humaines

- Sylviculture
- Elevage
- Chasse

#### *Commentaire sur les activités humaines*

*aucun commentaire*

### 1.6.3 Géomorphologie

- Ruisseau, torrent
- Vallon
- Butte témoin, butte

#### *Commentaire sur la géomorphologie*

*aucun commentaire*

#### 1.6.4 Statut de propriété

- Indéterminé
- Domaine de l'état
- Domaine privé de l'état

*Commentaire sur le statut de propriété*

*aucun commentaire*

## 2. CRITERES D'INTERET DE LA ZONE

Patrimoniaux	Fonctionnels	Complémentaires
<ul style="list-style-type: none"> <li>- Ecologique</li> <li>- Faunistique</li> <li>- Insectes</li> <li>- Floristique</li> <li>- Ptéridophytes</li> <li>- Phanérogames</li> </ul>	<ul style="list-style-type: none"> <li>- Fonction d'habitat pour les populations animales ou végétales</li> <li>- Role naturel de protection contre l'érosion des sols</li> </ul>	

*Commentaire sur les intérêts*

*aucun commentaire*

## 3. CRITERES DE DELIMITATION DE LA ZONE

- Répartition des espèces (faune, flore)
- Répartition et agencement des habitats
- Fonctionnement et relation d'écosystèmes

*Commentaire sur les critères de délimitation de la zone*

Les contours du site englobent les milieux boisés et bocagers les plus remarquables. Les cultures sont évitées.

## 4. FACTEURS INFLUENCANT L'EVOLUTION DE LA ZONE

Facteur d'évolution	Effet négatif	Effet significatif	Réalité de l'impact
Débroussaillage, suppression des haies et des bosquets, remembrement et travaux connexes	Intérieur	Indéterminé	Réel
Traitements de fertilisation et pesticides	Intérieur	Indéterminé	Réel
Pâturage	Intérieur	Indéterminé	Réel
Pratiques et travaux forestiers	Intérieur	Indéterminé	Réel

*Commentaire sur les facteurs*

*aucun commentaire*

## 5. BILANS DES CONNAISSANCES - EFFORTS DES PROSPECTIONS

### 5.1 Espèces

Nulle	Faible	Moyen	Bon
<ul style="list-style-type: none"> <li>- Algues</li> <li>- Autre Faunes</li> <li>- Bryophytes</li> <li>- Lichens</li> <li>- Poissons</li> <li>- Reptiles</li> <li>- Mollusques</li> <li>- Crustacés</li> <li>- Arachnides</li> <li>- Myriapodes</li> <li>- Orthoptères</li> <li>- Lépidoptères</li> <li>- Coléoptères</li> <li>- Diptères</li> <li>- Hyménoptères</li> <li>- Autres ordres d'Hexapodes</li> <li>- Hémiptères</li> <li>- Ascomycètes</li> <li>- Basidiomycètes</li> <li>- Autres Fonges</li> </ul>	<ul style="list-style-type: none"> <li>- Amphibiens</li> <li>- Mammifères</li> <li>- Odonates</li> </ul>	<ul style="list-style-type: none"> <li>- Oiseaux</li> <li>- Phanérogames</li> <li>- Ptéridophytes</li> </ul>	

### 5.2 Habitats

## 6. HABITATS

### 6.1 Habitats déterminants

EUNIS	CORINE biotopes	Habitats d'intérêt communautaire	Source	Surface (%)	Observation
	24.12 <i>Zone à Truites</i>				
	41.12 <i>Hêtraies atlantiques acidiphiles</i>			20	
	41.16 <i>Hêtraies sur calcaire</i>			20	
	41.4 <i>Forêts mixtes de pentes et ravins</i>			20	

### 6.2 Habitats autres

EUNIS	CORINE biotopes	Habitats d'intérêt communautaire	Source	Surface (%)	Observation
	84.4 <i>Bocages</i>				

### 6.3 Habitats périphériques

EUNIS	CORINE biotopes	Habitats d'intérêt communautaire	Source	Surface (%)	Observation
	24 <i>Eaux courantes</i>				

### 6.4 Commentaire sur les habitats

*aucun commentaire*

## 7. ESPECES

### 7.1 Espèces déterminantes

Groupe	Code Espèce (CD_NOM)	Nom scientifique de l'espèce	Nomm vernaculaire de l'espèce	Statut(s) biologique(s)	Sources	Degré d'abondance	Effectif inférieur estimé	Effectif supérieur estimé	Année/ Période d'observation
Odonates	65080	<i>Calopteryx virgo</i> (Linnaeus, 1758)	<i>Caloptéryx vierge</i>	Reproduction indéterminée	Informateur : FRANÇOIS R. (Picardie Nature / Groupe d'Etudes Ornithologiques de l'Oise )	Faible			
Phanérogames	81195	<i>Alchemilla xanthochlora</i> Rothm., 1937	<i>Alchémille vert jaune, Alchémille commune, Alchémille jaunâtre</i>	Reproduction certaine ou probable	Informateur : LEGRAND J.-P.	Faible			
	86733	<i>Bromus ramosus</i> Huds., 1762	<i>Brome âpre</i>	Reproduction certaine ou probable	Informateur : LEGRAND J.-P.				
	88747	<i>Carex pallescens</i> L., 1753	<i>Laiche pâle</i>	Reproduction certaine ou probable	Informateur : FRANÇOIS R. (Conservatoire des Sites Naturels de Picardie)	Faible			
	89920	<i>Cephalanthera damasonium</i> (Mill.) Druce, 1906	<i>Céphalanthère à grandes fleurs, Helléborine blanche</i>	Reproduction certaine ou probable	Informateur : LEGRAND J.-P.	Faible			
	94435	<i>Daphne mezereum</i> L., 1753	<i>Bois-joli, Daphné bois-gentil, Bois-gentil</i>	Reproduction certaine ou probable	Informateur : LEGRAND J.-P.	Faible			
	94945	<i>Digitalis lutea</i> L., 1753	<i>Digitale jaune</i>	Reproduction certaine ou probable	Informateur : LEGRAND J.-P.	Faible			
	94959	<i>Digitalis purpurea</i> L., 1753	<i>Digitale pourpre, Gantelée</i>	Reproduction certaine ou probable	Informateur : FRANÇOIS R. (Picardie Nature / Groupe d'Etudes Ornithologiques de l'Oise )	Moyen			
	96220	<i>Epilobium obscurum</i> Schreb., 1771	<i>Épilobe vert foncé, Épilobe foncé</i>	Reproduction certaine ou probable	Informateur : Fiche ZNIEFF 0254.0000 (1989) : GE.MI.NA.PI. (BOULLET V., GAVORY L.) - actualisée en 1994 : C.S.N.P. (FRANÇOIS R.)				



Groupe	Code Espèce (CD_NOM)	Nom scientifique de l'espèce	Nomm vernaculaire de l'espèce	Statut(s) biologique(s)	Sources	Degré d'abondance	Effectif inférieur estimé	Effectif supérieur estimé	Année/ Période d'observation
	96251	<i>Epilobium roseum</i> Schreb., 1771	<i>Épilobe rosée,</i> <i>Épilobe rose</i>	Reproduction certaine ou probable	Informateur : LEGRAND J.-P.				
	100215	<i>Geum rivale</i> L., 1753	<i>Benoîte des ruisseaux</i>	Reproduction certaine ou probable	Informateur : FRANÇOIS R. (Conservatoire des Sites Naturels de Picardie)	Faible			
	110064	<i>Omalotheca sylvatica</i> (L.) Sch.Bip. & F.W.Schultz, 1861	<i>Gnaphale des forêts</i>	Reproduction certaine ou probable	Informateur : LEGRAND J.-P.	Faible			
	111369	<i>Ornithogalum pyrenaicum</i> L., 1753	<i>Ornithogale des Pyrénées</i>	Reproduction certaine ou probable	Informateur : FRANÇOIS R. (Conservatoire des Sites Naturels de Picardie)	Moyen			
	118557	<i>Rosa tomentosa</i> Sm., 1800	<i>Rosier tomenteux,</i> <i>Églantier tomenteux</i>	Reproduction certaine ou probable	Informateur : LEGRAND J.-P.				
	124740	<i>Stachys alpina</i> L., 1753	<i>Épiaire des Alpes</i>	Reproduction certaine ou probable	Informateur : Fiche ZNIEFF 0254.0000 (1989) : GE.MI.NA.PI. (BOULLET V., GAVORY L.) - actualisée en 1994 : C.S.N.P. (FRANÇOIS R.)				
	125816	<i>Taxus baccata</i> L., 1753	<i>If à baies</i>	Reproduction certaine ou probable	Informateur : LEGRAND J.-P.	Faible			
	129482	<i>Vincetoxicum officinale</i> Moench, 1794	<i>Dompte-venin</i>	Reproduction certaine ou probable	Informateur : FRANÇOIS R. (Picardie Nature / Groupe d'Etudes Ornithologiques de l'Oise )	Faible			
Ptéridophytes	133969	<i>Dryopteris affinis</i> <i>subsp. borrieri</i> (Newman) Fraser-Jenk., 1980	<i>Dryoptéris écailleux,</i> <i>Dryoptéris de Borrier</i>	Reproduction certaine ou probable	Informateur : LEGRAND J.-P.	Faible			
	114972	<i>Polypodium interjectum</i> Shivas, 1961	<i>Polypode intermédiaire</i>	Reproduction certaine ou probable	Informateur : LEGRAND J.-P.				

Groupe	Code Espèce (CD_NOM)	Nom scientifique de l'espèce	Nomm vernaculaire de l'espèce	Statut(s) biologique(s)	Sources	Degré d'abondance	Effectif inférieur estimé	Effectif supérieur estimé	Année/ Période d'observation
	115041	<i>Polystichum aculeatum</i> (L.) Roth, 1799	<i>Polystic à aiguillons, Polystic à frondes munies d'aiguillons</i>	Reproduction certaine ou probable	Informateur : Fiche ZNIEFF 0254.0000 (1989) : GE.MI.NA.PI. (BOULLET V., GAVORY L.) - actualisée en 1994 : C.S.N.P. (FRANÇOIS R.)	Faible			

## 7.2 Espèces autres

Groupe	Code Espèce (CD_NOM)	Nom scientifique de l'espèce	Nomm vernaculaire de l'espèce	Statut(s) biologique(s)	Sources	Degré d'abondance	Effectif inférieur estimé	Effectif supérieur estimé	Année/ Période d'observation
Amphibiens	259	<i>Bufo bufo</i> (Linnaeus, 1758)	<i>Crapaud commun</i> (Le)	Reproduction indéterminée	Bibliographie : FRANÇOIS R.				
Mammifères	60636	<i>Meles meles</i> (Linnaeus, 1758)	<i>Blaireau européen</i>	Reproduction indéterminée	Informateur : FRANÇOIS R. (Conservatoire des Sites Naturels de Picardie)				
Oiseaux	2895	<i>Accipiter nisus</i> (Linnaeus, 1758)	<i>Épervier d'Europe</i>	Reproduction certaine ou probable	Informateur : FRANÇOIS R. (Conservatoire des Sites Naturels de Picardie)				1996
	2623	<i>Buteo buteo</i> (Linnaeus, 1758)	<i>Buse variable</i>	Reproduction certaine ou probable	Informateur : FRANÇOIS R. (Conservatoire des Sites Naturels de Picardie)				1996
	4625	<i>Coccothraustes coccothraustes</i> (Linnaeus, 1758)	<i>Grosbec casse-noyaux</i>	Reproduction certaine ou probable	Informateur : FRANÇOIS R. (Picardie Nature / Groupe d'Etudes Ornithologiques de l'Oise )				1994
	2840	<i>Milvus migrans</i> (Boddaert, 1783)	<i>Milan noir</i>	Passage, migration	Informateur : FRANÇOIS R. (Picardie Nature / Groupe d'Etudes Ornithologiques de l'Oise )				1905
Phanérogames	87227	<i>Calamagrostis epigejos</i> (L.) Roth, 1788	<i>Calamagrostide épigéios, Roseau des bois</i>	Reproduction certaine ou probable	Informateur : LEGRAND J.-P.				
	88766	<i>Carex pendula</i> Huds., 1762	<i>Laïche à épis pendants, Laïche pendante</i>	Reproduction certaine ou probable	Informateur : LEGRAND J.-P.				

Groupe	Code Espèce (CD_NOM)	Nom scientifique de l'espèce	Nomm vernaculaire de l'espèce	Statut(s) biologique(s)	Sources	Degré d'abondance	Effectif inférieur estimé	Effectif supérieur estimé	Année/ Période d'observation
	88775	<i>Carex pilulifera</i> L., 1753	Laïche à pilules	Reproduction certaine ou probable	Informateur : LEGRAND J.-P.				
	88885	<i>Carex spicata</i> Huds., 1762	Laïche en épis	Reproduction certaine ou probable	Informateur : LEGRAND J.-P.				
	92497	<i>Cornus mas</i> L., 1753	Cornouiller mâle, Cornouiller sauvage	Reproduction certaine ou probable	Informateur : FRANÇOIS R. (Conservatoire des Sites Naturels de Picardie)				
	96208	<i>Epilobium montanum</i> L., 1753	Épilobe des montagnes	Reproduction certaine ou probable	Informateur : FRANÇOIS R. (Conservatoire des Sites Naturels de Picardie)				
	100956	<i>Helianthemum nummularium</i> (L.) Mill., 1768	Hélianthème jaune, Hélianthème commun	Reproduction certaine ou probable	Informateur : FRANÇOIS R. (Conservatoire des Sites Naturels de Picardie)				
	103514	<i>Ilex aquifolium</i> L., 1753	Houx	Reproduction certaine ou probable	Informateur : FRANÇOIS R. (Conservatoire des Sites Naturels de Picardie)				
	104160	<i>Juncus conglomeratus</i> L., 1753	Jonc aggloméré	Reproduction certaine ou probable	Informateur : FRANÇOIS R. (Conservatoire des Sites Naturels de Picardie)				
	106842	<i>Luzula multiflora</i> (Ehrh.) Lej., 1811	Luzule multiflore, Luzule à nombreuses fleurs	Reproduction certaine ou probable	Informateur : FRANÇOIS R. (Conservatoire des Sites Naturels de Picardie)				
	108421	<i>Mespilus germanica</i> L., 1753	Néflier	Reproduction certaine ou probable	Informateur : LEGRAND J.-P.				
	117530	<i>Rhamnus cathartica</i> L., 1753	Nerprun purgatif	Reproduction certaine ou probable	Informateur : LEGRAND J.-P.				
	124308	<i>Sorbus aucuparia</i> L., 1753	Sorbier des oiseleurs, Sorbier sauvage	Reproduction certaine ou probable	Informateur : FRANÇOIS R. (Conservatoire des Sites Naturels de Picardie)				

Groupe	Code Espèce (CD_NOM)	Nom scientifique de l'espèce	Nomm vernaculaire de l'espèce	Statut(s) biologique(s)	Sources	Degré d'abondance	Effectif inférieur estimé	Effectif supérieur estimé	Année/ Période d'observation
	128114	<i>Ulex europaeus</i> L., 1753	<i>Ajonc d'Europe, Bois jonc, Jonc marin, Vigneau, Landier</i>	Reproduction certaine ou probable	Informateur : LEGRAND J.-P.				
	128169	<i>Ulmus glabra</i> Huds., 1762	<i>Orme glabre</i>	Reproduction certaine ou probable	Informateur : LEGRAND J.-P.				
	128924	<i>Veronica montana</i> L., 1755	<i>Véronique des montagnes</i>	Reproduction certaine ou probable	Informateur : LEGRAND J.-P.				
	128938	<i>Veronica officinalis</i> L., 1753	<i>Véronique officinale, Herbe aux ladres</i>	Reproduction certaine ou probable	Informateur : FRANÇOIS R. (Conservatoire des Sites Naturels de Picardie)				
Ptéridophytes	116265	<i>Pteridium aquilinum</i> (L.) Kuhn, 1879	<i>Fougère aigle, Porte-aigle</i>	Reproduction certaine ou probable	Informateur : FRANÇOIS R. (Conservatoire des Sites Naturels de Picardie)				

### 7.3 Espèces à statut réglementé

Groupe	Code Espèce (CD_NOM)	Espèce (nom scientifique)	Statut de détermination	Réglementation
Amphibiens	259	<i>Bufo bufo</i> (Linnaeus, 1758)	Autre	Listes des amphibiens et des reptiles protégés sur l'ensemble du territoire français et les modalités de leur protection ( <a href="#">lien</a> )
Mammifères	60636	<i>Meles meles</i> (Linnaeus, 1758)	Autre	Liste des espèces de gibier dont la chasse est autorisée ( <a href="#">lien</a> )
Oiseaux	2623	<i>Buteo buteo</i> (Linnaeus, 1758)	Autre	Liste des oiseaux protégés sur l'ensemble du territoire et les modalités de leur protection ( <a href="#">lien</a> )
	2840	<i>Milvus migrans</i> (Boddaert, 1783)	Autre	Directive 79/409/CEE (Directive européenne dite Directive Oiseaux) ( <a href="#">lien</a> ) Liste des oiseaux protégés sur l'ensemble du territoire et les modalités de leur protection ( <a href="#">lien</a> )
	2895	<i>Accipiter nisus</i> (Linnaeus, 1758)	Autre	Liste des oiseaux protégés sur l'ensemble du territoire et les modalités de leur protection ( <a href="#">lien</a> )
	4625	<i>Coccothraustes coccothraustes</i> (Linnaeus, 1758)	Autre	Liste des oiseaux protégés sur l'ensemble du territoire et les modalités de leur protection ( <a href="#">lien</a> )
Angiospermes	94435	<i>Daphne mezereum</i> L., 1753	Déterminante	Liste des espèces végétales sauvages pouvant faire l'objet d'une réglementation préfectorale permanente ou temporaire ( <a href="#">lien</a> )
	103514	<i>Ilex aquifolium</i> L., 1753	Autre	Liste des espèces végétales sauvages pouvant faire l'objet d'une réglementation préfectorale permanente ou temporaire ( <a href="#">lien</a> )
Gymnospermes	125816	<i>Taxus baccata</i> L., 1753	Déterminante	Liste des espèces végétales sauvages pouvant faire l'objet d'une réglementation préfectorale permanente ou temporaire ( <a href="#">lien</a> )
Ptéridophytes	115041	<i>Polystichum aculeatum</i> (L.) Roth, 1799	Déterminante	Liste des espèces végétales sauvages pouvant faire l'objet d'une réglementation préfectorale permanente ou temporaire ( <a href="#">lien</a> )

## 8. LIENS ESPECES ET HABITATS

Espèce	Habitat	Statut(s) biologique(s)	Sources
88747 <i>Carex pallescens</i> L., 1753		Reproduction certaine ou probable	Informateur FRANÇOIS R. (Conservatoire des Sites Naturels de Picardie)
94959 <i>Digitalis purpurea</i> L., 1753		Reproduction certaine ou probable	Informateur FRANÇOIS R. (Picardie Nature / Groupe d'Etudes Ornithologiques de l'Oise)
100215 <i>Geum rivale</i> L., 1753		Reproduction certaine ou probable	Informateur FRANÇOIS R. (Conservatoire des Sites Naturels de Picardie)
111369 <i>Ornithogalum pyrenaicum</i> L., 1753		Reproduction certaine ou probable	Informateur FRANÇOIS R. (Conservatoire des Sites Naturels de Picardie)
115041 <i>Polystichum aculeatum</i> (L.) Roth, 1799		Reproduction certaine ou probable	Informateur Fiche ZNIEFF 0254.0000 (1989) : GE.MI.NA.PI. (BOULLET V., GAVORY L.) - actualisée en 1994 : C.S.N.P. (FRANÇOIS R.)
124740 <i>Stachys alpina</i> L., 1753		Reproduction certaine ou probable	Informateur Fiche ZNIEFF 0254.0000 (1989) : GE.MI.NA.PI. (BOULLET V., GAVORY L.) - actualisée en 1994 : C.S.N.P. (FRANÇOIS R.)

Espèce	Habitat	Statut(s) biologique(s)	Sources
129482 <i>Vincetoxicum officinale</i> Moench, 1794		Reproduction certaine ou probable	Informateur FRANÇOIS R. (Picardie Nature / Groupe d'Etudes Ornithologiques de l'Oise )

## 9. SOURCES

Type	Auteur	Année de publication	Titre
Bibliographie	BOULLET V.	1990	Etude des ZNIEFF de l'Oise. CREPIS. DIREN Picardie.
	FRANÇOIS R.	1998	La mortalité des amphibiens sur les routes de l'Oise. Bilan de l'opération "Fréquence Grenouille" 1996-1997. Le Pic mar, Bull. GEOR 60, n°3 : 24-31.
Informateur	Fiche ZNIEFF 0254.0000 (1989) : GE.MI.NA.PI. (BOULLET V., GAVORY L.) - actualisée en 1994 : C.S.N.P. (FRANÇOIS R.)		
	FRANÇOIS R. (Conservatoire des Sites Naturels de Picardie)		
	FRANÇOIS R. (Conservatoire des Sites Naturels de Picardie)		
	FRANÇOIS R. (Picardie Nature / Groupe d'Etudes Ornithologiques de l'Oise )		
	LEGRAND J.-P.		



# LES LARRIS ET LE BOIS DE LA VILLE A BOUTAVENT (Identifiant national : 220013623)

(ZNIEFF Continentale de type 1)

(Identifiant régional : 60PPI122)

La citation de référence de cette fiche doit se faire comme suite : Conservatoire des Sites naturels de Picardie (FRANÇOIS R.), - 220013623, LES LARRIS ET LE BOIS DE LA VILLE A BOUTAVENT. - INPN, SPN-MNHN Paris, 13P. <https://inpn.mnhn.fr/zone/znieff/220013623.pdf>

Région en charge de la zone : Picardie

Rédacteur(s) : Conservatoire des Sites naturels de Picardie (FRANÇOIS R.)

Centroïde calculé : 562358°-2511763°

## Dates de validation régionale et nationale

Date de premier avis CSRPN : 06/04/1999

Date actuelle d'avis CSRPN : 06/04/1999

Date de première diffusion INPN : 01/01/1900

Date de dernière diffusion INPN : 12/05/2015

1. DESCRIPTION .....	2
2. CRITERES D'INTERET DE LA ZONE .....	4
3. CRITERES DE DELIMITATION DE LA ZONE .....	4
4. FACTEUR INFLUENCANT L'EVOLUTION DE LA ZONE .....	4
5. BILAN DES CONNAISSANCES - EFFORTS DES PROSPECTIONS .....	5
6. HABITATS .....	5
7. ESPECES .....	7
8. LIENS ESPECES ET HABITATS .....	12
9. SOURCES .....	13

## 1. DESCRIPTION

### 1.1 Localisation administrative

- Département : Oise
- Commune : Omécourt (INSEE : 60476)
- Commune : Ernemont-Boutavent (INSEE : 60214)
- Commune : Escames (INSEE : 60217)
- Commune : Mureaumont (INSEE : 60444)
- Commune : Loueuse (INSEE : 60371)

### 1.2 Superficie

195,42 hectares

### 1.3 Altitude

Minimale (mètre): 145

Maximale (mètre): 195

### 1.4 Liaisons écologiques avec d'autres ZNIEFF

*Non renseigné*

### 1.5 Commentaire général

#### DESCRIPTION

Le site du Bois de la Ville et de Boutavent s'étire sur les versants d'une vallée sèche, depuis le hameau de Longavesne jusqu'à l'ouest de celui d'Epeaux, vallée globalement orientée nord-sud. Le site est essentiellement occupé par des forêts, parfois bordées de prairies.

Les milieux sylvatiques dominants, sur les sols acides (limons à silex) du plateau, sont des hêtraies-chênaies-charmaies neutro-acidoclines à acidoclines (Lonicero-Carpinenion, Ilici-Fagion), traitées essentiellement en futaie. Les sous-bois sont fréquemment envahis par des tapis de ronces, notamment dans les trouées et les éclaircies, où se développent également le Genêt à balais (*Cytisus scoparius*) et la Digitale pourpre (*Digitalis purpurea*).

La strate buissonneuse comporte de nombreux Houx (*Ilex aquifolium*), des Néfliers (*Mespilus germanica*) et des Sureaux à grappes (*Sambucus racemosa*).

Ce dernier, avec la Digitale pourpre, traduit une influence de type submontagnard, liée à la pluviosité relativement élevée sur ces franges "normandes" de l'Oise ainsi qu'aux ambiances plus fraîches des expositions de versants, au nord et à l'ouest.

Dans les vallons où affleure la craie sénonienne, les pentes sont occupées par des hêtraies à Daphnée mézéréon (*Daphne mezereum*) et des frênaies-acéraies, souvent à Mercuriale pérenne (*Mercurialo-Carpinenion*).

Les lisières et les clairières exposées au sud, autorisent la présence d'une végétation calcicole relativement thermophile (*Atropion belladonae*, *Trifolion medi*).

Une petite pelouse-orllet relictuelle à orchidées subsiste en bordure sud-est du site, sur des anciennes terrasses culturales. Délaissée, elle est progressivement colonisée par les Pins et les fourrés calcicoles de recolonisation (manteaux du Tamo-Viburnetum *lantanae*). Quelques Genévriers y traduisent l'influence d'un pâturage ancien, probablement ovin.

Quelques parcelles de prairies, en fond de vallon, sont utilisées pour la fauche, entre le Bois de la Ville et le Bois picard.

Plusieurs lisières des bois sont bordées de pâtures, notamment près d'Ernemont et de Boutavent.

#### INTERET DES MILIEUX



Les hêtraies, les lisières, les pelouses et les prairies de fauche calcicoles représentent les milieux les plus intéressants pour la flore et la faune, de même que les hêtraies à Houx et à Néfliers. Ces habitats sont d'intérêt européen (directive "Habitats" de l'Union Européenne).

Ils abritent bon nombre de stations d'espèces remarquables.

#### INTERET DES ESPECES

Le cortège floristique comprend les espèces remarquables (assez rares à rares en Picardie) suivantes :

- la Digitale pourpre (*Digitalis purpurea*),
- l'Ophrys mouche (*Ophrys insectifera*),
- l'Epipactis brun rouge (*Epipactis atrorubens*),
- la Céphalanthère à grandes fleurs (*Cephalanthera damasonium*),
- le Dompte-Venin officinal (*Vincetoxicum officinale*),
- le Sureau à grappes (*Sambucus racemosa*),
- la Belladone (*Atropa bella-donna*),
- l'Epiaire des Alpes (*Stachys alpina*),
- la Daphnée mézéréon (*Daphne mezereum*),
- le Prunier à grappes (*Prunus padus*),
- le Brome rameux (*Bromus ramosus*),
- l'Alchémille vert jaunâtre (*Alchemilla xantochlora*).

Faune :

Plusieurs espèces de rapaces assez rares nichent dans le bois et chassent en lisière, telles la Bondrée apivore (*Pernis apivorus*) et le Busard Saint-Martin (*Circus cyaneus*), toutes deux inscrites à la directive "Oiseaux " de l'Union Européenne, ainsi que le Faucon hobereau (*Falco subbuteo*). Ce dernier est considéré comme "à surveiller", dans la liste des oiseaux nicheurs menacés de Picardie.

#### FACTEURS INFLUENCANT L'EVOLUTION DE LA ZONE

La mise en culture d'une partie des herbages attenants aux bois réduit l'intérêt à la fois biologique, cynégétique et paysager des lisières, zones de transition importantes entre les milieux sylvatiques et les openfields du plateau.

## 1.6 Compléments descriptifs

### 1.6.1 Mesures de protection

- Indéterminé

*Commentaire sur les mesures de protection*

*aucun commentaire*

### 1.6.2 Activités humaines

- Sylviculture
- Elevage

- Chasse

### *Commentaire sur les activités humaines*

*aucun commentaire*

### 1.6.3 Géomorphologie

- Vallée
- Plateau

### *Commentaire sur la géomorphologie*

*aucun commentaire*

### 1.6.4 Statut de propriété

- Indéterminé

### *Commentaire sur le statut de propriété*

*aucun commentaire*

## 2. CRITERES D'INTERET DE LA ZONE

#### **Patrimoniaux**

- Ecologique
- Faunistique
- Oiseaux
- Floristique
- Phanérogames

#### **Fonctionnels**

- Fonction d'habitat pour les populations animales ou végétales
- Role naturel de protection contre l'érosion des sols

#### **Complémentaires**

### *Commentaire sur les intérêts*

*aucun commentaire*

## 3. CRITERES DE DELIMITATION DE LA ZONE

- Répartition des espèces (faune, flore)
- Répartition et agencement des habitats
- Fonctionnement et relation d'écosystèmes

### *Commentaire sur les critères de délimitation de la zone*

Le périmètre du site englobe les milieux boisés et prairiaux les plus intéressants pour la flore et la faune. Les cultures, sans intérêt particulier, sont évitées.

## 4. FACTEURS INFLUENCANT L'EVOLUTION DE LA ZONE

Facteur d'évolution	Effet négatif	Effet significatif	Réalité de l'impact
Extraction de matériaux	Intérieur	Indéterminé	Réel

Facteur d'évolution	Effet négatif	Effet significatif	Réalité de l'impact
Mises en culture, travaux du sol	Intérieur	Indéterminé	Réel
Débroussaillage, suppression des haies et des bosquets, remembrement et travaux connexes	Intérieur	Indéterminé	Réel
Traitements de fertilisation et pesticides	Intérieur	Indéterminé	Réel
Pâturage	Intérieur	Indéterminé	Réel
Pratiques et travaux forestiers	Intérieur	Indéterminé	Réel
Fermeture du milieu	Intérieur	Indéterminé	Réel

### Commentaire sur les facteurs

aucun commentaire

## 5. BILANS DES CONNAISSANCES - EFFORTS DES PROSPECTIONS

### 5.1 Espèces

Nulle	Faible	Moyen	Bon
<ul style="list-style-type: none"> <li>- Algues</li> <li>- Amphibiens</li> <li>- Autre Faunes</li> <li>- Bryophytes</li> <li>- Lichens</li> <li>- Mammifères</li> <li>- Poissons</li> <li>- Mollusques</li> <li>- Crustacés</li> <li>- Arachnides</li> <li>- Myriapodes</li> <li>- Odonates</li> <li>- Orthoptères</li> <li>- Lépidoptères</li> <li>- Coléoptères</li> <li>- Diptères</li> <li>- Hyménoptères</li> <li>- Autres ordres d'Hexapodes</li> <li>- Hémiptères</li> <li>- Ascomycètes</li> <li>- Basidiomycètes</li> <li>- Autres Fonges</li> </ul>	<ul style="list-style-type: none"> <li>- Reptiles</li> </ul>	<ul style="list-style-type: none"> <li>- Oiseaux</li> <li>- Phanérogames</li> <li>- Ptéridophytes</li> </ul>	

### 5.2 Habitats

## 6. HABITATS

### 6.1 Habitats déterminants

EUNIS	CORINE biotopes	Habitats d'intérêt communautaire	Source	Surface (%)	Observation
	<p style="text-align: center;">34.4 <i>Lisières (ou ourlets) forestières thermophiles</i></p>			1	

EUNIS	CORINE biotopes	Habitats d'intérêt communautaire	Source	Surface (%)	Observation
	41.16 <i>Hêtraies sur calcaire</i>			10	
	41.12 <i>Hêtraies atlantiques acidiphiles</i>			30	
	34.3 <i>Pelouses pérennes denses et steppes médio-européennes</i>			1	
	38.2 <i>Prairies de fauche de basse altitude</i>			1	

## 6.2 Habitats autres

EUNIS	CORINE biotopes	Habitats d'intérêt communautaire	Source	Surface (%)	Observation
	41.2 <i>Chênaies-charmaies</i>			50	
	81.1 <i>Prairies sèches améliorées</i>			5	

## 6.3 Habitats périphériques

EUNIS	CORINE biotopes	Habitats d'intérêt communautaire	Source	Surface (%)	Observation
	82 <i>Cultures</i>				
	81 <i>Prairies améliorées</i>				
	84.4 <i>Bocages</i>				

## 6.4 Commentaire sur les habitats

*aucun commentaire*

## 7. ESPECES

### 7.1 Espèces déterminantes

Groupe	Code Espèce (CD_NOM)	Nom scientifique de l'espèce	Nomm vernaculaire de l'espèce	Statut(s) biologique(s)	Sources	Degré d'abondance	Effectif inférieur estimé	Effectif supérieur estimé	Année/ Période d'observation
Oiseaux	2881	<i>Circus cyaneus</i> (Linnaeus, 1758)	<i>Busard Saint-Martin</i>	Reproduction certaine ou probable	Informateur : FRANÇOIS R., MAIRE P. (Conservatoire des Sites Naturels de Picardie)	Faible			1997
	2679	<i>Falco subbuteo</i> Linnaeus, 1758	<i>Faucon hobereau</i>	Reproduction certaine ou probable	Informateur : FRANÇOIS R. (Conservatoire des Sites Naturels de Picardie)	Faible			1997
	2832	<i>Pernis apivorus</i> (Linnaeus, 1758)	<i>Bondrée apivore</i>	Reproduction indéterminée	Informateur : Fiche ZNIEFF 0268.0000 (1989) : GE.MI.NA.PI. (BOULLET V., GAVORY L.) - actualisée en 1994 : C.S.N.P. (PAGNIEZ P., LEGRAND J.-P.)				
Phanérogames	81195	<i>Alchemilla xanthochlora</i> Rothm., 1937	<i>Alchémille vert jaune, Alchémille commune, Alchémille jaunâtre</i>	Reproduction certaine ou probable	Informateur : Fiche ZNIEFF 0268.0000 (1989) : GE.MI.NA.PI. (BOULLET V., GAVORY L.) - actualisée en 1994 : C.S.N.P. (PAGNIEZ P., LEGRAND J.-P.)				
	85152	<i>Atropa belladonna</i> L., 1753	<i>Belladone, Bouton-noir</i>	Reproduction certaine ou probable	Informateur : Fiche ZNIEFF 0268.0000 (1989) : GE.MI.NA.PI. (BOULLET V., GAVORY L.) - actualisée en 1994 : C.S.N.P. (PAGNIEZ P., LEGRAND J.-P.)				
	86733	<i>Bromus ramosus</i> Huds., 1762	<i>Brome âpre</i>	Reproduction certaine ou probable	Informateur : FRANÇOIS R. (Conservatoire des Sites Naturels de Picardie)				
	89920	<i>Cephalanthera damasonium</i> (Mill.) Druce, 1906	<i>Céphalanthère à grandes fleurs, Helléborine blanche</i>	Reproduction certaine ou probable	Informateur : FRANÇOIS R. (Conservatoire des Sites Naturels de Picardie)	Faible			
	94435	<i>Daphne mezereum</i> L., 1753	<i>Bois-joli, Daphné bois-gentil, Bois-gentil</i>	Reproduction certaine ou probable	Informateur : FRANÇOIS R. (Conservatoire des Sites Naturels de Picardie)				
	94959	<i>Digitalis purpurea</i> L., 1753	<i>Digitale pourpre, Gantelée</i>	Reproduction certaine ou probable	Informateur : FRANÇOIS R. (Conservatoire des Sites Naturels de Picardie)	Faible			

Groupe	Code Espèce (CD_NOM)	Nom scientifique de l'espèce	Nomm vernaculaire de l'espèce	Statut(s) biologique(s)	Sources	Degré d'abondance	Effectif inférieur estimé	Effectif supérieur estimé	Année/ Période d'observation
	96432	<i>Epipactis atrorubens</i> (Hoffm.) Besser, 1809	<i>Épipactis rouge sombre, Épipactis brun rouge, Épipactis pourpre noirâtre, Helléborine rouge</i>	Reproduction certaine ou probable	Informateur : MAIRE P. (Conservatoire des Sites Naturels de Picardie)	Faible			
	110410	<i>Ophrys insectifera</i> L., 1753	<i>Ophrys mouche</i>	Reproduction certaine ou probable	Informateur : FRANÇOIS R. (Conservatoire des Sites Naturels de Picardie)	Faible			
	116109	<i>Prunus padus</i> L., 1753	<i>Cerisier à grappes, Putiet, Merisier à grappes, Putier</i>	Reproduction certaine ou probable	Informateur : Fiche ZNIEFF 0268.0000 (1989) : GE.MI.NA.PI. (BOULLET V., GAVORY L.) - actualisée en 1994 : C.S.N.P. (PAGNIEZ P., LEGRAND J.-P.)				
	120720	<i>Sambucus racemosa</i> L., 1753	<i>Sureau à grappes, Sureau de montagne</i>	Reproduction certaine ou probable	Informateur : FRANÇOIS R. (Conservatoire des Sites Naturels de Picardie)				
	124740	<i>Stachys alpina</i> L., 1753	<i>Épiaire des Alpes</i>	Reproduction certaine ou probable	Informateur : FRANÇOIS R. (Conservatoire des Sites Naturels de Picardie)	Faible			
	129482	<i>Vincetoxicum officinale</i> Moench, 1794	<i>Dompte-venin</i>	Reproduction certaine ou probable	Informateur : FRANÇOIS R. (Conservatoire des Sites Naturels de Picardie)	Faible			

## 7.2 Espèces autres

Groupe	Code Espèce (CD_NOM)	Nom scientifique de l'espèce	Nomm vernaculaire de l'espèce	Statut(s) biologique(s)	Sources	Degré d'abondance	Effectif inférieur estimé	Effectif supérieur estimé	Année/ Période d'observation
Oiseaux	2623	<i>Buteo buteo</i> (Linnaeus, 1758)	<i>Buse variable</i>	Reproduction certaine ou probable	Informateur : FRANÇOIS R., MAIRE P. (Conservatoire des Sites Naturels de Picardie)				1997
	2669	<i>Falco tinnunculus</i> Linnaeus, 1758	<i>Faucon crécerelle</i>	Reproduction certaine ou probable	Informateur : FRANÇOIS R., MAIRE P. (Conservatoire des Sites Naturels de Picardie)				1997

Groupe	Code Espèce (CD_NOM)	Nom scientifique de l'espèce	Nomm vernaculaire de l'espèce	Statut(s) biologique(s)	Sources	Degré d'abondance	Effectif inférieur estimé	Effectif supérieur estimé	Année/ Période d'observation
	4319	<i>Muscicapa striata</i> (Pallas, 1764)	<i>Gobemouche gris</i>	Reproduction certaine ou probable	Informateur : FRANÇOIS R. (Conservatoire des Sites Naturels de Picardie)				1997
	4272	<i>Phylloscopus sibilatrix</i> (Bechstein, 1793)	<i>Pouillot siffleur</i>	Reproduction certaine ou probable	Informateur : FRANÇOIS R. (Conservatoire des Sites Naturels de Picardie)				1997
	4142	<i>Turdus viscivorus</i> Linnaeus, 1758	<i>Grive draine</i>	Reproduction certaine ou probable	Informateur : FRANÇOIS R. (Conservatoire des Sites Naturels de Picardie)				1997
Phanérogames	83912	<i>Arrhenatherum elatius</i> (L.) P.Beauv. ex J.Presl & C.Presl, 1819	<i>Fromental élevé, Ray-grass français</i>	Reproduction certaine ou probable	Informateur : FRANÇOIS R. (Conservatoire des Sites Naturels de Picardie)				
	92497	<i>Cornus mas</i> L., 1753	<i>Cornouiller mâle, Cornouiller sauvage</i>	Reproduction certaine ou probable	Informateur : LEGRAND J.-P.				
	94164	<i>Cytisus scoparius</i> (L.) Link, 1822	<i>Genêt à balai, Juniesse</i>	Reproduction certaine ou probable	Informateur : FRANÇOIS R. (Conservatoire des Sites Naturels de Picardie)				
	94257	<i>Dactylorhiza fuchsii</i> (Druce) Soó, 1962	<i>Orchis de Fuchs, Orchis tacheté des bois, Orchis de Meyer, Orchis des bois</i>	Reproduction certaine ou probable	Informateur : FRANÇOIS R., MAIRE P. (Conservatoire des Sites Naturels de Picardie)				
	99828	<i>Genista tinctoria</i> L., 1753	<i>Genêt des teinturiers, Petit Genêt</i>	Reproduction certaine ou probable	Informateur : FRANÇOIS R. (Conservatoire des Sites Naturels de Picardie)				
	99986	<i>Gentianella germanica</i> (Willd.) Börner, 1912	<i>Gentiane d'Allemagne</i>	Reproduction certaine ou probable	Informateur : LEGRAND J.-P.				
	100956	<i>Helianthemum nummularium</i> (L.) Mill., 1768	<i>Hélianthème jaune, Hélianthème commun</i>	Reproduction certaine ou probable	Informateur : FRANÇOIS R. (Conservatoire des Sites Naturels de Picardie)				
	102842	<i>Hippocrepis comosa</i> L., 1753	<i>Hippocrepis à toupet, Fer-à-cheval</i>	Reproduction certaine ou probable	Informateur : FRANÇOIS R. (Conservatoire des Sites Naturels de Picardie)				

Groupe	Code Espèce (CD_NOM)	Nom scientifique de l'espèce	Nomm vernaculaire de l'espèce	Statut(s) biologique(s)	Sources	Degré d'abondance	Effectif inférieur estimé	Effectif supérieur estimé	Année/ Période d'observation
	102901	<i>Holcus mollis</i> L., 1759	<i>Houlque molle, Avoine molle</i>	Reproduction certaine ou probable	Informateur : FRANÇOIS R. (Conservatoire des Sites Naturels de Picardie)				
	103514	<i>Ilex aquifolium</i> L., 1753	<i>Houx</i>	Reproduction certaine ou probable	Informateur : FRANÇOIS R. (Conservatoire des Sites Naturels de Picardie)				
	104397	<i>Juniperus communis</i> L., 1753	<i>Genévrier commun, Peteron</i>	Reproduction certaine ou probable	Informateur : FRANÇOIS R. (Conservatoire des Sites Naturels de Picardie)				
	105817	<i>Leucanthemum vulgare</i> Lam., 1779	<i>Marguerite commune, Leucanthème commun</i>	Reproduction certaine ou probable	Informateur : FRANÇOIS R. (Conservatoire des Sites Naturels de Picardie)				
	106288	<i>Linum catharticum</i> L., 1753	<i>Lin purgatif</i>	Reproduction certaine ou probable	Informateur : FRANÇOIS R. (Conservatoire des Sites Naturels de Picardie)				
	106595	<i>Lonicera xylosteum</i> L., 1753	<i>Chèvrefeuille des haies, Camérisier des haies</i>	Reproduction certaine ou probable	Informateur : FRANÇOIS R. (Conservatoire des Sites Naturels de Picardie)				
	106842	<i>Luzula multiflora</i> (Ehrh.) Lej., 1811	<i>Luzule multiflore, Luzule à nombreuses fleurs</i>	Reproduction certaine ou probable	Informateur : FRANÇOIS R. (Conservatoire des Sites Naturels de Picardie)				
	106854	<i>Luzula pilosa</i> (L.) Willd., 1809	<i>Luzule de printemps, Luzule printanière</i>	Reproduction certaine ou probable	Informateur : FRANÇOIS R. (Conservatoire des Sites Naturels de Picardie)				
	108421	<i>Mespilus germanica</i> L., 1753	<i>Néflier</i>	Reproduction certaine ou probable	Informateur : FRANÇOIS R. (Conservatoire des Sites Naturels de Picardie)				
	111859	<i>Oxalis acetosella</i> L., 1753	<i>Pain de coucou, Oxalis petite oseille, Surelle, Alleluia</i>	Reproduction certaine ou probable	Informateur : FRANÇOIS R. (Conservatoire des Sites Naturels de Picardie)				
	114539	<i>Polygala calcarea</i> F.W.Schultz, 1837	<i>Polygale du calcaire, Polygala du calcaire</i>	Reproduction certaine ou probable	Informateur : FRANÇOIS R. (Conservatoire des Sites Naturels de Picardie)				



Groupe	Code Espèce (CD_NOM)	Nom scientifique de l'espèce	Nomm vernaculaire de l'espèce	Statut(s) biologique(s)	Sources	Degré d'abondance	Effectif inférieur estimé	Effectif supérieur estimé	Année/ Période d'observation
	117530	<i>Rhamnus cathartica</i> L., 1753	<i>Nerprun purgatif</i>	Reproduction certaine ou probable	Informateur : LEGRAND J.-P.				
	119149	<i>Rubus idaeus</i> L., 1753	<i>Framboisier</i>	Reproduction certaine ou probable	Informateur : LEGRAND J.-P.				
	120772	<i>Sanicula europaea</i> L., 1753	<i>Sanicle d'Europe, Herbe aux chènes</i>	Reproduction certaine ou probable	Informateur : FRANÇOIS R. (Conservatoire des Sites Naturels de Picardie)				
	123037	<i>Seseli montanum</i> L., 1753	<i>Séséli des montagnes</i>	Reproduction certaine ou probable	Informateur : FRANÇOIS R. (Conservatoire des Sites Naturels de Picardie)				
	124308	<i>Sorbus aucuparia</i> L., 1753	<i>Sorbier des oiseleurs, Sorbier sauvage</i>	Reproduction certaine ou probable	Informateur : FRANÇOIS R. (Conservatoire des Sites Naturels de Picardie)				
	125295	<i>Succisa pratensis</i> Moench, 1794	<i>Succise des prés, Herbe du Diable</i>	Reproduction certaine ou probable	Informateur : LEGRAND J.-P.				
	126628	<i>Tilia cordata</i> Mill., 1768	<i>Tilleul à petites feuilles, Tilleul des bois</i>	Reproduction certaine ou probable	Informateur : FRANÇOIS R. (Conservatoire des Sites Naturels de Picardie)				
	128169	<i>Ulmus glabra</i> Huds., 1762	<i>Orme glabre</i>	Reproduction certaine ou probable	Informateur : LEGRAND J.-P.				
Ptéridophytes	95563	<i>Dryopteris dilatata</i> (Hoffm.) A.Gray, 1848	<i>Dryoptéris dilaté, Fougère dilatée</i>	Reproduction certaine ou probable	Informateur : FRANÇOIS R. (Conservatoire des Sites Naturels de Picardie)				
Reptiles	77692	<i>Lacerta vivipara</i> Jacquin, 1787	<i>Lézard vivipare</i>	Reproduction indéterminée	Informateur : FRANÇOIS R. (Conservatoire des Sites Naturels de Picardie)				

### 7.3 Espèces à statut réglementé

Groupe	Code Espèce (CD_NOM)	Espèce (nom scientifique)	Statut de détermination	Réglementation
Oiseaux	2623	<i>Buteo buteo</i> (Linnaeus, 1758)	Autre	Liste des oiseaux protégés sur l'ensemble du territoire et les modalités de leur protection ( <a href="#">lien</a> )
	2669	<i>Falco tinnunculus</i> Linnaeus, 1758	Autre	Liste des oiseaux protégés sur l'ensemble du territoire et les modalités de leur protection ( <a href="#">lien</a> )
				Liste des oiseaux représentés dans le département de la Guyane protégés sur l'ensemble du territoire et les modalités de leur protection ( <a href="#">lien</a> )
	2679	<i>Falco subbuteo</i> Linnaeus, 1758	Déterminante	Liste des oiseaux protégés sur l'ensemble du territoire et les modalités de leur protection ( <a href="#">lien</a> )
	2832	<i>Pernis apivorus</i> (Linnaeus, 1758)	Déterminante	Directive 79/409/CEE (Directive européenne dite Directive Oiseaux) ( <a href="#">lien</a> )
				Liste des oiseaux protégés sur l'ensemble du territoire et les modalités de leur protection ( <a href="#">lien</a> )
	2881	<i>Circus cyaneus</i> (Linnaeus, 1758)	Déterminante	Directive 79/409/CEE (Directive européenne dite Directive Oiseaux) ( <a href="#">lien</a> )
				Liste des oiseaux protégés sur l'ensemble du territoire et les modalités de leur protection ( <a href="#">lien</a> )
4142	<i>Turdus viscivorus</i> Linnaeus, 1758	Autre	Liste des espèces de gibier dont la chasse est autorisée ( <a href="#">lien</a> )	
			Protection et commercialisation de certaines espèces d'oiseaux sur le territoire français national ( <a href="#">lien</a> )	
4272	<i>Phylloscopus sibilatrix</i> (Bechstein, 1793)	Autre	Liste des oiseaux protégés sur l'ensemble du territoire et les modalités de leur protection ( <a href="#">lien</a> )	
4319	<i>Muscicapa striata</i> (Pallas, 1764)	Autre	Liste des oiseaux protégés sur l'ensemble du territoire et les modalités de leur protection ( <a href="#">lien</a> )	
Angiospermes	94435	<i>Daphne mezereum</i> L., 1753	Déterminante	Liste des espèces végétales sauvages pouvant faire l'objet d'une réglementation préfectorale permanente ou temporaire ( <a href="#">lien</a> )
	103514	<i>Ilex aquifolium</i> L., 1753	Autre	Liste des espèces végétales sauvages pouvant faire l'objet d'une réglementation préfectorale permanente ou temporaire ( <a href="#">lien</a> )

## 8. LIENS ESPECES ET HABITATS

Espèce	Habitat	Statut(s) biologique(s)	Sources
89920 <i>Cephalanthera damasonium</i> (Mill.) Druce, 1906		Reproduction certaine ou probable	Informateur FRANÇOIS R. (Conservatoire des Sites Naturels de Picardie)
94959 <i>Digitalis purpurea</i> L., 1753		Reproduction certaine ou probable	Informateur FRANÇOIS R. (Conservatoire des Sites Naturels de Picardie)
96432 <i>Epipactis atrorubens</i> (Hoffm.) Besser, 1809		Reproduction certaine ou probable	Informateur MAIRE P. (Conservatoire des Sites Naturels de Picardie)
110410 <i>Ophrys insectifera</i> L., 1753		Reproduction certaine ou probable	Informateur FRANÇOIS R. (Conservatoire des Sites Naturels de Picardie)
124740 <i>Stachys alpina</i> L., 1753		Reproduction certaine ou probable	Informateur FRANÇOIS R. (Conservatoire des Sites Naturels de Picardie)
129482 <i>Vincetoxicum officinale</i> Moench, 1794		Reproduction certaine ou probable	Informateur FRANÇOIS R. (Conservatoire des Sites Naturels de Picardie)

## 9. SOURCES

Type	Auteur	Année de publication	Titre
Informateur	Fiche ZNIEFF 0268.0000 (1989) : GE.MI.NA.PI. (BOULLET V., GAVORY L.) - actualisée en 1994 : C.S.N.P. (PAGNIEZ P., LEGRAND J.-P.)		
	FRANÇOIS R. (Conservatoire des Sites Naturels de Picardie)		
	FRANÇOIS R. (Conservatoire des Sites Naturels de Picardie)		
	FRANÇOIS R., MAIRE P. (Conservatoire des Sites Naturels de Picardie)		
	LEGRAND J.-P.		
	MAIRE P. (Conservatoire des Sites Naturels de Picardie)		



znief

ZONES NATURELLES  
D'INTÉRÊT ÉCOLOGIQUE,  
FAUNISTIQUE ET FLORISTIQUE

Date d'édition : 05/07/2018  
<https://inpn.mnhn.fr/zone/znief/220013950>



# VALLÉE SECHES DU PUICTS ET DU LOUP PENDU, CÔTE DE LAVERRIÈRE (Identifiant national : 220013950)

(ZNIEFF Continentale de type 1)

(Identifiant régional : 60PPI104)

La citation de référence de cette fiche doit se faire comme suite : Conservatoire des Sites Naturels de Picardie (FRANÇOIS R.), - 220013950, VALLÉE SECHES DU PUICTS ET DU LOUP PENDU, CÔTE DE LAVERRIÈRE. - INPN, SPN-MNHN Paris, 15P. <https://inpn.mnhn.fr/zone/znief/220013950.pdf>

Région en charge de la zone : Picardie

Rédacteur(s) : Conservatoire des Sites Naturels de Picardie (FRANÇOIS R.)

Centroïde calculé : 578346°-2524324°

## Dates de validation régionale et nationale

Date de premier avis CSRPN : 07/04/1999

Date actuelle d'avis CSRPN : 07/04/1999

Date de première diffusion INPN : 01/01/1900

Date de dernière diffusion INPN : 12/05/2015

1. DESCRIPTION .....	2
2. CRITERES D'INTERET DE LA ZONE .....	4
3. CRITERES DE DELIMITATION DE LA ZONE .....	4
4. FACTEUR INFLUENCANT L'EVOLUTION DE LA ZONE .....	5
5. BILAN DES CONNAISSANCES - EFFORTS DES PROSPECTIONS .....	6
6. HABITATS .....	6
7. ESPECES .....	8
8. LIENS ESPECES ET HABITATS .....	14
9. SOURCES .....	15

## 1. DESCRIPTION

### 1.1 Localisation administrative

- Département : Somme
- Département : Oise
- Commune : Beaudéduit (INSEE : 60051)
- Commune : Thoix (INSEE : 80757)
- Commune : Sommereux (INSEE : 60622)
- Commune : Laverrière (INSEE : 60354)
- Commune : Dargies (INSEE : 60194)
- Commune : Offoy (INSEE : 60472)
- Commune : Sentelie (INSEE : 80734)

### 1.2 Superficie

862,43 hectares

### 1.3 Altitude

Minimale (mètre): 96  
Maximale (mètre): 183

### 1.4 Liaisons écologiques avec d'autres ZNIEFF

*Non renseigné*

### 1.5 Commentaire général

#### DESCRIPTION

Situées à cheval sur la limite entre le département de la Somme et celui de l'Oise, les vallées sèches du Puits, du Loup Pendu et de la Côte de Laverrière confluent avec le ruisseau des Parquets, un affluent des Evoissons.

Inscrites dans la craie coniacienne, ces vallées, essentiellement orientées ouest-est, présentent une dissymétrie nord-sud classique sur le plateau picard : les versants exposés au sud sont plus raides.

Ces versants sont essentiellement recouverts de bois de feuillus. Les chênaies-charmaies, plus ou moins acidoclines (du Lonicero-Carpinion, dominant les secteurs les plus élevés et les plus acides, sur les limons à silex. Elles sont essentiellement traitées en futaies, mais des taillis ou taillis sous futaie subsistent localement.

Les pentes les plus raides sur craie sont souvent occupées par des hêtraies, au caractère thermocalcicole (Daphno-Fagetum) plus ou moins marqué.

Les lisières présentent souvent des fourrés de recolonisation d'anciens larris, composés d'une fruticée de troènes, de viornes, de cornouillers, de prunelliers (Rubo-Prunetum mahalebi) et de bouleaux.

Des pelouses sèches (rattachées à l'Avenulo pratensis-Festucetum lemanii), relictuelles des anciens larris, subsistent sur plusieurs coteaux raides. Elles sont parsemées de Genévriers, formant localement de véritables "forêts", mêlées de fourrés d'épineux.

Abandonnées à la suite de la disparition du pâturage ovin traditionnel, elles sont de plus en plus envahies par le Brachypode penné, graminée sociale colonisatrice. Des plages de pelouses rases et d'écorchures subsistent cependant, notamment à proximité des garennes, où les lapins maintiennent la végétation ouverte, grâce à leurs activités de grattements et de broutements.

Les pelouses-ourlets et les prairies sont fréquemment entrecoupées de haies en rideaux, parallèles aux courbes de niveau, qui composent un paysage rural traditionnel des vallées sèches du plateau picard.

Quelques vergers haute-tige et des éléments paysagers bocagers sont présents à proximité des villages.

## INTERET DES MILIEUX

Les pelouses sèches sont très menacées dans les plaines de France et d'Europe, consécutivement aux mutations des systèmes agricoles, qui délaissent les parcours ovins extensifs. Elles sont, de fait, inscrites à la directive "Habitats" de l'Union Européenne. Les espèces végétales et animales qui leur sont inféodées sont également rares, et suivent naturellement la même évolution régressive.

Les hêtraies neutrophiles à Daphné lauréole et les junipérais sont également d'intérêt européen.

Les lisières, les bois thermocalcicoles et ceux de pente nord abritent plusieurs espèces remarquables de la flore et de la faune.

## INTERET DES ESPECES

### Flore

Sur les pelouses subsistent plusieurs espèces de plantes assez rares à rares en Picardie :

- la Globulaire ponctuée (*Globularia bisnagarica*), sur les écorchures et les espaces grattés par les lapins ;
- l'Epipactis brun rouge (*Epipactis atrorubens*) ;
- le Tabouret perfolié (*Thlaspi perfoliatum*) ;
- l'Iberide amer (*Iberis amara*) ;
- l'Orchis militaire (*Orchis militaris*).

Les bois et les lisières thermophiles accueillent des populations de :

- le Daphné lauréole (*Daphne laureola*),
- l'Épiaire des Alpes (*Stachys alpina*),
- le Dompte-venin officinal (*Vincetoxicum hirundinaria*).

### Faune

Ces milieux chauds et secs abritent également de nombreuses espèces de lépidoptères thermophiles, dont le Fluoré (*Colias australis*).

La Vipère péliade (*Vipera berus*) est également présente sur les lisières et les pelouses.

La Bondrée apivore (*Pernis apivorus*), inscrite en annexe I de la directive "Oiseaux" de l'Union Européenne, niche dans les bois et se nourrit d'insectes dans les lisières et les cultures.

## FACTEURS INFLUENCANT L'EVOLUTION DE LA ZONE

L'abandon du pâturage extensif sur les espaces pelousaires entraîne la banalisation paysagère et biologique des larris. Ceux-ci s'embroussaillent à partir des lisières et le cortège floro-faunistique inféodé aux espaces héliophiles régresse petit à petit.

Les bois semblent en revanche gérés de façon adéquate. La préservation de vieux arbres, sénescents ou morts (quelques-uns à l'hectare), est très favorable à la faune cavernicole.

## 1.6 Compléments descriptifs

### 1.6.1 Mesures de protection

- Indéterminé

### *Commentaire sur les mesures de protection*

*aucun commentaire*

#### 1.6.2 Activités humaines

- Agriculture
- Sylviculture
- Elevage
- Chasse
- Circulation routière ou autoroutière
- Exploitations minières, carrières

### *Commentaire sur les activités humaines*

*aucun commentaire*

#### 1.6.3 Géomorphologie

- Vallée

### *Commentaire sur la géomorphologie*

*aucun commentaire*

#### 1.6.4 Statut de propriété

- Indéterminé

### *Commentaire sur le statut de propriété*

*aucun commentaire*

## 2. CRITERES D'INTERET DE LA ZONE

<b>Patrimoniaux</b>	<b>Fonctionnels</b>	<b>Complémentaires</b>
<ul style="list-style-type: none"><li>- Faunistique</li><li>- Reptiles</li><li>- Oiseaux</li><li>- Insectes</li><li>- Floristique</li><li>- Ptéridophytes</li><li>- Phanérogames</li></ul>	<ul style="list-style-type: none"><li>- Fonction d'habitat pour les populations animales ou végétales</li><li>- Role naturel de protection contre l'érosion des sols</li><li>- Zone particulière liée à la reproduction</li></ul>	

### *Commentaire sur les intérêts*

*aucun commentaire*

## 3. CRITERES DE DELIMITATION DE LA ZONE

- Répartition des espèces (faune, flore)
- Répartition et agencement des habitats
- Fonctionnement et relation d'écosystèmes
- Degré d'artificialisation du milieu ou pression d'usage

### *Commentaire sur les critères de délimitation de la zone*

Les contours du site intègrent les milieux les plus remarquables pour leurs habitats, leur flore et leur faune.

Dans la mesure du possible, les cultures et les zones urbanisées sont évitées, hormis un liseré étroit jouant le rôle de zone-tampon.

#### 4. FACTEURS INFLUENCANT L'EVOLUTION DE LA ZONE

Facteur d'évolution	Effet négatif	Effet significatif	Réalité de l'impact
Extraction de matériaux	Intérieur	Indéterminé	Réel
Dépôts de matériaux, décharges	Intérieur	Indéterminé	Réel
Mises en culture, travaux du sol	Intérieur	Indéterminé	Réel
Débroussaillage, suppression des haies et des bosquets, remembrement et travaux connexes	Intérieur	Indéterminé	Réel
Jachères, abandon provisoire	Intérieur	Indéterminé	Réel
Traitements de fertilisation et pesticides	Intérieur	Indéterminé	Réel
Pâturage	Intérieur	Indéterminé	Réel
Pratiques et travaux forestiers	Intérieur	Indéterminé	Réel
Coupes, abattages, arrachages et déboisements	Intérieur	Indéterminé	Réel
Plantations, semis et travaux connexes	Intérieur	Indéterminé	Réel
Entretiens liés à la sylviculture, nettoyages, épandages	Intérieur	Indéterminé	Réel
Chasse	Intérieur	Indéterminé	Réel
Erosions	Intérieur	Indéterminé	Réel
Envahissement d'une espèce ou d'un groupe	Intérieur	Indéterminé	Réel
Fermeture du milieu	Intérieur	Indéterminé	Réel

*Commentaire sur les facteurs*

*aucun commentaire*



## 5. BILANS DES CONNAISSANCES - EFFORTS DES PROSPECTIONS

### 5.1 Espèces

Nulle	Faible	Moyen	Bon
<ul style="list-style-type: none"> <li>- Algues</li> <li>- Amphibiens</li> <li>- Autre Faunes</li> <li>- Bryophytes</li> <li>- Lichens</li> <li>- Mammifères</li> <li>- Poissons</li> <li>- Mollusques</li> <li>- Crustacés</li> <li>- Arachnides</li> <li>- Myriapodes</li> <li>- Odonates</li> <li>- Orthoptères</li> <li>- Coléoptères</li> <li>- Diptères</li> <li>- Hyménoptères</li> <li>- Autres ordres d'Hexapodes</li> <li>- Hémiptères</li> <li>- Ascomycètes</li> <li>- Basidiomycètes</li> <li>- Autres Fonges</li> </ul>	<ul style="list-style-type: none"> <li>- Reptiles</li> <li>- Lépidoptères</li> </ul>	<ul style="list-style-type: none"> <li>- Oiseaux</li> <li>- Phanérogames</li> <li>- Ptéridophytes</li> </ul>	

### 5.2 Habitats

## 6. HABITATS

### 6.1 Habitats déterminants

EUNIS	CORINE biotopes	Habitats d'intérêt communautaire	Source	Surface (%)	Observation
	34.4 <i>Lisières (ou ourlets) forestières thermophiles</i>			5	
	41.4 <i>Forêts mixtes de pentes et ravins</i>			30	
	41.16 <i>Hêtraies sur calcaire</i>			30	
	34.3 <i>Pelouses pérennes denses et steppes médio-européennes</i>			5	
	31.8 <i>Fourrés</i>			10	

## 6.2 Habitats autres

EUNIS	CORINE biotopes	Habitats d'intérêt communautaire	Source	Surface (%)	Observation
	38 <i>Prairies mésophiles</i>				
	84.4 <i>Bocages</i>			10	
	83.1 <i>Vergers de hautes tiges</i>			2	
	82 <i>Cultures</i>				

## 6.3 Habitats périphériques

EUNIS	CORINE biotopes	Habitats d'intérêt communautaire	Source	Surface (%)	Observation
	81 <i>Prairies améliorées</i>				
	4 <i>Forêts</i>				

## 6.4 Commentaire sur les habitats

*aucun commentaire*

## 7. ESPECES

### 7.1 Espèces déterminantes

Groupe	Code Espèce (CD_NOM)	Nom scientifique de l'espèce	Nomm vernaculaire de l'espèce	Statut(s) biologique(s)	Sources	Degré d'abondance	Effectif inférieur estimé	Effectif supérieur estimé	Année/ Période d'observation
Lépidoptères	54386	<i>Colias australis</i> Verity, 1911	Fluoré (Le)	Reproduction indéterminée	Informateur : FOURNAL M. (Association Des Entomologistes de Picardie)	Moyen			
	54271	<i>Lysandra bellargus</i> (Rottemburg, 1775)	Azuré bleu-céleste (L'), Bel-Argus (Le), Argus bleu céleste (L'), Lycène Bel-Argus (Le), Argus bleu ciel (L')	Reproduction indéterminée	Informateur : FOURNAL M. (Association Des Entomologistes de Picardie)				
	54265	<i>Lysandra coridon</i> (Poda, 1761)	Argus bleu-nacré (L')	Reproduction indéterminée	Informateur : FOURNAL M. (Association Des Entomologistes de Picardie)				
Oiseaux	3511	<i>Athene noctua</i> (Scopoli, 1769)	Chouette chevêche, Chevêche d'Athéna	Reproduction certaine ou probable	Informateur : FRANÇOIS R. (Picardie Nature / Groupe d'Etudes Ornithologiques de l'Oise)	Faible			1999
	3120	<i>Burhinus oedicanus</i> (Linnaeus, 1758)	Oedicnème criard	Reproduction certaine ou probable	Informateur : COUVREUR B., comm. pers.	Faible			1994
	2832	<i>Pernis apivorus</i> (Linnaeus, 1758)	Bondrée apivore	Reproduction certaine ou probable	Informateur : FRANÇOIS R. (Conservatoire des Sites Naturels de Picardie)	Faible			1994
Phanérogames	86983	<i>Bunium bulbocastanum</i> L., 1753	Noix de terre, Marron de terre, Châtaigne-de-terre	Reproduction certaine ou probable	Informateur : FRANÇOIS R. (Conservatoire des Sites Naturels de Picardie)	Faible			
	132689	<i>Carex divulsa</i> subsp. <i>divulsa</i> Stokes, 1787	Laïche écartée	Reproduction certaine ou probable	Informateur : LEGRAND J.-P.				
	95992	<i>Elymus caninus</i> (L.) L., 1755	Froment des haies	Reproduction certaine ou probable	Informateur : LEGRAND J.-P.				

Groupe	Code Espèce (CD_NOM)	Nom scientifique de l'espèce	Nomm vernaculaire de l'espèce	Statut(s) biologique(s)	Sources	Degré d'abondance	Effectif inférieur estimé	Effectif supérieur estimé	Année/ Période d'observation
	96432	<i>Epipactis atrorubens</i> (Hoffm.) Besser, 1809	<i>Épipactis rouge sombre, Épipactis brun rouge, Épipactis pourpre noirâtre, Helléborine rouge</i>	Reproduction certaine ou probable	Informateur : LEGRAND J.-P.				
	96734	<i>Erigeron acer</i> L., 1753	<i>Vergerette acre, Érigeron âcre</i>	Reproduction certaine ou probable	Informateur : LEGRAND J.-P.				
	100338	<i>Globularia bisnagarica</i> L., 1753	<i>Globulaire commune, Globulaire vulgaire, Globulaire ponctuée</i>	Reproduction certaine ou probable	Informateur : FRANÇOIS R. (Conservatoire des Sites Naturels de Picardie)	Faible			
	103415	<i>Iberis amara</i> L., 1753	<i>Ibérus amer</i>	Reproduction certaine ou probable	Informateur : FRANÇOIS R. (Conservatoire des Sites Naturels de Picardie)	Faible			
	104397	<i>Juniperus communis</i> L., 1753	<i>Genévrier commun, Peteron</i>	Reproduction certaine ou probable	Informateur : FRANÇOIS R. (Conservatoire des Sites Naturels de Picardie)	Moyen			
	108770	<i>Monotropa hypopitys</i> L., 1753	<i>Monotrope sucepin</i>	Reproduction certaine ou probable	Informateur : LEGRAND J.-P.				
	110410	<i>Ophrys insectifera</i> L., 1753	<i>Ophrys mouche</i>	Reproduction certaine ou probable	Informateur : FRANÇOIS R. (Conservatoire des Sites Naturels de Picardie)	Faible			
	110920	<i>Orchis militaris</i> L., 1753	<i>Orchis militaire, Casque militaire, Orchis casqué</i>	Reproduction certaine ou probable	Informateur : Fiche ZNIEFF 0411.0000 (1989) : GE.MI.NA.PI. (BOULLET V., GAVORY L.) - actualisée en 1994 : C.S.N.P. (LEGRAND J.-P., BOULLET V., FRANÇOIS R.)				
	115998	<i>Prunella laciniata</i> (L.) L., 1763	<i>Brunelle laciniée</i>	Reproduction certaine ou probable	Informateur : FRANÇOIS R. (Conservatoire des Sites Naturels de Picardie)	Faible			
	118557	<i>Rosa tomentosa</i> Sm., 1800	<i>Rosier tomenteux, Églantier tomenteux</i>	Reproduction certaine ou probable	Informateur : LEGRAND J.-P.				

Groupe	Code Espèce (CD_NOM)	Nom scientifique de l'espèce	Nomm vernaculaire de l'espèce	Statut(s) biologique(s)	Sources	Degré d'abondance	Effectif inférieur estimé	Effectif supérieur estimé	Année/ Période d'observation
	124740	<i>Stachys alpina</i> L., 1753	<i>Épiaire des Alpes</i>	Reproduction certaine ou probable	Informateur : LEGRAND J.-P.				
	126376	<i>Thlaspi perfoliatum</i> L., 1753	<i>Tabouret perfolié</i>	Reproduction certaine ou probable	Informateur : FRANÇOIS R. (Conservatoire des Sites Naturels de Picardie)	Faible			
	129482	<i>Vincetoxicum officinale</i> Moench, 1794	<i>Dompte-venin</i>	Reproduction certaine ou probable	Informateur : LEGRAND J.-P.				
Ptéridophytes	115041	<i>Polystichum aculeatum</i> (L.) Roth, 1799	<i>Polystic à aiguillons, Polystic à frondes munies d'aiguillons</i>	Reproduction certaine ou probable	Informateur : LEGRAND J.-P.				
Reptiles	78141	<i>Vipera berus</i> (Linnaeus, 1758)	<i>Vipère péliade</i>	Reproduction indéterminée	Informateur : FRANÇOIS R. (Conservatoire des Sites Naturels de Picardie)	Faible			

## 7.2 Espèces autres

Groupe	Code Espèce (CD_NOM)	Nom scientifique de l'espèce	Nomm vernaculaire de l'espèce	Statut(s) biologique(s)	Sources	Degré d'abondance	Effectif inférieur estimé	Effectif supérieur estimé	Année/ Période d'observation
Oiseaux	2895	<i>Accipiter nisus</i> (Linnaeus, 1758)	<i>Épervier d'Europe</i>	Reproduction indéterminée	Informateur : GAVORY L. (Picardie Nature)				
	3723	<i>Anthus trivialis</i> (Linnaeus, 1758)	<i>Pipit des arbres</i>	Reproduction indéterminée	Informateur : FRANÇOIS R. (Conservatoire des Sites Naturels de Picardie)				
	3522	<i>Asio otus</i> (Linnaeus, 1758)	<i>Hibou moyen-duc</i>	Reproduction indéterminée	Informateur : GAVORY L. (Picardie Nature)				
	2623	<i>Buteo buteo</i> (Linnaeus, 1758)	<i>Buse variable</i>	Reproduction indéterminée	Informateur : GAVORY L. (Picardie Nature)				
	4625	<i>Coccothraustes coccothraustes</i> (Linnaeus, 1758)	<i>Grosbec casse-noyaux</i>	Reproduction indéterminée	Informateur : FRANÇOIS R. (Conservatoire des Sites Naturels de Picardie)				

Groupe	Code Espèce (CD_NOM)	Nom scientifique de l'espèce	Nomm vernaculaire de l'espèce	Statut(s) biologique(s)	Sources	Degré d'abondance	Effectif inférieur estimé	Effectif supérieur estimé	Année/ Période d'observation
	2669	<i>Falco tinnunculus</i> Linnaeus, 1758	<i>Faucon crécerelle</i>	Reproduction indéterminée	Informateur : FRANÇOIS R. (Conservatoire des Sites Naturels de Picardie)				
	4167	<i>Locustella naevia</i> (Boddaert, 1783)	<i>Locustelle tachetée</i>	Reproduction indéterminée	Informateur : GAVORY L. (Picardie Nature)				
	4319	<i>Muscicapa striata</i> (Pallas, 1764)	<i>Gobemouche gris</i>	Reproduction indéterminée	Informateur : GAVORY L. (Picardie Nature)				
	3803	<i>Oriolus oriolus</i> (Linnaeus, 1758)	<i>Loriot d'Europe, Loriot jaune</i>	Reproduction indéterminée	Informateur : FRANÇOIS R. (Conservatoire des Sites Naturels de Picardie)				
	4272	<i>Phylloscopus sibilatrix</i> (Bechstein, 1793)	<i>Pouillot siffleur</i>	Reproduction indéterminée	Informateur : FRANÇOIS R. (Conservatoire des Sites Naturels de Picardie)				
	3518	<i>Strix aluco</i> Linnaeus, 1758	<i>Chouette hulotte</i>	Reproduction indéterminée	Informateur : FRANÇOIS R. (Conservatoire des Sites Naturels de Picardie)				
Phanérogames	82999	<i>Anthyllis vulneraria</i> L., 1753	<i>Anthyllide vulnérable, Trèfle des sables</i>	Reproduction certaine ou probable	Informateur : FRANÇOIS R. (Conservatoire des Sites Naturels de Picardie)				
	83267	<i>Aquilegia vulgaris</i> L., 1753	<i>Ancolie vulgaire, Clochette</i>	Reproduction certaine ou probable	Informateur : LEGRAND J.-P.				
	84306	<i>Asperula cynanchica</i> L., 1753	<i>Herbe à l'esquinancie, Aspérule des sables</i>	Reproduction certaine ou probable	Informateur : FRANÇOIS R. (Conservatoire des Sites Naturels de Picardie)				
	87044	<i>Bupleurum falcatum</i> L., 1753	<i>Buplèvre en faux, Percefeuille</i>	Reproduction certaine ou probable	Informateur : LEGRAND J.-P.				
	87712	<i>Campanula rapunculus</i> L., 1753	<i>Campanule raiponce</i>	Reproduction certaine ou probable	Informateur : LEGRAND J.-P.				
	89338	<i>Catapodium rigidum</i> (L.) C.E.Hubb., 1953	<i>Pâturin rigide, Desmazérie rigide</i>	Reproduction certaine ou probable	Informateur : LEGRAND J.-P.				

Groupe	Code Espèce (CD_NOM)	Nom scientifique de l'espèce	Nomm vernaculaire de l'espèce	Statut(s) biologique(s)	Sources	Degré d'abondance	Effectif inférieur estimé	Effectif supérieur estimé	Année/ Période d'observation
	91327	<i>Cirsium eriophorum</i> (L.) Scop., 1772	<i>Cirse laineux</i> , <i>Cirse aranéeux</i>	Reproduction certaine ou probable	Informateur : LEGRAND J.-P.				
	92497	<i>Cornus mas</i> L., 1753	<i>Cornouiller mâle</i> , <i>Cornouiller sauvage</i>	Reproduction certaine ou probable	Informateur : LEGRAND J.-P.				
	94959	<i>Digitalis purpurea</i> L., 1753	<i>Digitale pourpre</i> , <i>Gantelée</i>	Reproduction certaine ou probable	Informateur : LEGRAND J.-P.				
	97141	<i>Eryngium campestre</i> L., 1753	<i>Chardon Roland</i> , <i>Panicaut champêtre</i>	Reproduction certaine ou probable	Informateur : LEGRAND J.-P.				
	97511	<i>Euphorbia exigua</i> L., 1753	<i>Euphorbe fluette</i>	Reproduction certaine ou probable	Informateur : LEGRAND J.-P.				
	99272	<i>Galeopsis angustifolia</i> Ehrh. ex Hoffm., 1804	<i>Galéopsis à feuilles étroites</i> , <i>Filasse bâtarde</i>	Reproduction certaine ou probable	Informateur : LEGRAND J.-P.				
	99828	<i>Genista tinctoria</i> L., 1753	<i>Genêt des teinturiers</i> , <i>Petit Genêt</i>	Reproduction certaine ou probable	Informateur : LEGRAND J.-P.				
	100607	<i>Gymnadenia conopsea</i> (L.) R.Br., 1813	<i>Gymnadénie moucheron</i> , <i>Orchis moucheron</i> , <i>Orchis moustique</i>	Reproduction certaine ou probable	Informateur : FRANÇOIS R. (Conservatoire des Sites Naturels de Picardie)				
	100956	<i>Helianthemum nummularium</i> (L.) Mill., 1768	<i>Hélianthème jaune</i> , <i>Hélianthème commun</i>	Reproduction certaine ou probable	Informateur : FRANÇOIS R. (Conservatoire des Sites Naturels de Picardie)				
	102797	<i>Himantoglossum hircinum</i> (L.) Spreng., 1826	<i>Orchis bouc</i> , <i>Himantoglosse à odeur de bouc</i>	Reproduction certaine ou probable	Informateur : FRANÇOIS R. (Conservatoire des Sites Naturels de Picardie)				
	103514	<i>Ilex aquifolium</i> L., 1753	<i>Houx</i>	Reproduction certaine ou probable	Informateur : LEGRAND J.-P.				

Groupe	Code Espèce (CD_NOM)	Nom scientifique de l'espèce	Nomm vernaculaire de l'espèce	Statut(s) biologique(s)	Sources	Degré d'abondance	Effectif inférieur estimé	Effectif supérieur estimé	Année/ Période d'observation
	106288	<i>Linum catharticum</i> L., 1753	<i>Lin purgatif</i>	Reproduction certaine ou probable	Informateur : FRANÇOIS R. (Conservatoire des Sites Naturels de Picardie)				
	108421	<i>Mespilus germanica</i> L., 1753	<i>Néflier</i>	Reproduction certaine ou probable	Informateur : LEGRAND J.-P.				
	110335	<i>Ophrys apifera</i> Huds., 1762	<i>Ophrys abeille</i>	Reproduction certaine ou probable	Informateur : FRANÇOIS R. (Conservatoire des Sites Naturels de Picardie)				
	114595	<i>Polygala vulgaris</i> L., 1753	<i>Polygala commun, Polygala vulgaire</i>	Reproduction certaine ou probable	Informateur : FRANÇOIS R. (Conservatoire des Sites Naturels de Picardie)				
	117530	<i>Rhamnus cathartica</i> L., 1753	<i>Nerprun purgatif</i>	Reproduction certaine ou probable	Informateur : LEGRAND J.-P.				
	122726	<i>Senecio sylvaticus</i> L., 1753	<i>Séneçon des bois, Séneçon des forêts</i>	Reproduction certaine ou probable	Informateur : LEGRAND J.-P.				
	124346	<i>Sorbus torminalis</i> (L.) Crantz, 1763	<i>Alisier des bois, Alisier torminal, Alouchier</i>	Reproduction certaine ou probable	Informateur : LEGRAND J.-P.				
	125981	<i>Teucrium chamaedrys</i> L., 1753	<i>Germandrée petit-chêne, Chênette</i>	Reproduction certaine ou probable	Informateur : LEGRAND J.-P.				
	128924	<i>Veronica montana</i> L., 1755	<i>Véronique des montagnes</i>	Reproduction certaine ou probable	Informateur : LEGRAND J.-P.				
Ptéridophytes	114972	<i>Polypodium interjectum</i> Shivas, 1961	<i>Polypode intermédiaire</i>	Reproduction certaine ou probable	Informateur : LEGRAND J.-P.				



### 7.3 Espèces à statut réglementé

Groupe	Code Espèce (CD_NOM)	Espèce (nom scientifique)	Statut de détermination	Réglementation
Oiseaux	2623	<i>Buteo buteo</i> (Linnaeus, 1758)	Autre	Liste des oiseaux protégés sur l'ensemble du territoire et les modalités de leur protection ( <a href="#">lien</a> )
	2669	<i>Falco tinnunculus</i> Linnaeus, 1758	Autre	Liste des oiseaux protégés sur l'ensemble du territoire et les modalités de leur protection ( <a href="#">lien</a> )
				Liste des oiseaux représentés dans le département de la Guyane protégés sur l'ensemble du territoire et les modalités de leur protection ( <a href="#">lien</a> )
	2832	<i>Pernis apivorus</i> (Linnaeus, 1758)	Déterminante	Directive 79/409/CEE (Directive européenne dite Directive Oiseaux) ( <a href="#">lien</a> )
				Liste des oiseaux protégés sur l'ensemble du territoire et les modalités de leur protection ( <a href="#">lien</a> )
	2895	<i>Accipiter nisus</i> (Linnaeus, 1758)	Autre	Liste des oiseaux protégés sur l'ensemble du territoire et les modalités de leur protection ( <a href="#">lien</a> )
	3120	<i>Burhinus oedicanus</i> (Linnaeus, 1758)	Déterminante	Directive 79/409/CEE (Directive européenne dite Directive Oiseaux) ( <a href="#">lien</a> )
				Liste des oiseaux protégés sur l'ensemble du territoire et les modalités de leur protection ( <a href="#">lien</a> )
	3511	<i>Athene noctua</i> (Scopoli, 1769)	Déterminante	Liste des oiseaux protégés sur l'ensemble du territoire et les modalités de leur protection ( <a href="#">lien</a> )
	3518	<i>Strix aluco</i> Linnaeus, 1758	Autre	Liste des oiseaux protégés sur l'ensemble du territoire et les modalités de leur protection ( <a href="#">lien</a> )
	3522	<i>Asio otus</i> (Linnaeus, 1758)	Autre	Liste des oiseaux protégés sur l'ensemble du territoire et les modalités de leur protection ( <a href="#">lien</a> )
	3723	<i>Anthus trivialis</i> (Linnaeus, 1758)	Autre	Liste des oiseaux protégés sur l'ensemble du territoire et les modalités de leur protection ( <a href="#">lien</a> )
	3803	<i>Oriolus oriolus</i> (Linnaeus, 1758)	Autre	Liste des oiseaux protégés sur l'ensemble du territoire et les modalités de leur protection ( <a href="#">lien</a> )
	4167	<i>Locustella naevia</i> (Boddaert, 1783)	Autre	Liste des oiseaux protégés sur l'ensemble du territoire et les modalités de leur protection ( <a href="#">lien</a> )
	4272	<i>Phylloscopus sibilatrix</i> (Bechstein, 1793)	Autre	Liste des oiseaux protégés sur l'ensemble du territoire et les modalités de leur protection ( <a href="#">lien</a> )
4319	<i>Muscicapa striata</i> (Pallas, 1764)	Autre	Liste des oiseaux protégés sur l'ensemble du territoire et les modalités de leur protection ( <a href="#">lien</a> )	
4625	<i>Coccothraustes coccothraustes</i> (Linnaeus, 1758)	Autre	Liste des oiseaux protégés sur l'ensemble du territoire et les modalités de leur protection ( <a href="#">lien</a> )	
Reptiles	78141	<i>Vipera berus</i> (Linnaeus, 1758)	Déterminante	Listes des amphibiens et des reptiles protégés sur l'ensemble du territoire français et les modalités de leur protection ( <a href="#">lien</a> )
Angiospermes	103514	<i>Ilex aquifolium</i> L., 1753	Autre	Liste des espèces végétales sauvages pouvant faire l'objet d'une réglementation préfectorale permanente ou temporaire ( <a href="#">lien</a> )
Ptéridophytes	115041	<i>Polystichum aculeatum</i> (L.) Roth, 1799	Déterminante	Liste des espèces végétales sauvages pouvant faire l'objet d'une réglementation préfectorale permanente ou temporaire ( <a href="#">lien</a> )

## 8. LIENS ESPECES ET HABITATS

Espèce	Habitat	Statut(s) biologique(s)	Sources
2832 <i>Pernis apivorus</i> (Linnaeus, 1758)		Reproduction certaine ou probable	Informateur FRANÇOIS R. (Conservatoire des Sites Naturels de Picardie)

Espèce	Habitat	Statut(s) biologique(s)	Sources
3120 <i>Burhinus oedicephalus</i> (Linnaeus, 1758)		Reproduction certaine ou probable	Informateur COUVREUR B., comm. pers.
3511 <i>Athene noctua</i> (Scopoli, 1769)		Reproduction certaine ou probable	Informateur FRANÇOIS R. (Picardie Nature / Groupe d'Etudes Ornithologiques de l'Oise )
86983 <i>Bunium bulbocastanum</i> L., 1753		Reproduction certaine ou probable	Informateur FRANÇOIS R. (Conservatoire des Sites Naturels de Picardie)
108770 <i>Monotropa hypopitys</i> L., 1753		Reproduction certaine ou probable	Informateur LEGRAND J.-P.
115041 <i>Polystichum aculeatum</i> (L.) Roth, 1799		Reproduction certaine ou probable	Informateur LEGRAND J.-P.
124740 <i>Stachys alpina</i> L., 1753		Reproduction certaine ou probable	Informateur LEGRAND J.-P.
129482 <i>Vincetoxicum officinale</i> Moench, 1794		Reproduction certaine ou probable	Informateur LEGRAND J.-P.

## 9. SOURCES

Type	Auteur	Année de publication	Titre
Bibliographie	BOULLET V.	1980	Les pelouses calcaires et leur appauvrissement thermophile entre Seine et Somme. D.E.A., Université de Lille II, 108 p.
	BOULLET V.	1986	Les pelouses calcicoles (Festuco-Brometea) du domaine atlantique français et ses abords au nord de la Gironde et du Lot. Essai de synthèse phyto. Thèse 3e cycle. Lille, 333 p.
	COUTANCEAU et coll.	1990	Faune et flore de la vallée des Evoissons. - L'Entomologiste Picard. ADEP. Doc. non pag.
	FRANÇOIS R.	1997	Nouvelles observations d'Oedicnèmes criards dans le nord-ouest de l'Oise. Le Pic mar n°2. G.E.OR. 60. : 16-18.
	WATTEZ J.R., FOUCAULT B. (DE)	1984	Les junipérais calcicoles pionnières de la Picardie et du Nord de la France. Coll. Phytos. XI, Les pelouses calcaires, Strasbourg 1982 : 613-627, Vaduz.
Informateur	BOULLET V., comm. pers.		
	COUVREUR B., comm. pers.		
	Fiche ZNIEFF 0403.0000 (1989) : GE.MI.NA.PI. (BOULLET V., GAVORY L.) - actualisée en 1994 : C.S.N.P. (FRANÇOIS R.)		
	Fiche ZNIEFF 0411.0000 (1989) : GE.MI.NA.PI. (BOULLET V., GAVORY L.) - actualisée en 1994 : C.S.N.P. (LEGRAND J.-P., BOULLET V., FRANÇOIS R.)		
	FOURNAL M. (Association Des Entomologistes de Picardie)		

Type	Auteur	Année de publication	Titre
	FRANÇOIS R. (Conservatoire des Sites Naturels de Picardie)		
	FRANÇOIS R. (Picardie Nature / Groupe d'Etudes Ornithologiques de l'Oise )		
	GAVORY L. (Picardie Nature)		
	GAVORY L. (Picardie Nature), comm. pers.		
	LEGRAND J.-P.		



# VALLÉE DES ÉVOISSONS (Identifiant national : 220013957)

(ZNIEFF Continentale de type 1)

(Identifiant régional : 80SAM120)

La citation de référence de cette fiche doit se faire comme suite : Conservatoire des Sites Naturels de Picardie (FRANÇOIS R.), - 220013957, VALLÉE DES ÉVOISSONS.  
- INPN, SPN-MNHN Paris, 38P. <https://inpn.mnhn.fr/zone/znieff/220013957.pdf>

Région en charge de la zone : Picardie

Rédacteur(s) : Conservatoire des Sites Naturels de Picardie (FRANÇOIS R.)

Centroïde calculé : 568710°-2524299°

## Dates de validation régionale et nationale

Date de premier avis CSRPN : 09/06/1999

Date actuelle d'avis CSRPN : 09/06/1999

Date de première diffusion INPN : 01/01/1900

Date de dernière diffusion INPN : 04/10/2010

1. DESCRIPTION .....	2
2. CRITERES D'INTERET DE LA ZONE .....	7
3. CRITERES DE DELIMITATION DE LA ZONE .....	7
4. FACTEUR INFLUENCANT L'EVOLUTION DE LA ZONE .....	7
5. BILAN DES CONNAISSANCES - EFFORTS DES PROSPECTIONS .....	8
6. HABITATS .....	9
7. ESPECES .....	11
8. LIENS ESPECES ET HABITATS .....	36
9. SOURCES .....	38

# 1. DESCRIPTION

## 1.1 Localisation administrative

- Département : Somme
- Département : Oise
- Commune : Famechon (INSEE : 80301)
- Commune : Équennes-Éramecourt (INSEE : 80276)
- Commune : Velennes (INSEE : 80786)
- Commune : Blangy-sous-Poix (INSEE : 80106)
- Commune : Fleury (INSEE : 80317)
- Commune : Poix-de-Picardie (INSEE : 80630)
- Commune : Daméraucourt (INSEE : 60193)
- Commune : Bergicourt (INSEE : 80083)
- Commune : Contre (INSEE : 80210)
- Commune : Dargies (INSEE : 60194)
- Commune : Guizancourt (INSEE : 80402)
- Commune : Frémontiers (INSEE : 80352)
- Commune : Méréaucourt (INSEE : 80528)
- Commune : Thieulloy-la-Ville (INSEE : 80755)
- Commune : Conty (INSEE : 80211)
- Commune : Sarcus (INSEE : 60604)
- Commune : Élencourt (INSEE : 60205)
- Commune : Hescamps (INSEE : 80436)

## 1.2 Superficie

2519,82 hectares

## 1.3 Altitude

Minimale (mètre): 109

Maximale (mètre): 195

## 1.4 Liaisons écologiques avec d'autres ZNIEFF

*Non renseigné*

## 1.5 Commentaire général

### DESCRIPTION

La vallée des Evoissons est située, dans sa partie amont, à cheval sur la limite entre les départements de l'Oise et de la Somme, en limite de la région naturelle du sud-amiénois et de l'Oise normande.

Inscrit dans des affleurements de craies sénonienne et turonienne, le fond de vallée des Evoissons en amont de Conty est recouvert d'alluvions récentes, mêlant sables, limons et graviers de silex. Quelques enclaves tourbeuses alcalines subsistent de-ci de-là.

D'un point de vue géomorphologique, la dissymétrie des versants est notable : une bonne partie de ceux regardant au nord (coteau d'Uzenneville, par exemple) est plus raide que ceux exposés au sud. Cette dissymétrie est surtout nette en aval de Famechon.

Le lit majeur est occupé par une mosaïque de milieux prairiaux, plus ou moins humides, de bois, de haies et de cultures, traversée par le cours d'eau et l'éventuelle ripisylve attenante.

La rivière, alimentée par des sources d'eau de très bonne qualité, est caractérisée par une pente relativement forte et un fond graveleux.

Ce substrat, peu colmaté par les vases et limons, est favorable à la reproduction de la faune salmonicole ; le cours d'eau est ainsi classé en première catégorie piscicole, avec un indice de qualité hydrobiologique élevé.

Les sources ont connu une évolution régressive au fil des siècles. Les Evoissons naissaient jadis au niveau de Sarcus, dans l'Oise, alors que leurs eaux claires n'apparaissent aujourd'hui qu'entre Daméraucourt et Eramécourt, soit au moins cinq kilomètres en aval.

Dans le fond de vallée aux abords des Evoissons, les plantations de peupliers, souvent pâturées par des bovins, ont fréquemment remplacé les traditionnelles prairies humides (Mentho-Juncion), bordées de saules traités en têtards.

En aval de Guizancourt, de nombreux étangs de petite taille, issus de l'exploitation des sables et des graviers, bordent la rivière.

Le réseau de vallées sèches de la tête de bassin incise profondément le plateau, formant des cavées aux pentes raides.

Des espaces de pelouses (Avenulo pratensis-Festucetum lemanii), de fourrés et d'ourlets thermocalcicoles (Trifolium medii), sont présents en maints endroits, notamment sur les pentes les plus fortes, où les sols caillouteux (rendzines) sont peu favorables à l'emblavement. Ces milieux secs, localement dominés par la présence des Genévriers, constituent des reliques des parcours à moutons traditionnels (coteaux de Guizancourt, de Méréaucourt, d'Eramécourt, d'Uzenneville...).

Ces pelouses évoluent, par boisement progressif, vers des hêtraies thermocalcicoles (Daphno laureolae-Fagetum sylvaticae), sur les versants les plus chauds.

La grande majorité des coteaux aujourd'hui boisés a connu le passage de la charrue. Les nombreuses terrasses encore visibles en sous-bois en témoignent.

Des vignes étaient également présentes, autrefois, sur les versants ensoleillés. Leurs traces toponymiques subsistent parfois : "Bois des Vignes", en face de Bergicourt, ou "Les Vignettes" entre Sarcus et Elencourt.

Les croupes et les rebords du plateau sont le plus souvent occupés par des milieux boisés.

Les hêtraies, parfois accompagnées de Houx en sous-étage, ainsi que les chênaies-charmaies à Jacinthe (Hyacinthoido-Fagetum) et à Aspérule odorante, dominant sur les argiles à silex. Les traitements sylvicoles sont essentiellement des taillis sous futaie et des futaies de reconversion.

Les versants frais exposés au nord portent des peuplements d'érables, de frênes, et de hêtres à sous-bois de Mercuriales (Mercurialo perennis-Aceretum). Certaines pentes, exposées au nord, abritent des hêtraies-frênaies à Scolopendre (Phyllitido-Fraxinetum), dans le "Bois de la Hetroye", à l'ouest de Famechon par exemple.

Quelques vieux vergers à cidre parsèment les pâtures, en bordure des villages.

## INTERET DES MILIEUX

Les dernières pelouses et lisières thermocalcicoles, sur les larris, abritent encore une flore et une faune caractéristiques et menacées. A la suite de la quasi-disparition de l'élevage ovin extensif, les pelouses sèches sont aujourd'hui relictuelles et en voie de disparition dans toutes les plaines d'Europe du nord. Ces milieux sont inscrits à la directive "Habitats" de l'Union Européenne, de même que les boisements froids des pentes nord.

Les systèmes de rideaux bien conservés sont, par ailleurs, des témoins de systèmes agraires, adaptés aux contraintes du milieu, et qui se raréfient.

Certains milieux aquatiques, favorisés par des conditions physico-chimiques favorables, permettent le développement d'herbiers abritant des espèces rares.

La rivière de bonne qualité permet la reproduction des Salmonidés (Truite fario) indigènes et d'oiseaux remarquables.

## INTERET DES ESPECES

### Flore

Flore calcicole remarquable avec :

- la Parnassie des marais (*Parnassia palustris\**), sur une pelouse-ourlet orientée au nord ;
- la Germandrée des montagnes (*Teucrium montanum\**), sur les éboulis crayeux ;
- le Daphné lauréolé (*Daphne laureola*) ;
- le Daphné mézéréon (*Daphne mezereum*) ;
- la Pyrole à feuilles rondes (*Pyrola rotundifolia rotundifolia\**), sur des bois de pente nord ;
- l'Épiaire des Alpes (*Stachys alpina*) ;
- l'Hellébore fétide (*Helleborus foetidus*) ;
- le Polygale chevelu, (*Polygala comosa\**) ;
- la Belladone (*Atropa bella-donna*) ;
- le Séséli libanotide (*Seseli libanotis*) ;
- le Bugle petit pin (*Ajuga chamaepitys*) ;
- la Chlore perfoliée (*Blackstonia perfoliata*) ;
- la Globulaire ponctuée (*Globularia bisnagarica*)...

Cortège d'orchidées assez rares à très rares et menacées qui croissent sur les pelouses à Genévriers et les lisières ensoleillées :

- l'Ophrys araignée (*Ophrys sphegodes\**),
- l'Epipactis de Müller (*Epipactis muelleri*),
- l'Epipactis brun rouge (*Epipactis atrorubens*),
- l'Ophrys mouche (*Ophrys insectifera*),
- la Céphalanthère blanche (*Cephalanthera damasonium*),
- l'Orchis singe (*Orchis simia*),
- l'Orchis militaire (*Orchis militaris*),
- l'Ophrys bourdon (*Ophrys fuciflora*),
- la Neottie nid-d'oiseau (*Neottia nidus avis*),
- l'Anacamptis pyramidal (*Anacamptis pyramidalis*)...

Flore des zones humides relictuelles :

- la Dactylorhize négligé (*Dactylorhiza praetermissa\**),
- la Benoîte des ruisseaux (*Geum rivale*),
- le Petasite officinal (*Petasites officinalis*)...

Flore acidophile : Scille à deux feuilles (*Scilla bifolia*) et Corydale solide (*Coydalis solida*), dans le Bois de Conty, Gnaphale des forêts (*Gnaphalium sylvaticum*)...

Bryophytes remarquables, notamment *Southbya nigrella* (espèce méditerranéo-atlantique) et *Rhytidium rugosum*, sur les affleurements crayeux.

Faune

Avifaune d'intérêt européen (espèces inscrites en annexe I de la directive "Oiseaux") :

- la Bondrée apivore (*Pernis apivorus*) ;
- le Busard Saint-Martin (*Circus cyaneus*), dans les bois et les clairières ;
- le Martin-pêcheur (*Alcedo atthis*), sur les Evoissons et les étangs ;
- l'Alouette lulu (*Lullula arborea*), peut-être disparue, à retrouver ;
- le Pic noir (*Dryocopus martius*) dans les bois, de hêtres notamment.

Le Râle d'eau (*Rallus aquaticus*) et le Cygne tuberculé (*Cygnus olor*) nichent sur les plans d'eau bien végétalisés, où se posent également de nombreux anatidés, limicoles, ardéidés..., en période migratoire ou hivernale (Cigognes, Aigrettes, Hérons, Bécassines, Chevaliers, Pluviers, Canards, Oies...), ainsi que des rapaces (Balbuzard pêcheur, Milans...).

On note également la présence de l'Hypolaïs icterine (*Hippolais icterina*), du Faucon hobereau (*Falco subbuteo*), du Bruant zizi (*Emberhiza cirrus*), du Rougequeue à front blanc (*Phoenicurus phoenicurus*)...

Mammifères remarquables :

- le Muscardin (*Muscardinus avellanarius*), dans les lisières, clairières... ;
- le Crossope aquatique (*Neomys fodiens*), dans les zones humides.

Chiroptères en hibernation dans les cavités et se reproduisant probablement dans, ou à proximité, de la vallée :

- le Grand Rhinolophe (*Rhinolophus ferrumequinum*),
- le Grand Murin (*Myotis myotis*),
- le Vespertilion à oreilles échancrées (*Myotis emarginatus*),
- le Vespertilion de Natterer (*Myotis nattereri*)...

Parmi les lépidoptères, le Damier de la Succise (*Euphydryas aurinia*\*), menacé en Europe et légalement protégé, ou des espèces assez rares à très rares en Picardie comme le Fluoré (*Colias australis*), l'Argus bleu céleste (*Lysandra coridon*), la Zygène de Carniole (*Zygaena carniolica*), la Mélitée du Plantain (*Melitaea cinxia*), le Grand Mars (*Apatura iris*), la Petite Violette (*Clossiana dia*), l'Agreste (*Hipparchia semele*)...

Odonates comprenant notamment :

- le Calopteryx vierge (*Calopteryx virgo*),
- l'Agrion délicat (*Ceriagrion tenellum*),
- l'Agrion à longs cercoïdes (*Cercion lindenii*)...

D'autres groupes entomologiques recèlent également des raretés, notamment parmi les coléoptères, les diptères ou les orthoptères.

Ichtyofaune comprenant plusieurs espèces remarquables :

- la Truite fario (*Salmo trutta fario*) ;
- le Chabot (*Cottus gobio*) ;
- la Lamproie de Planer (*Lampetra planeri*), ces deux dernières espèces étant inscrites en annexe II de la directive "Habitats" de l'Union Européenne.

FACTEURS INFLUENCANT L'EVOLUTION DE LA ZONE



La fermeture des pelouses calcicoles par boisement spontané, à la suite de l'arrêt du pâturage, ou par plantations, notamment de résineux, entraîne une perte de l'intérêt à la fois paysager et biologique des larris.

Ceux-ci s'embroussaillent à partir des lisières et le cortège floro-faunistique inféodé aux espaces héliophiles régresse petit à petit.

Heureusement, quelques larris sont encore pâturés par des ovins (Guizancourt, Eramecourt...).

La mise en culture des prairie et la réduction des linéaires de haies, notamment au niveau des rideaux, augmentent les risques d'érosion et d'altération de la qualité des eaux des Evoissons. Elles contribuent également à la banalisation paysagère.

La réduction de l'intérêt floristique des pelouses et des prairies par les intrants agricoles et les plantations de peupliers est notable.

Les bois de feuillus semblent être gérés de façon adéquate, quand les espèces autochtones sont prédominantes. La préservation de vieux arbres, sénescents ou morts (quelques-uns à l'hectare), est très favorable à la faune cavernicole. Quelques ornières en eau et mares dispersées sont par ailleurs très importantes pour la reproduction des batraciens et pour le gibier.

N.B. : les espèces végétales dont le nom latin est suivi d'un astérisque sont légalement protégées.

## 1.6 Compléments descriptifs

### 1.6.1 Mesures de protection

- Indéterminé

#### *Commentaire sur les mesures de protection*

*aucun commentaire*

### 1.6.2 Activités humaines

- Sylviculture
- Elevage
- Pêche
- Chasse
- Habitat dispersé
- Urbanisation discontinue, agglomération
- Exploitations minières, carrières

#### *Commentaire sur les activités humaines*

*aucun commentaire*

### 1.6.3 Géomorphologie

- Ruisseau, torrent
- Source, résurgence
- Vallée
- Plateau

#### *Commentaire sur la géomorphologie*

*aucun commentaire*

### 1.6.4 Statut de propriété

- Indéterminé

#### *Commentaire sur le statut de propriété*

*aucun commentaire*

## 2. CRITERES D'INTERET DE LA ZONE

### Patrimoniaux

- Faunistique
- Poissons
- Amphibiens
- Reptiles
- Oiseaux
- Mammifères
- Insectes
- Floristique
- Bryophytes
- Ptéridophytes
- Phanérogames

### Fonctionnels

- Fonction d'habitat pour les populations animales ou végétales
- Corridor écologique, zone de passages, zone d'échanges
- Etapes migratoires, zones de stationnement, dortoirs
- Zone particulière liée à la reproduction

### Complémentaires

#### Commentaire sur les intérêts

aucun commentaire

## 3. CRITERES DE DELIMITATION DE LA ZONE

- Répartition des espèces (faune, flore)
- Répartition et agencement des habitats
- Fonctionnement et relation d'écosystèmes
- Degré d'artificialisation du milieu ou pression d'usage

#### Commentaire sur les critères de délimitation de la zone

Les contours de cette zone intègrent les milieux boisés, prairiaux, pelousaires et aquatiques les plus remarquables pour leurs habitats, leur flore et leur faune, ainsi que les connexions paysagères majeures.

Cette ZNIEFF de type I est comprise dans la ZNIEFF de type II "Vallée des Evoissons et de ses affluents en amont de Conty" qui englobe l'essentiel de l'unité géomorphologique de cette vallée.

## 4. FACTEURS INFLUENCANT L'EVOLUTION DE LA ZONE

Facteur d'évolution	Effet négatif	Effet significatif	Réalité de l'impact
Route	Intérieur	Indéterminé	Réel
Voie ferrée, TGV	Intérieur	Indéterminé	Réel
Extraction de matériaux	Intérieur	Indéterminé	Réel
Rejets de substances polluantes dans les eaux	Intérieur	Indéterminé	Réel
Comblement, assèchement, drainage, poldérisation des zones humides	Intérieur	Indéterminé	Réel
Mise en eau, submersion, création de plan d'eau	Intérieur	Indéterminé	Réel
Entretien des rivières, canaux, fossés, plans d'eau	Intérieur	Indéterminé	Réel
Mises en culture, travaux du sol	Intérieur	Indéterminé	Réel
Débroussaillage, suppression des haies et des bosquets, remembrement et travaux connexes	Intérieur	Indéterminé	Réel

Facteur d'évolution	Effet négatif	Effet significatif	Réalité de l'impact
Jachères, abandon provisoire	Intérieur	Indéterminé	Réel
Traitements de fertilisation et pesticides	Intérieur	Indéterminé	Réel
Pâturage	Intérieur	Indéterminé	Réel
Pratiques et travaux forestiers	Intérieur	Indéterminé	Réel
Coupes, abattages, arrachages et déboisements	Intérieur	Indéterminé	Réel
Plantations, semis et travaux connexes	Intérieur	Indéterminé	Réel
Chasse	Intérieur	Indéterminé	Réel
Pêche	Intérieur	Indéterminé	Réel
Erosions	Intérieur	Indéterminé	Réel
Atterrissement	Intérieur	Indéterminé	Réel
Envahissement d'une espèce ou d'un groupe	Intérieur	Indéterminé	Réel
Fermeture du milieu	Intérieur	Indéterminé	Réel

### Commentaire sur les facteurs

aucun commentaire

## 5. BILANS DES CONNAISSANCES - EFFORTS DES PROSPECTIONS

### 5.1 Espèces

Nulle	Faible	Moyen	Bon
- Algues	- Bryophytes	- Amphibiens	- Oiseaux
- Autre Faunes	- Poissons	- Mammifères	- Phanérogames
- Lichens	- Reptiles	- Odonates	- Ptéridophytes
- Mollusques		- Lépidoptères	
- Crustacés			
- Arachnides			
- Myriapodes			
- Orthoptères			
- Coléoptères			
- Diptères			
- Hyménoptères			
- Autres ordres d'Hexapodes			
- Hémiptères			
- Ascomycètes			
- Basidiomycètes			
- Autres Fonges			

## 5.2 Habitats

# 6. HABITATS

## 6.1 Habitats déterminants

EUNIS	CORINE biotopes	Habitats d'intérêt communautaire	Source	Surface (%)	Observation
	41.4 <i>Forêts mixtes de pentes et ravins</i>			20	
	34.32 <i>Pelouses calcaires sub-atlantiques semi-arides</i>			3	
	24.12 <i>Zone à Truites</i>				
	41.16 <i>Hêtraies sur calcaire</i>			10	
	88 <i>Mines et passages souterrains</i>				

## 6.2 Habitats autres

EUNIS	CORINE biotopes	Habitats d'intérêt communautaire	Source	Surface (%)	Observation
	83.31 <i>Plantations de conifères</i>				
	83.1 <i>Vergers de hautes tiges</i>				
	44.3 <i>Forêt de Frênes et d'Aulnes des fleuves médio-européens</i>				
	22 <i>Eaux douces stagnantes</i>				
	82 <i>Cultures</i>				
	83.321 <i>Plantations de Peupliers</i>				
	84 <i>Alignements d'arbres, haies, petits bois, bocage, parcs</i>				
	37 <i>Prairies humides et mégaphorbiaies</i>			5	
	38 <i>Prairies mésophiles</i>				
	84.4 <i>Bocages</i>			10	
	31.8 <i>Fourrés</i>				

### 6.3 Habitats périphériques

EUNIS	CORINE biotopes	Habitats d'intérêt communautaire	Source	Surface (%)	Observation
	81 <i>Prairies améliorées</i>				
	86.1 <i>Villes</i>				
	86.2 <i>Villages</i>				

### 6.4 Commentaire sur les habitats

*aucun commentaire*

## 7. ESPECES

### 7.1 Espèces déterminantes

Groupe	Code Espèce (CD_NOM)	Nom scientifique de l'espèce	Nomm vernaculaire de l'espèce	Statut(s) biologique(s)	Sources	Degré d'abondance	Effectif inférieur estimé	Effectif supérieur estimé	Année/ Période d'observation
Amphibiens	197	<i>Alytes obstetricans</i> (Laurenti, 1768)	<i>Alyte accoucheur, Crapaud accoucheur</i>	Reproduction indéterminée	Informateur : ROBERT J.-C. (Picardie Nature)	Faible			
	267	<i>Bufo calamita</i> Laurenti, 1768	<i>Crapaud calamite</i>	Reproduction indéterminée	Informateur : ROBERT J.-C. (Picardie Nature)	Faible			
	252	<i>Pelodytes punctatus</i> (Daudin, 1803)	<i>Pélodyte ponctué</i>	Reproduction indéterminée	Informateur : ROBERT J.-C. (Picardie Nature)	Faible			
Bryophytes	5328	<i>Gyroweisia tenuis</i> (Hedw.) Schimp.		Reproduction certaine ou probable	Bibliographie : VAST J.	Faible			
	5903	<i>Rhynchostegiella tenella</i> (Dicks.) Limpr.		Reproduction certaine ou probable	Bibliographie : VAST J.	Faible			
Lépidoptères	782959	<i>Adscita globulariae</i> (Hübner, 1793)	<i>Procris des Centaurées (Le), Turquoise des Globulaires (La)</i>	Reproduction indéterminée	Bibliographie : ASSOCIATION DES ENTOMOLOGISTES DE PICARDIE				
	248124	<i>Anania funebris</i> (Ström, 1768)		Reproduction indéterminée	Bibliographie : CHAPUIS V., MELENEC G., HERCENT J.-L.	Faible			
	53786	<i>Apatura iris</i> (Linnaeus, 1758)	<i>Grand mars changeant (Le), Grand Mars (Le), Chatoyant (Le)</i>	Reproduction indéterminée	Bibliographie : COUTANCEAU et coll.				
	53942	<i>Clossiana dia</i> (Linnaeus, 1767)	<i>Petite Violette (La), Nacré violet (Le)</i>	Reproduction indéterminée	Bibliographie : COUTANCEAU et coll.				
	54386	<i>Colias australis</i> Verity, 1911	<i>Fluoré (Le)</i>	Reproduction indéterminée	Informateur : FRANÇOIS R. (Picardie Nature / Groupe d'Etudes Ornithologiques de l'Oise)				

Groupe	Code Espèce (CD_NOM)	Nom scientifique de l'espèce	Nomm vernaculaire de l'espèce	Statut(s) biologique(s)	Sources	Degré d'abondance	Effectif inférieur estimé	Effectif supérieur estimé	Année/ Période d'observation
	54766	<i>Eriogaster lanestris</i> (Linnaeus, 1758)	Laineuse du Cerisier (La), Bombyx laineux (Le)	Reproduction indéterminée	Bibliographie : CHAPUIS V., MELENEC G., HERCENT J.-L.	Faible			
	53865	<i>Euphydryas aurinia</i> (Rottemburg, 1775)	Damier de la Succise (Le), Artémis (L'), Damier printanier (Le), Mélitée des marais (La), Mélitée de la Scabieuse (La), Damier des marais (Le)	Reproduction indéterminée	Informateur : DUQUEF M. (Association des Entomologistes de Picardie)	Faible			
	53391	<i>Hipparchia semele</i> (Linnaeus, 1758)	Agrete (L')	Reproduction indéterminée	Bibliographie : CHAPUIS V., MELENEC G., HERCENT J.-L.	Faible			
	54271	<i>Lysandra bellargus</i> (Rottemburg, 1775)	Azuré bleu-céleste (L'), Bel-Argus (Le), Argus bleu céleste (L'), Lycène Bel-Argus (Le), Argus bleu ciel (L')	Reproduction indéterminée	Informateur : FRANÇOIS R. (Picardie Nature / Groupe d'Etudes Ornithologiques de l'Oise)	Moyen			
	54265	<i>Lysandra coridon</i> (Poda, 1761)	Argus bleu-nacré (L')	Reproduction indéterminée	Informateur : FRANÇOIS R. (Picardie Nature / Groupe d'Etudes Ornithologiques de l'Oise)				
	53817	<i>Melitaea cinxia</i> (Linnaeus, 1758)	Mélitée du Plantain (La), Déesse à ceinturons (La), Damier du Plantain (Le), Damier pointillé (Le), Damier (Le), Mélitée de la Piloselle (La)	Reproduction indéterminée	Bibliographie : COUTANCEAU et coll.				
	53841	<i>Mellicta aurelia</i> (Nickerl, 1850)	Mélitée des Digitales (La), Damier Aurélie (Le)	Reproduction indéterminée	Bibliographie : CHAPUIS V., MELENEC G., HERCENT J.-L.	Faible			

Groupe	Code Espèce (CD_NOM)	Nom scientifique de l'espèce	Nomm vernaculaire de l'espèce	Statut(s) biologique(s)	Sources	Degré d'abondance	Effectif inférieur estimé	Effectif supérieur estimé	Année/ Période d'observation
	54105	<i>Plebejus argus</i> (Linnaeus, 1758)	Azuré de l'Ajonc (L'), Argus bleu-violet (L'), Argus satiné (L'), Argus (L'), Argus bleu (L')	Reproduction indéterminée	Bibliographie : COUTANCEAU et coll.				
	53269	<i>Spialia sertorius</i> (Hoffmannsegg, 1804)	Hespérie des Sanguisorbes (L'), Sao (La), Roussâtre (Le), Tacheté (Le)	Reproduction indéterminée	Bibliographie : COUTANCEAU et coll.				
	247045	<i>Zygaena carniolica</i> (Scopoli, 1763)	Zygène du Sainfoin (La), Zygène de la Carniole (La)	Reproduction indéterminée	Bibliographie : CHAPUIS V., MELENEC G., HERCENT J.-L.	Faible			
Mammifères	61636	<i>Muscardinus avellanarius</i> (Linnaeus, 1758)	Muscardin	Reproduction indéterminée	Informateur : ROBERT J.-C. (Picardie Nature)				
	60414	<i>Myotis bechsteini</i> (Kuhl, 1817)	Murin de Bechstein	Hivernage, séjour hors de période de reproduction	Informateur : BARDET O., CHAPUIS V., DEHONDT F., FLIPO S., FRANÇOIS R., MECH E. et al. (Coordination Mammalogique du Nord de la France)	Faible			1905
	60400	<i>Myotis emarginatus</i> (E. Geoffroy, 1806)	Murin à oreilles échancrées, Vespertilion à oreilles échancrées	Hivernage, séjour hors de période de reproduction	Informateur : BARDET O., CHAPUIS V., DEHONDT F., FLIPO S., FRANÇOIS R., MECH E. et al. (Coordination Mammalogique du Nord de la France)	Faible			1905
	60418	<i>Myotis myotis</i> (Borkhausen, 1797)	Grand Murin	Hivernage, séjour hors de période de reproduction	Informateur : BARDET O., CHAPUIS V., DEHONDT F., FLIPO S., FRANÇOIS R., MECH E. et al. (Coordination Mammalogique du Nord de la France)	Faible			1905
	60408	<i>Myotis nattereri</i> (Kuhl, 1817)	Murin de Natterer, Vespertilion de Natterer	Hivernage, séjour hors de période de reproduction	Informateur : BARDET O., CHAPUIS V., DEHONDT F., FLIPO S., FRANÇOIS R., MECH E. et al. (Coordination Mammalogique du Nord de la France)	Faible			1905



Groupe	Code Espèce (CD_NOM)	Nom scientifique de l'espèce	Nomm vernaculaire de l'espèce	Statut(s) biologique(s)	Sources	Degré d'abondance	Effectif inférieur estimé	Effectif supérieur estimé	Année/ Période d'observation
	60127	<i>Neomys fodiens</i> (Pennant, 1771)	<i>Crossope aquatique, Musaraigne aquatique, Musaraigne d'eau, Musaraigne porte-rame</i>	Reproduction indéterminée	Informateur : ROBERT J.-C. (Picardie Nature)				
	60295	<i>Rhinolophus ferrumequinum</i> (Schreber, 1774)	<i>Grand rhinolophe</i>	Hivernage, séjour hors de période de reproduction	Informateur : BARDET O., CHAPUIS V., DEHONDT F., FLIPO S., FRANÇOIS R., MECH E. et al. (Coordination Mammalogique du Nord de la France)	Faible			1905
Odonates	65080	<i>Calopteryx virgo</i> (Linnaeus, 1758)	<i>Caloptéryx vierge</i>	Reproduction indéterminée	Bibliographie : COUTANCEAU J.-P.				
	65123	<i>Cercion lindenii</i> (Selys, 1840)	<i>Agrion de Vander Linden, Naiade de Vander Linden</i>	Reproduction indéterminée	Bibliographie : COUTANCEAU J.-P.				
	65169	<i>Ceriagrion tenellum</i> (de Villers, 1789)	<i>Agrion délicat</i>	Reproduction indéterminée	Bibliographie : COUTANCEAU J.-P.				
Oiseaux	3571	<i>Alcedo atthis</i> (Linnaeus, 1758)	<i>Martin-pêcheur d'Europe</i>	Reproduction certaine ou probable	Informateur : ROBERT J.-C. (Picardie Nature)	Faible			1905
	3511	<i>Athene noctua</i> (Scopoli, 1769)	<i>Chouette chevêche, Chevêche d'Athéna</i>	Reproduction certaine ou probable	Informateur : DUQUEF M. (Association des Entomologistes de Picardie)	Faible			1905
	3136	<i>Charadrius dubius</i> Scopoli, 1786	<i>Petit Gravelot</i>	Reproduction certaine ou probable	Informateur : ROBERT J.-C. (Picardie Nature)	Faible			1905
	2881	<i>Circus cyaneus</i> (Linnaeus, 1758)	<i>Busard Saint-Martin</i>	Reproduction certaine ou probable	Informateur : ROBERT J.-C. (Picardie Nature)	Faible			1905
	2887	<i>Circus pygargus</i> (Linnaeus, 1758)	<i>Busard cendré</i>	Reproduction certaine ou probable	Informateur : ROBERT J.-C. (Picardie Nature)	Faible			1905
	2706	<i>Cygnus olor</i> (Gmelin, 1803)	<i>Cygne tuberculé</i>	Reproduction certaine ou probable	Informateur : ROBERT J.-C. (Picardie Nature)	Faible			1905

Groupe	Code Espèce (CD_NOM)	Nom scientifique de l'espèce	Nomm vernaculaire de l'espèce	Statut(s) biologique(s)	Sources	Degré d'abondance	Effectif inférieur estimé	Effectif supérieur estimé	Année/ Période d'observation
	3608	<i>Dryocopus martius</i> (Linnaeus, 1758)	<i>Pic noir</i>	Reproduction certaine ou probable	Informateur : ROBERT J.-C. (Picardie Nature)	Faible			1905
	4659	<i>Emberiza cirius</i> Linnaeus, 1758	<i>Bruant zizi</i>	Reproduction certaine ou probable	Informateur : ROBERT J.-C. (Picardie Nature)	Faible			1905
	2679	<i>Falco subbuteo</i> Linnaeus, 1758	<i>Faucon hobereau</i>	Reproduction certaine ou probable	Informateur : ROBERT J.-C. (Picardie Nature)	Faible			1905
	3656	<i>Galerida cristata</i> (Linnaeus, 1758)	<i>Cochevis huppé</i>	Reproduction certaine ou probable	Informateur : ROBERT J.-C. (Picardie Nature)	Faible			1905
	4212	<i>Hippolais icterina</i> (Vieillot, 1817)	<i>Hypolaïs icterine, Grand contrefaisant</i>	Reproduction certaine ou probable	Informateur : ROBERT J.-C. (Picardie Nature)	Faible			1905
	3670	<i>Lullula arborea</i> (Linnaeus, 1758)	<i>Alouette lulu</i>	Reproduction certaine ou probable	Informateur : ROBERT J.-C. (Picardie Nature)	Faible			1905
	2832	<i>Pernis apivorus</i> (Linnaeus, 1758)	<i>Bondrée apivore</i>	Reproduction certaine ou probable	Informateur : FRANÇOIS R. (Conservatoire des Sites Naturels de Picardie)	Faible			1905
	4040	<i>Phoenicurus phoenicurus</i> (Linnaeus, 1758)	<i>Rougequeue à front blanc</i>	Reproduction certaine ou probable	Informateur : ROBERT J.-C. (Picardie Nature)	Faible			1905
	3036	<i>Rallus aquaticus</i> Linnaeus, 1758	<i>Râle d'eau</i>	Reproduction certaine ou probable	Informateur : ROBERT J.-C. (Picardie Nature)	Faible			1905
Phanérogames	80137	<i>Actaea spicata</i> L., 1753	<i>Actée en épi, Herbe aux poux</i>	Reproduction certaine ou probable	Informateur : LEGRAND J.-P.				
	80980	<i>Ajuga genevensis</i> L., 1753	<i>Bugle de Genève</i>	Reproduction certaine ou probable	Informateur : LEGRAND J.-P.				

Groupe	Code Espèce (CD_NOM)	Nom scientifique de l'espèce	Nomm vernaculaire de l'espèce	Statut(s) biologique(s)	Sources	Degré d'abondance	Effectif inférieur estimé	Effectif supérieur estimé	Année/ Période d'observation
	81195	<i>Alchemilla xanthochlora</i> Rothm., 1937	Alchémille vert jaune, Alchémille commune, Alchémille jaunâtre	Reproduction certaine ou probable	Informateur : LEGRAND J.-P.				
	82288	<i>Anacamptis pyramidalis</i> (L.) Rich., 1817	Orchis pyramidal, Anacamptis en pyramide	Reproduction certaine ou probable	Informateur : Fiche ZNIEFF 0410.0000 (1989) : GE.MI.NA.PI. (BOULLET V., GAVORY L.) actualisée en 1994 : C.S.N.P. (A.D.E.P., FRANÇOIS R.)				
	85152	<i>Atropa belladonna</i> L., 1753	Belladone, Bouton-noir	Reproduction certaine ou probable	Informateur : FRANÇOIS R. (Conservatoire des Sites Naturels de Picardie)	Faible			
	86087	<i>Blackstonia perfoliata</i> (L.) Huds., 1762	Chlorette, Chlore perfoliée	Reproduction certaine ou probable	Informateur : LEGRAND J.-P.				
	87540	<i>Caltha palustris</i> L., 1753	Populage des marais, Sarbouillotte	Reproduction certaine ou probable	Informateur : FRANÇOIS R. (Conservatoire des Sites Naturels de Picardie)	Moyen			
	87652	<i>Campanula glomerata</i> L., 1753	Campanule agglomérée	Reproduction certaine ou probable	Informateur : LEGRAND J.-P.				
	89920	<i>Cephalanthera damasonium</i> (Mill.) Druce, 1906	Céphalanthère à grandes fleurs, Helléborine blanche	Reproduction certaine ou probable	Informateur : FRANÇOIS R. (Conservatoire des Sites Naturels de Picardie)				
	92594	<i>Corydalis solida</i> (L.) Clairv., 1811	Corydale solide	Reproduction certaine ou probable	Bibliographie : VAST J.	Faible			
	94273	<i>Dactylorhiza praetermissa</i> (Druce) Soó, 1962	Orchis négligé, Orchis oublié	Reproduction certaine ou probable	Informateur : Fiche ZNIEFF 0410.0000 (1989) : GE.MI.NA.PI. (BOULLET V., GAVORY L.) actualisée en 1994 : C.S.N.P. (A.D.E.P., FRANÇOIS R.)				
	94432	<i>Daphne laureola</i> L., 1753	Daphné lauréole, Laurier des bois	Reproduction certaine ou probable	Informateur : FRANÇOIS R. (Conservatoire des Sites Naturels de Picardie)				
	94435	<i>Daphne mezereum</i> L., 1753	Bois-joli, Daphné bois-gentil, Bois-gentil	Reproduction certaine ou probable	Informateur : BARDET O., FLIPO S., FRANÇOIS R., HAUGUEL J.-C., NAUCHE G. (Conservatoire des Sites Naturels de Picardie)				

Groupe	Code Espèce (CD_NOM)	Nom scientifique de l'espèce	Nomm vernaculaire de l'espèce	Statut(s) biologique(s)	Sources	Degré d'abondance	Effectif inférieur estimé	Effectif supérieur estimé	Année/ Période d'observation
	94945	<i>Digitalis lutea</i> L., 1753	<i>Digitale jaune</i>	Reproduction certaine ou probable	Informateur : BARDET O., FLIPO S., FRANÇOIS R., HAUGUEL J.-C., NAUCHE G. (Conservatoire des Sites Naturels de Picardie)				
	95154	<i>Dipsacus pilosus</i> L., 1753	<i>Cardère poilu, Verge à pasteur</i>	Reproduction certaine ou probable	Informateur : LEGRAND J.-P.				
	95992	<i>Elymus caninus</i> (L.) L., 1755	<i>Froment des haies</i>	Reproduction certaine ou probable	Informateur : LEGRAND J.-P.				
	96432	<i>Epipactis atrorubens</i> (Hoffm.) Besser, 1809	<i>Épipactis rouge sombre, Épipactis brun rouge, Épipactis pourpre noirâtre, Helléborine rouge</i>	Reproduction certaine ou probable	Informateur : FRANÇOIS R. (Conservatoire des Sites Naturels de Picardie)				
	96456	<i>Epipactis muelleri</i> Godfery, 1921	<i>Épipactis de Müller</i>	Reproduction certaine ou probable	Informateur : LEGRAND J.-P.				
	98279	<i>Festuca heteropachys</i> (St.-Yves) Patzke ex Auquier, 1973	<i>Fétuque à feuilles d'épaisseur variable</i>	Reproduction certaine ou probable	Bibliographie : CHAPUIS V., MELENEC G., HERCENT J.-L.	Faible			
	100215	<i>Geum rivale</i> L., 1753	<i>Benoîte des ruisseaux</i>	Reproduction certaine ou probable	Informateur : LEGRAND J.-P.				
	100338	<i>Globularia bisnagarica</i> L., 1753	<i>Globulaire commune, Globulaire vulgaire, Globulaire ponctuée</i>	Reproduction certaine ou probable	Informateur : FRANÇOIS R. (Conservatoire des Sites Naturels de Picardie)				
	100516	<i>Gnaphalium sylvaticum</i> L., 1753	<i>Gnaphale des forêts</i>	Reproduction certaine ou probable	Informateur : LEGRAND J.-P.				
	104397	<i>Juniperus communis</i> L., 1753	<i>Genévrier commun, Peteron</i>	Reproduction certaine ou probable	Informateur : FRANÇOIS R. (Conservatoire des Sites Naturels de Picardie)	Moyen			

Groupe	Code Espèce (CD_NOM)	Nom scientifique de l'espèce	Nomm vernaculaire de l'espèce	Statut(s) biologique(s)	Sources	Degré d'abondance	Effectif inférieur estimé	Effectif supérieur estimé	Année/ Période d'observation
	108770	<i>Monotropa hypopitys</i> L., 1753	<i>Monotrope sucepin</i>	Reproduction certaine ou probable	Informateur : BARDET O., FLIPO S., FRANÇOIS R., HAUGUEL J.-C., NAUCHE G. (Conservatoire des Sites Naturels de Picardie)				
	109506	<i>Neottia nidus-avis</i> (L.) Rich., 1817	<i>Néottie nid d'oiseau, Herbe aux vers</i>	Reproduction certaine ou probable	Bibliographie : CHAPUIS V., MELENEC G., HERCENT J.-L.	Faible			
	110392	<i>Ophrys fuciflora</i> (F.W.Schmidt) Moench, 1802	<i>Ophrys bourdon, Ophrys frelon</i>	Reproduction certaine ou probable	Informateur : HERRY J.-P.				
	110410	<i>Ophrys insectifera</i> L., 1753	<i>Ophrys mouche</i>	Reproduction certaine ou probable	Informateur : FRANÇOIS R. (Conservatoire des Sites Naturels de Picardie)	Faible			
	110477	<i>Ophrys sphegodes</i> Mill., 1768	<i>Ophrys abeille</i>	Reproduction certaine ou probable	Informateur : Fiche ZNIEFF 0410.0000 (1989) : GE.MI.NA.PI. (BOULLET V., GAVORY L.) actualisée en 1994 : C.S.N.P. (A.D.E.P., FRANÇOIS R.)				
	112426	<i>Parnassia palustris</i> L., 1753	<i>Parnassie des marais, Hépatique blanche</i>	Reproduction certaine ou probable	Informateur : BAUDRY F. et G., comm. pers.				
	112783	<i>Petasites hybridus</i> (L.) G.Gaertn., B.Mey. & Scherb., 1801	<i>Pétasite hybride, Herbe aux chapeaux</i>	Reproduction certaine ou probable	Informateur : FRANÇOIS R. (Conservatoire des Sites Naturels de Picardie)	Moyen			
	116547	<i>Pyrola rotundifolia</i> L., 1753	<i>Pyrole à feuilles rondes, Pirole à feuilles rondes</i>	Reproduction certaine ou probable	Informateur : BARDET O., FLIPO S., FRANÇOIS R., HAUGUEL J.-C., NAUCHE G. (Conservatoire des Sites Naturels de Picardie)				
	118557	<i>Rosa tomentosa</i> Sm., 1800	<i>Rosier tomenteux, Églantier tomenteux</i>	Reproduction certaine ou probable	Informateur : LEGRAND J.-P.				
	121606	<i>Scilla bifolia</i> L., 1753	<i>Scille à deux feuilles, Étoile bleue</i>	Reproduction certaine ou probable	Bibliographie : VAST J.	Faible			
	123032	<i>Seseli libanotis</i> (L.) W.D.J.Koch, 1824	<i>Libanotis</i>	Reproduction certaine ou probable	Informateur : LEGRAND J.-P.				

Groupe	Code Espèce (CD_NOM)	Nom scientifique de l'espèce	Nomm vernaculaire de l'espèce	Statut(s) biologique(s)	Sources	Degré d'abondance	Effectif inférieur estimé	Effectif supérieur estimé	Année/ Période d'observation
	124740	<i>Stachys alpina</i> L., 1753	Épiaire des Alpes	Reproduction certaine ou probable	Informateur : FRANÇOIS R. (Conservatoire des Sites Naturels de Picardie)				
	125976	<i>Teucrium botrys</i> L., 1753	Germandrée botryde	Reproduction certaine ou probable	Informateur : BARDET O., FLIPO S., FRANÇOIS R., HAUGUEL J.-C., NAUCHE G. (Conservatoire des Sites Naturels de Picardie)				
	126008	<i>Teucrium montanum</i> L., 1753	Germandrée des montagnes	Reproduction certaine ou probable	Informateur : BARDET O., FLIPO S., FRANÇOIS R., HAUGUEL J.-C., NAUCHE G. (Conservatoire des Sites Naturels de Picardie)				
Poissons	66832	<i>Anguilla anguilla</i> (Linnaeus, 1758)	Anguille d'Europe, Anguille européenne	Reproduction indéterminée	Bibliographie : CONSEIL SUPERIEUR DE LA PECHE. Délég. rég. Compiègne., AGENCE DE L'EAU SEINE-NORMANDIE				
	69182	<i>Cottus gobio</i> Linnaeus, 1758	Chabot, Chabot commun	Reproduction indéterminée	Bibliographie : CONSEIL SUPERIEUR DE LA PECHE. Délég. rég. Compiègne., AGENCE DE L'EAU SEINE-NORMANDIE				
	66333	<i>Lampetra planeri</i> (Bloch, 1784)	Lamproie de Planer, Lamproie de rivière, Petite lamproie, Lamproie de ruisseau européenne	Reproduction indéterminée	Bibliographie : COUTANCEAU J.-P.				
	67778	<i>Salmo trutta fario</i> Linnaeus, 1758	Truite de mer, Truite commune, Truite d'Europe	Reproduction indéterminée	Bibliographie : CONSEIL SUPERIEUR DE LA PECHE. Délég. rég. Compiègne., AGENCE DE L'EAU SEINE-NORMANDIE				
Ptéridophytes	84458	<i>Asplenium adiantum-nigrum</i> L., 1753	Capillaire noir, Doradille noir	Reproduction certaine ou probable	Informateur : LEGRAND J.-P.				
Reptiles	77955	<i>Coronella austriaca</i> Laurenti, 1768	Coronelle lisse	Reproduction indéterminée	Informateur : ROBERT J.-C. (Picardie Nature)	Faible			
	78141	<i>Vipera berus</i> (Linnaeus, 1758)	Vipère péliade	Reproduction indéterminée	Informateur : ROBERT J.-C. (Picardie Nature)				

## 7.2 Espèces autres

Groupe	Code Espèce (CD_NOM)	Nom scientifique de l'espèce	Nomm vernaculaire de l'espèce	Statut(s) biologique(s)	Sources	Degré d'abondance	Effectif inférieur estimé	Effectif supérieur estimé	Année/ Période d'observation
Amphibiens	259	<i>Bufo bufo</i> (Linnaeus, 1758)	<i>Crapaud commun</i> (Le)	Reproduction indéterminée	Informateur : FRANÇOIS R., ROBERT J.-C. (Picardie Nature)				
	318	<i>Rana kl. esculenta</i> Linnaeus, 1758	<i>Grenouille commune</i>	Reproduction indéterminée	Informateur : FRANÇOIS R., ROBERT J.-C. (Picardie Nature)				
	351	<i>Rana temporaria</i> Linnaeus, 1758	<i>Grenouille rousse</i>	Reproduction indéterminée	Informateur : FRANÇOIS R., ROBERT J.-C. (Picardie Nature)				
	155	<i>Triturus helveticus</i> (Razoumowsky, 1789)	<i>Triton palmé</i>	Reproduction indéterminée	Informateur : FRANÇOIS R., ROBERT J.-C. (Picardie Nature)				
Mammifères	61057	<i>Capreolus capreolus</i> (Linnaeus, 1758)	<i>Chevreuril européen,</i> <i>Chevreuril,</i> <i>Brocard (mâle),</i> <i>Chevrette (femelle)</i>	Reproduction indéterminée	Informateur : FRANÇOIS R., ROBERT J.-C. (Picardie Nature)				
	60360	<i>Eptesicus serotinus</i> (Schreber, 1774)	<i>Sérotine commune</i>	Reproduction indéterminée	Informateur : FRANÇOIS R. (Picardie Nature / Groupe d'Etudes Ornithologiques de l'Oise )				
	60015	<i>Erinaceus europaeus</i> Linnaeus, 1758	<i>Hérisson d'Europe</i>	Reproduction indéterminée	Informateur : FRANÇOIS R., ROBERT J.-C. (Picardie Nature)				
	61675	<i>Lepus capensis auct.</i>	<i>Lièvre d'Europe</i>	Reproduction indéterminée	Informateur : FRANÇOIS R., ROBERT J.-C. (Picardie Nature)				
	60674	<i>Martes foina</i> (Erxleben, 1777)	<i>Fouine</i>	Reproduction indéterminée	Informateur : FRANÇOIS R., ROBERT J.-C. (Picardie Nature)				
	60636	<i>Meles meles</i> (Linnaeus, 1758)	<i>Blaireau européen</i>	Reproduction indéterminée	Informateur : FRANÇOIS R., ROBERT J.-C. (Picardie Nature)				
	60686	<i>Mustela erminea</i> Linnaeus, 1758	<i>Hermine</i>	Reproduction indéterminée	Informateur : FRANÇOIS R., ROBERT J.-C. (Picardie Nature)				
	60430	<i>Myotis daubentoni</i>	<i>Murin de Daubenton</i>	Reproduction indéterminée	Informateur : BARDET O., CHAPUIS V., DEHONDT F., FLIPO S., FRANÇOIS R., MECH E. et al. (Coordination Mammalogique du Nord de la France)				

Groupe	Code Espèce (CD_NOM)	Nom scientifique de l'espèce	Nomm vernaculaire de l'espèce	Statut(s) biologique(s)	Sources	Degré d'abondance	Effectif inférieur estimé	Effectif supérieur estimé	Année/ Période d'observation
	60383	<i>Myotis mystacinus</i> (Kuhl, 1817)	<i>Murin à moustaches, Vespertilion à moustaches</i>	Reproduction indéterminée	Informateur : BARDET O., CHAPUIS V., DEHONDT F., FLIPO S., FRANÇOIS R., MECH E. et al. (Coordination Mammalogique du Nord de la France)				
	61448	<i>Ondatra zibethicus</i> (Linnaeus, 1766)	<i>Rat musqué</i>	Reproduction indéterminée	Informateur : FRANÇOIS R., ROBERT J.-C. (Picardie Nature)				
	61714	<i>Oryctolagus cuniculus</i> (Linnaeus, 1758)	<i>Lapin de garenne</i>	Reproduction indéterminée	Informateur : FRANÇOIS R., ROBERT J.-C. (Picardie Nature)				
	60479	<i>Pipistrellus pipistrellus</i> (Schreber, 1774)	<i>Pipistrelle commune</i>	Reproduction indéterminée	Informateur : FRANÇOIS R. (Picardie Nature / Groupe d'Etudes Ornithologiques de l'Oise )				
	61153	<i>Sciurus vulgaris</i> Linnaeus, 1758	<i>Écureuil roux</i>	Reproduction indéterminée	Informateur : FRANÇOIS R., ROBERT J.-C. (Picardie Nature)				
	60981	<i>Sus scrofa</i> Linnaeus, 1758	<i>Sanglier</i>	Reproduction indéterminée	Informateur : FRANÇOIS R., ROBERT J.-C. (Picardie Nature)				
	60249	<i>Talpa europaea</i> Linnaeus, 1758	<i>Taupe d'Europe</i>	Reproduction indéterminée	Informateur : FRANÇOIS R., ROBERT J.-C. (Picardie Nature)				
	60585	<i>Vulpes vulpes</i> (Linnaeus, 1758)	<i>Renard roux</i>	Reproduction indéterminée	Informateur : FRANÇOIS R., ROBERT J.-C. (Picardie Nature)				
Odonates	65440	<i>Aeshna cyanea</i> (O.F. Müller, 1764)	<i>Aeschna bleue (L')</i>	Reproduction indéterminée	Bibliographie : COUTANCEAU J.-P.				
	65446	<i>Aeshna grandis</i> (Linnaeus, 1758)	<i>Grande Aeschna (La)</i>	Reproduction indéterminée	Bibliographie : COUTANCEAU J.-P.				
	65451	<i>Aeshna mixta</i> Latreille, 1805	<i>Aeschna mixte</i>	Reproduction indéterminée	Bibliographie : COUTANCEAU J.-P.				
	65473	<i>Anax imperator</i> Leach, 1815	<i>Anax empereur (L')</i>	Reproduction indéterminée	Bibliographie : COUTANCEAU J.-P.				
	65088	<i>Calopteryx splendens</i> (Harris, 1782)	<i>Caloptéryx éclatant</i>	Reproduction indéterminée	Bibliographie : COUTANCEAU J.-P.				
	65219	<i>Chalcolestes viridis</i> (Vander Linden, 1825)	<i>Leste vert</i>	Reproduction indéterminée	Bibliographie : COUTANCEAU J.-P.				



Groupe	Code Espèce (CD_NOM)	Nom scientifique de l'espèce	Nomm vernaculaire de l'espèce	Statut(s) biologique(s)	Sources	Degré d'abondance	Effectif inférieur estimé	Effectif supérieur estimé	Année/ Période d'observation
	65141	<i>Coenagrion puella</i> (Linnaeus, 1758)	<i>Agrion jouvencelle</i>	Reproduction indéterminée	Bibliographie : COUTANCEAU J.-P.				
	65376	<i>Cordulia aenea</i> (Linnaeus, 1758)	<i>Cordulie bronzée</i> (La)	Reproduction indéterminée	Bibliographie : COUTANCEAU J.-P.				
	65300	<i>Crocothemis erythraea</i> (Brullé, 1832)	<i>Crocothémis écarlate</i> (Le)	Reproduction indéterminée	Bibliographie : COUTANCEAU J.-P.				
	65155	<i>Enallagma cyathigerum</i> (Charpentier, 1840)	<i>Agrion porte-coupe</i>	Reproduction indéterminée	Bibliographie : COUTANCEAU J.-P.				
	65161	<i>Erythromma najas</i> (Hansemann, 1823)	<i>Naiade aux yeux rouges</i> (La)	Reproduction indéterminée	Bibliographie : COUTANCEAU J.-P.				
	65165	<i>Erythromma viridulum</i> (Charpentier, 1840)	<i>Naiade au corps vert</i> (La)	Reproduction indéterminée	Bibliographie : COUTANCEAU J.-P.				
	65227	<i>Gomphus pulchellus</i> Selys, 1840	<i>Gomphe joli</i> (Le)	Reproduction indéterminée	Bibliographie : COUTANCEAU J.-P.				
	65109	<i>Ischnura elegans</i> (Vander Linden, 1820)	<i>Agrion élégant</i>	Reproduction indéterminée	Bibliographie : COUTANCEAU J.-P.				
	65262	<i>Libellula depressa</i> Linnaeus, 1758	<i>Libellule déprimée</i> (La)	Reproduction indéterminée	Bibliographie : COUTANCEAU J.-P.				
	65265	<i>Libellula fulva</i> O.F. Müller, 1764	<i>Libellule fauve</i> (La)	Reproduction indéterminée	Bibliographie : COUTANCEAU J.-P.				
	65271	<i>Libellula quadrimaculata</i> Linnaeus, 1758	<i>Libellule quadrimaculée</i> (La), <i>Libellule à quatre taches</i> (La)	Reproduction indéterminée	Bibliographie : COUTANCEAU J.-P.				
	65290	<i>Orthetrum brunneum</i> (Boyer de Fonscolombe, 1837)	<i>Orthétrum brun</i> (L')	Passage, migration	Bibliographie : COUTANCEAU J.-P.				1905

Groupe	Code Espèce (CD_NOM)	Nom scientifique de l'espèce	Nomm vernaculaire de l'espèce	Statut(s) biologique(s)	Sources	Degré d'abondance	Effectif inférieur estimé	Effectif supérieur estimé	Année/ Période d'observation
	65278	<i>Orthetrum cancellatum</i> (Linnaeus, 1758)	Orthétrum réticulé (L')	Reproduction indéterminée	Bibliographie : COUTANCEAU J.-P.				
	65184	<i>Platycnemis pennipes</i> (Pallas, 1771)	Agrion à larges pattes, Pennipatte bleuâtre	Reproduction indéterminée	Bibliographie : COUTANCEAU J.-P.				
	65101	<i>Pyrrosoma nymphula</i> (Sulzer, 1776)	Petite nymphe au corps de feu (La)	Reproduction indéterminée	Bibliographie : COUTANCEAU J.-P.				
	65327	<i>Sympetrum flaveolum</i> (Linnaeus, 1758)	Sympétrum jaune d'or (Le)	Passage, migration	Bibliographie : COUTANCEAU J.-P.				1905
	65322	<i>Sympetrum sanguineum</i> (O.F. Müller, 1764)	Sympétrum sanguin (Le), Sympétrum rouge sang (Le)	Reproduction indéterminée	Bibliographie : COUTANCEAU J.-P.				
	65344	<i>Sympetrum striolatum</i> (Charpentier, 1840)	Sympétrum fascié (Le)	Reproduction indéterminée	Bibliographie : COUTANCEAU J.-P.				
Oiseaux	2891	<i>Accipiter gentilis</i> (Linnaeus, 1758)	Autour des palombes	Passage, migration	Informateur : ROBERT J.-C. (Picardie Nature)				1905
	2895	<i>Accipiter nisus</i> (Linnaeus, 1758)	Épervier d'Europe	Reproduction certaine ou probable	Informateur : FRANÇOIS R., ROBERT J.-C. (Picardie Nature)				1905
	4192	<i>Acrocephalus palustris</i> (Bechstein, 1798)	Rousserolle verderolle	Reproduction certaine ou probable	Informateur : FRANÇOIS R., ROBERT J.-C. (Picardie Nature)				1905
	4187	<i>Acrocephalus schoenobaenus</i> (Linnaeus, 1758)	Phragmite des joncs	Reproduction certaine ou probable	Informateur : FRANÇOIS R., ROBERT J.-C. (Picardie Nature)				1905
	4195	<i>Acrocephalus scirpaceus</i> (Hermann, 1804)	Rousserolle effarvate	Reproduction certaine ou probable	Informateur : FRANÇOIS R., ROBERT J.-C. (Picardie Nature)				1905
	1966	<i>Anas platyrhynchos</i> Linnaeus, 1758	Canard colvert	Reproduction certaine ou probable	Informateur : FRANÇOIS R., ROBERT J.-C. (Picardie Nature)				1905

Groupe	Code Espèce (CD_NOM)	Nom scientifique de l'espèce	Nomm vernaculaire de l'espèce	Statut(s) biologique(s)	Sources	Degré d'abondance	Effectif inférieur estimé	Effectif supérieur estimé	Année/ Période d'observation
	3525	<i>Asio flammeus</i> (Pontoppidan, 1763)	<i>Hibou des marais</i>	Passage, migration	Informateur : ROBERT J.-C. (Picardie Nature)				1905
	3522	<i>Asio otus</i> (Linnaeus, 1758)	<i>Hibou moyen-duc</i>	Reproduction certaine ou probable	Informateur : FRANÇOIS R., ROBERT J.-C. (Picardie Nature)				1905
	2473	<i>Butor stellaris</i> (Linnaeus, 1758)	<i>Butor étoilé</i>	Passage, migration	Informateur : ROBERT J.-C. (Picardie Nature)				1905
	2808	<i>Bucephala clangula</i> (Linnaeus, 1758)	<i>Garrot à oeil d'or</i>	Passage, migration	Informateur : ROBERT J.-C. (Picardie Nature)				1905
	2623	<i>Buteo buteo</i> (Linnaeus, 1758)	<i>Buse variable</i>	Reproduction certaine ou probable	Informateur : FRANÇOIS R., ROBERT J.-C. (Picardie Nature)				1905
	4151	<i>Cettia cetti</i> (Temminck, 1820)	<i>Bouscarle de Cetti</i>	Passage, migration	Informateur : ROBERT J.-C. (Picardie Nature)				1905
	2517	<i>Ciconia ciconia</i> (Linnaeus, 1758)	<i>Cigogne blanche</i>	Passage, migration	Informateur : ROBERT J.-C. (Picardie Nature)				1905
	4625	<i>Coccothraustes coccothraustes</i> (Linnaeus, 1758)	<i>Grosbec casse-noyaux</i>	Reproduction certaine ou probable	Informateur : FRANÇOIS R., ROBERT J.-C. (Picardie Nature)				1905
	3422	<i>Columba oenas</i> Linnaeus, 1758	<i>Pigeon colombin</i>	Reproduction certaine ou probable	Informateur : FRANÇOIS R., ROBERT J.-C. (Picardie Nature)				1905
	3630	<i>Dendrocopos minor</i> (Linnaeus, 1758)	<i>Pic épeichette</i>	Reproduction certaine ou probable	Informateur : FRANÇOIS R., ROBERT J.-C. (Picardie Nature)				1905
	2497	<i>Egretta garzetta</i> (Linnaeus, 1766)	<i>Aigrette garzette</i>	Passage, migration	Informateur : ROBERT J.-C. (Picardie Nature)				1905
	2676	<i>Falco columbarius</i> Linnaeus, 1758	<i>Faucon émerillon</i>	Passage, migration	Informateur : ROBERT J.-C. (Picardie Nature)				1905
	2669	<i>Falco tinnunculus</i> Linnaeus, 1758	<i>Faucon crécerelle</i>	Reproduction certaine ou probable	Informateur : FRANÇOIS R., ROBERT J.-C. (Picardie Nature)				1905

Groupe	Code Espèce (CD_NOM)	Nom scientifique de l'espèce	Nomm vernaculaire de l'espèce	Statut(s) biologique(s)	Sources	Degré d'abondance	Effectif inférieur estimé	Effectif supérieur estimé	Année/ Période d'observation
	4330	<i>Ficedula hypoleuca</i> (Pallas, 1764)	<i>Gobemouche noir</i>	Passage, migration	Informateur : ROBERT J.-C. (Picardie Nature)				1905
	4568	<i>Fringilla montifringilla</i> Linnaeus, 1758	<i>Pinson du nord, Pinson des Ardennes</i>	Hivernage, séjour hors de période de reproduction	Informateur : ROBERT J.-C. (Picardie Nature)				1905
	3076	<i>Grus grus</i> (Linnaeus, 1758)	<i>Grue cendrée</i>	Passage, migration	Informateur : ROBERT J.-C. (Picardie Nature)				1905
	4215	<i>Hippolais polyglotta</i> (Vieillot, 1817)	<i>Hypolaïs polyglotte, Petit contrefaisant</i>	Reproduction certaine ou probable	Informateur : FRANÇOIS R., ROBERT J.-C. (Picardie Nature)				1905
	2477	<i>Ixobrychus minutus</i> (Linnaeus, 1766)	<i>Butor blongios, Blongios nain</i>	Passage, migration	Informateur : ROBERT J.-C. (Picardie Nature)				1905
	3814	<i>Lanius excubitor</i> Linnaeus, 1758	<i>Pie-grièche grise</i>	Passage, migration	Informateur : ROBERT J.-C. (Picardie Nature)				1905
	4167	<i>Locustella naevia</i> (Boddaert, 1783)	<i>Locustelle tachetée</i>	Reproduction certaine ou probable	Informateur : FRANÇOIS R., ROBERT J.-C. (Picardie Nature)				1905
	2794	<i>Melanitta nigra</i> (Linnaeus, 1758)	<i>Macreuse noire</i>	Passage, migration	Informateur : ROBERT J.-C. (Picardie Nature)				1905
	2840	<i>Milvus migrans</i> (Boddaert, 1783)	<i>Milan noir</i>	Passage, migration	Informateur : ROBERT J.-C. (Picardie Nature)				1905
	2844	<i>Milvus milvus</i> (Linnaeus, 1758)	<i>Milan royal</i>	Passage, migration	Informateur : ROBERT J.-C. (Picardie Nature)				1905
	2576	<i>Numenius arquata</i> (Linnaeus, 1758)	<i>Courlis cendré</i>	Passage, migration	Informateur : ROBERT J.-C. (Picardie Nature)				1905
	3803	<i>Oriolus oriolus</i> (Linnaeus, 1758)	<i>Loriot d'Europe, Loriot jaune</i>	Reproduction certaine ou probable	Informateur : FRANÇOIS R., ROBERT J.-C. (Picardie Nature)				1905
	4338	<i>Panurus biarmicus</i> (Linnaeus, 1758)	<i>Panure à moustaches, Mésange à moustaches</i>	Passage, migration	Informateur : ROBERT J.-C. (Picardie Nature)				1905

Groupe	Code Espèce (CD_NOM)	Nom scientifique de l'espèce	Nomm vernaculaire de l'espèce	Statut(s) biologique(s)	Sources	Degré d'abondance	Effectif inférieur estimé	Effectif supérieur estimé	Année/ Période d'observation
	2440	<i>Phalacrocorax carbo</i> (Linnaeus, 1758)	Grand Cormoran	Passage, migration	Informateur : ROBERT J.-C. (Picardie Nature)				1905
	4269	<i>Phylloscopus bonelli</i> (Vieillot, 1819)	Pouillot de Bonelli	Passage, migration	Informateur : ROBERT J.-C. (Picardie Nature)				1905
	4272	<i>Phylloscopus sibilatrix</i> (Bechstein, 1793)	Pouillot siffleur	Reproduction certaine ou probable	Informateur : FRANÇOIS R., ROBERT J.-C. (Picardie Nature)				1905
	3161	<i>Pluvialis apricaria</i> (Linnaeus, 1758)	Pluvier doré	Passage, migration	Informateur : ROBERT J.-C. (Picardie Nature)				1905
	974	<i>Podiceps nigricollis</i> Brehm, 1831	Grèbe à cou noir	Passage, migration	Informateur : ROBERT J.-C. (Picardie Nature)				1905
	3116	<i>Recurvirostra avosetta</i> Linnaeus, 1758	Avocette élégante	Passage, migration	Informateur : ROBERT J.-C. (Picardie Nature)				1905
	3688	<i>Riparia riparia</i> (Linnaeus, 1758)	Hirondelle de rivage	Reproduction certaine ou probable	Informateur : FRANÇOIS R., ROBERT J.-C. (Picardie Nature)				1905
	4049	<i>Saxicola rubetra</i> (Linnaeus, 1758)	Traquet tarier, Tarier des prés	Passage, migration	Informateur : ROBERT J.-C. (Picardie Nature)				1905
	4053	<i>Saxicola torquata</i> (Linnaeus, 1766)	Tarier pâtre	Reproduction certaine ou probable	Informateur : FRANÇOIS R., ROBERT J.-C. (Picardie Nature)				1905
	3343	<i>Sterna hirundo</i> Linnaeus, 1758	Sterne pierregarin	Passage, migration	Informateur : FRANÇOIS R., ROBERT J.-C. (Picardie Nature)				1905
	3518	<i>Strix aluco</i> Linnaeus, 1758	Chouette hulotte	Reproduction certaine ou probable	Informateur : FRANÇOIS R., ROBERT J.-C. (Picardie Nature)				1905
	4247	<i>Sylvia curruca</i> (Linnaeus, 1758)	Fauvette babillarde	Reproduction certaine ou probable	Informateur : FRANÇOIS R., ROBERT J.-C. (Picardie Nature)				1905
	977	<i>Tachybaptus ruficollis</i> (Pallas, 1764)	Grèbe castagneux	Reproduction certaine ou probable	Informateur : FRANÇOIS R., ROBERT J.-C. (Picardie Nature)				1905

Groupe	Code Espèce (CD_NOM)	Nom scientifique de l'espèce	Nomm vernaculaire de l'espèce	Statut(s) biologique(s)	Sources	Degré d'abondance	Effectif inférieur estimé	Effectif supérieur estimé	Année/ Période d'observation
	2767	<i>Tadorna tadorna</i> (Linnaeus, 1758)	<i>Tadorne de Belon</i>	Passage, migration	Informateur : ROBERT J.-C. (Picardie Nature)				1905
	4142	<i>Turdus viscivorus</i> Linnaeus, 1758	<i>Grive draine</i>	Reproduction certaine ou probable	Informateur : FRANÇOIS R., ROBERT J.-C. (Picardie Nature)				1905
	3482	<i>Tyto alba</i> (Scopoli, 1769)	<i>Chouette effraie, Effraie des clochers</i>	Reproduction certaine ou probable	Informateur : FRANÇOIS R., ROBERT J.-C. (Picardie Nature)				1905
	3590	<i>Upupa epops</i> Linnaeus, 1758	<i>Huppe fasciée</i>	Passage, migration	Informateur : ROBERT J.-C. (Picardie Nature)				1905
	3187	<i>Vanellus vanellus</i> (Linnaeus, 1758)	<i>Vanneau huppé</i>	Passage, migration	Informateur : ROBERT J.-C. (Picardie Nature)				1905
Phanérogames	84306	<i>Asperula cynanchica</i> L., 1753	<i>Herbe à l'esquinancie, Aspérule des sables</i>	Reproduction certaine ou probable	Informateur : BARDET O., COPPA G., FLIPO S., FRANÇOIS R., HAUGUEL J.-C., NAUCHE G. (Conservatoire des Sites Naturels de Picardie), BOULLET V. (Conservatoire de Botanique National de Bailleul)				
	87044	<i>Bupleurum falcatum</i> L., 1753	<i>Buplèvre en faux, Percefeuille</i>	Reproduction certaine ou probable	Informateur : BARDET O., COPPA G., FLIPO S., FRANÇOIS R., HAUGUEL J.-C., NAUCHE G. (Conservatoire des Sites Naturels de Picardie), BOULLET V. (Conservatoire de Botanique National de Bailleul)				
	88415	<i>Carex caryophyllea</i> Latourr., 1785	<i>Laïche printanière, Laïche du printemps</i>	Reproduction certaine ou probable	Informateur : FRANÇOIS R. (Picardie Nature / Groupe d'Etudes Ornithologiques de l'Oise)				
	88510	<i>Carex flacca</i> Schreb., 1771	<i>Laïche glauque, Langue-de-pic</i>	Reproduction certaine ou probable	Informateur : BARDET O., COPPA G., FLIPO S., FRANÇOIS R., HAUGUEL J.-C., NAUCHE G. (Conservatoire des Sites Naturels de Picardie), BOULLET V. (Conservatoire de Botanique National de Bailleul)				
	91274	<i>Cirsium acaule</i> Scop., 1769	<i>Cirse sans tige</i>	Reproduction certaine ou probable	Informateur : BARDET O., COPPA G., FLIPO S., FRANÇOIS R., HAUGUEL J.-C., NAUCHE G. (Conservatoire des Sites Naturels de Picardie), BOULLET V. (Conservatoire de Botanique National de Bailleul)				

Groupe	Code Espèce (CD_NOM)	Nom scientifique de l'espèce	Nomm vernaculaire de l'espèce	Statut(s) biologique(s)	Sources	Degré d'abondance	Effectif inférieur estimé	Effectif supérieur estimé	Année/ Période d'observation
	92497	<i>Cornus mas</i> L., 1753	<i>Cornouiller mâle, Cornouiller sauvage</i>	Reproduction certaine ou probable	Informateur : BARDET O., COPPA G., FLIPO S., FRANÇOIS R., HAUGUEL J.-C., NAUCHE G. (Conservatoire des Sites Naturels de Picardie), BOULLET V. (Conservatoire de Botanique National de Bailleul)				
	97141	<i>Eryngium campestre</i> L., 1753	<i>Chardon Roland, Panicaud champêtre</i>	Reproduction certaine ou probable	Informateur : BARDET O., COPPA G., FLIPO S., FRANÇOIS R., HAUGUEL J.-C., NAUCHE G. (Conservatoire des Sites Naturels de Picardie), BOULLET V. (Conservatoire de Botanique National de Bailleul)				
	99828	<i>Genista tinctoria</i> L., 1753	<i>Genêt des teinturiers, Petit Genêt</i>	Reproduction certaine ou probable	Informateur : BARDET O., COPPA G., FLIPO S., FRANÇOIS R., HAUGUEL J.-C., NAUCHE G. (Conservatoire des Sites Naturels de Picardie), BOULLET V. (Conservatoire de Botanique National de Bailleul)				
	100607	<i>Gymnadenia conopsea</i> (L.) R.Br., 1813	<i>Gymnadénie moucheron, Orchis moucheron, Orchis moustique</i>	Reproduction certaine ou probable	Informateur : FRANÇOIS R. (Picardie Nature / Groupe d'Etudes Ornithologiques de l'Oise )				
	100956	<i>Helianthemum nummularium</i> (L.) Mill., 1768	<i>Hélianthème jaune, Hélianthème commun</i>	Reproduction certaine ou probable	Informateur : BARDET O., COPPA G., FLIPO S., FRANÇOIS R., HAUGUEL J.-C., NAUCHE G. (Conservatoire des Sites Naturels de Picardie), BOULLET V. (Conservatoire de Botanique National de Bailleul)				
	102235	<i>Hieracium murorum</i> L., 1753	<i>Épervière des murs</i>	Reproduction certaine ou probable	Bibliographie : CHAPUIS V., MELENEC G., HERCENT J.-L.				
	102797	<i>Himantoglossum hircinum</i> (L.) Spreng., 1826	<i>Orchis bouc, Himantoglosse à odeur de bouc</i>	Reproduction certaine ou probable	Informateur : FRANÇOIS R. (Picardie Nature / Groupe d'Etudes Ornithologiques de l'Oise )				
	104665	<i>Koeleria pyramidata</i> (Lam.) P.Beauv., 1812	<i>Koelérie pyramidale</i>	Reproduction certaine ou probable	Informateur : FRANÇOIS R. (Picardie Nature / Groupe d'Etudes Ornithologiques de l'Oise )				
	110335	<i>Ophrys apifera</i> Huds., 1762	<i>Ophrys abeille</i>	Reproduction certaine ou probable	Informateur : FRANÇOIS R. (Picardie Nature / Groupe d'Etudes Ornithologiques de l'Oise )				

Groupe	Code Espèce (CD_NOM)	Nom scientifique de l'espèce	Nomm vernaculaire de l'espèce	Statut(s) biologique(s)	Sources	Degré d'abondance	Effectif inférieur estimé	Effectif supérieur estimé	Année/ Période d'observation
	113182	<i>Phleum bertolonii</i> DC., 1813	<i>Fléole de Bertoloni</i>	Reproduction certaine ou probable	Bibliographie : CHAPUIS V., MELENEC G., HERCENT J.-L.				
	117530	<i>Rhamnus cathartica</i> L., 1753	<i>Nerprun purgatif</i>	Reproduction certaine ou probable	Informateur : FRANÇOIS R. (Picardie Nature / Groupe d'Etudes Ornithologiques de l'Oise)				
	118329	<i>Rosa micrantha</i> Borrer ex Sm., 1812	<i>Rosier à petites fleurs, Églantier à petites fleurs</i>	Reproduction certaine ou probable	Bibliographie : CHAPUIS V., MELENEC G., HERCENT J.-L.				
	120712	<i>Sambucus ebulus</i> L., 1753	<i>Sureau yèble, Herbe à l'aveugle</i>	Reproduction certaine ou probable	Bibliographie : CHAPUIS V., MELENEC G., HERCENT J.-L.				
	123037	<i>Seseli montanum</i> L., 1753	<i>Séséli des montagnes</i>	Reproduction certaine ou probable	Bibliographie : CHAPUIS V., MELENEC G., HERCENT J.-L.				
	125295	<i>Succisa pratensis</i> Moench, 1794	<i>Succise des prés, Herbe du Diable</i>	Reproduction certaine ou probable	Informateur : BARDET O., COPPA G., FLIPO S., FRANÇOIS R., HAUGUEL J.-C., NAUCHE G. (Conservatoire des Sites Naturels de Picardie), BOULLET V. (Conservatoire de Botanique National de Bailleul)				
	125981	<i>Teucrium chamaedrys</i> L., 1753	<i>Germandrée petit-chêne, Chênette</i>	Reproduction certaine ou probable	Informateur : BARDET O., COPPA G., FLIPO S., FRANÇOIS R., HAUGUEL J.-C., NAUCHE G. (Conservatoire des Sites Naturels de Picardie), BOULLET V. (Conservatoire de Botanique National de Bailleul)				
	128298	<i>Urtica urens</i> L., 1753	<i>Ortie brûlante, Ortie grièche</i>	Reproduction certaine ou probable	Bibliographie : ETUDES RECHERCHE EN ENVIRONNEMENT (JULVE P.)				
	129083	<i>Viburnum lantana</i> L., 1753	<i>Viorne mancienne</i>	Reproduction certaine ou probable	Informateur : BARDET O., COPPA G., FLIPO S., FRANÇOIS R., HAUGUEL J.-C., NAUCHE G. (Conservatoire des Sites Naturels de Picardie), BOULLET V. (Conservatoire de Botanique National de Bailleul)				



Groupe	Code Espèce (CD_NOM)	Nom scientifique de l'espèce	Nomm vernaculaire de l'espèce	Statut(s) biologique(s)	Sources	Degré d'abondance	Effectif inférieur estimé	Effectif supérieur estimé	Année/ Période d'observation
	129087	<i>Viburnum opulus L., 1753</i>	<i>Viorne obier, Viorne aquatique</i>	Reproduction certaine ou probable	Informateur : BARDET O., COPPA G., FLIPO S., FRANÇOIS R., HAUGUEL J.-C., NAUCHE G. (Conservatoire des Sites Naturels de Picardie), BOULLET V. (Conservatoire de Botanique National de Bailleul)				
Reptiles	77490	<i>Anguis fragilis Linnaeus, 1758</i>	<i>Orvet fragile</i>	Reproduction indéterminée	Informateur : FRANÇOIS R., ROBERT J.-C. (Picardie Nature)				
	77692	<i>Lacerta vivipara Jacquin, 1787</i>	<i>Lézard vivipare</i>	Reproduction indéterminée	Informateur : FRANÇOIS R., ROBERT J.-C. (Picardie Nature)				
	78064	<i>Natrix natrix (Linnaeus, 1758)</i>	<i>Couleuvre helvétique</i>	Reproduction indéterminée	Informateur : FRANÇOIS R., ROBERT J.-C. (Picardie Nature)				

### 7.3 Espèces à statut réglementé

Groupe	Code Espèce (CD_NOM)	Espèce (nom scientifique)	Statut de détermination	Réglementation
Amphibiens	197	<i>Alytes obstetricans</i> (Laurenti, 1768)	Déterminante	Directive 92/43/CEE (Directive européenne dite Directive Habitats-Faune-Flore) ( <a href="#">lien</a> ) Listes des amphibiens et des reptiles protégés sur l'ensemble du territoire français et les modalités de leur protection ( <a href="#">lien</a> )
	252	<i>Pelodytes punctatus</i> (Daudin, 1803)	Déterminante	Listes des amphibiens et des reptiles protégés sur l'ensemble du territoire français et les modalités de leur protection ( <a href="#">lien</a> )
	259	<i>Bufo bufo</i> (Linnaeus, 1758)	Autre	Listes des amphibiens et des reptiles protégés sur l'ensemble du territoire français et les modalités de leur protection ( <a href="#">lien</a> )
	351	<i>Rana temporaria</i> Linnaeus, 1758	Autre	Directive 92/43/CEE (Directive européenne dite Directive Habitats-Faune-Flore) ( <a href="#">lien</a> ) Listes des amphibiens et des reptiles protégés sur l'ensemble du territoire français et les modalités de leur protection ( <a href="#">lien</a> )
Insectes	53865	<i>Euphydryas aurinia</i> (Rottemburg, 1775)	Déterminante	Directive 92/43/CEE (Directive européenne dite Directive Habitats-Faune-Flore) ( <a href="#">lien</a> )
				Liste des insectes protégés sur l'ensemble du territoire et les modalités de leur protection ( <a href="#">lien</a> )
Mammifères	60015	<i>Erinaceus europaeus</i> Linnaeus, 1758	Autre	Liste des mammifères terrestres protégés sur l'ensemble du territoire français et les modalités de leur protection ( <a href="#">lien</a> )
	60127	<i>Neomys fodiens</i> (Pennant, 1771)	Déterminante	Liste des mammifères terrestres protégés sur l'ensemble du territoire français et les modalités de leur protection ( <a href="#">lien</a> )
	60295	<i>Rhinolophus ferrumequinum</i> (Schreber, 1774)	Déterminante	Directive 92/43/CEE (Directive européenne dite Directive Habitats-Faune-Flore) ( <a href="#">lien</a> )
				Liste des mammifères terrestres protégés sur l'ensemble du territoire français et les modalités de leur protection ( <a href="#">lien</a> )
	60360	<i>Eptesicus serotinus</i> (Schreber, 1774)	Autre	Directive 92/43/CEE (Directive européenne dite Directive Habitats-Faune-Flore) ( <a href="#">lien</a> )
				Liste des mammifères terrestres protégés sur l'ensemble du territoire français et les modalités de leur protection ( <a href="#">lien</a> )
	60383	<i>Myotis mystacinus</i> (Kuhl, 1817)	Autre	Directive 92/43/CEE (Directive européenne dite Directive Habitats-Faune-Flore) ( <a href="#">lien</a> )
				Liste des mammifères terrestres protégés sur l'ensemble du territoire français et les modalités de leur protection ( <a href="#">lien</a> )
	60400	<i>Myotis emarginatus</i> (E. Geoffroy, 1806)	Déterminante	Directive 92/43/CEE (Directive européenne dite Directive Habitats-Faune-Flore) ( <a href="#">lien</a> )
				Liste des mammifères terrestres protégés sur l'ensemble du territoire français et les modalités de leur protection ( <a href="#">lien</a> )
60408	<i>Myotis nattereri</i> (Kuhl, 1817)	Déterminante	Directive 92/43/CEE (Directive européenne dite Directive Habitats-Faune-Flore) ( <a href="#">lien</a> )	
			Liste des mammifères terrestres protégés sur l'ensemble du territoire français et les modalités de leur protection ( <a href="#">lien</a> )	
60418	<i>Myotis myotis</i> (Borkhausen, 1797)	Déterminante	Directive 92/43/CEE (Directive européenne dite Directive Habitats-Faune-Flore) ( <a href="#">lien</a> )	
			Liste des mammifères terrestres protégés sur l'ensemble du territoire français et les modalités de leur protection ( <a href="#">lien</a> )	
60479	<i>Pipistrellus pipistrellus</i> (Schreber, 1774)	Autre	Directive 92/43/CEE (Directive européenne dite Directive Habitats-Faune-Flore) ( <a href="#">lien</a> )	
			Liste des mammifères terrestres protégés sur l'ensemble du territoire français et les modalités de leur protection ( <a href="#">lien</a> )	

Groupe	Code Espèce (CD_NOM)	Espèce (nom scientifique)	Statut de détermination	Réglementation
	60585	<i>Vulpes vulpes</i> (Linnaeus, 1758)	Autre	Liste des espèces de gibier dont la chasse est autorisée ( <a href="#">lien</a> )
	60636	<i>Meles meles</i> (Linnaeus, 1758)	Autre	Liste des espèces de gibier dont la chasse est autorisée ( <a href="#">lien</a> )
	60674	<i>Martes foina</i> (Erxleben, 1777)	Autre	Liste des espèces de gibier dont la chasse est autorisée ( <a href="#">lien</a> )
	60686	<i>Mustela erminea</i> Linnaeus, 1758	Autre	Liste des espèces de gibier dont la chasse est autorisée ( <a href="#">lien</a> )
	60981	<i>Sus scrofa</i> Linnaeus, 1758	Autre	Liste des espèces de gibier dont la chasse est autorisée ( <a href="#">lien</a> )
	61057	<i>Capreolus capreolus</i> (Linnaeus, 1758)	Autre	Liste des espèces de gibier dont la chasse est autorisée ( <a href="#">lien</a> )
	61153	<i>Sciurus vulgaris</i> Linnaeus, 1758	Autre	Liste des mammifères terrestres protégés sur l'ensemble du territoire français et les modalités de leur protection ( <a href="#">lien</a> )
	61448	<i>Ondatra zibethicus</i> (Linnaeus, 1766)	Autre	Interdiction d'introduction de certaines espèces d'animaux vertébrés dans le milieu naturel sur le territoire français métropolitain ( <a href="#">lien</a> )
				Liste des espèces de gibier dont la chasse est autorisée ( <a href="#">lien</a> )
61636	<i>Musccardinus avellanarius</i> (Linnaeus, 1758)	Déterminante	Directive 92/43/CEE (Directive européenne dite Directive Habitats-Faune-Flore) ( <a href="#">lien</a> )	
			Liste des mammifères terrestres protégés sur l'ensemble du territoire français et les modalités de leur protection ( <a href="#">lien</a> )	
61714	<i>Oryctolagus cuniculus</i> (Linnaeus, 1758)	Autre	Liste des espèces de gibier dont la chasse est autorisée ( <a href="#">lien</a> )	
Oiseaux	974	<i>Podiceps nigricollis</i> Brehm, 1831	Autre	Liste des oiseaux protégés sur l'ensemble du territoire et les modalités de leur protection ( <a href="#">lien</a> )
	977	<i>Tachybaptus ruficollis</i> (Pallas, 1764)	Autre	Liste des oiseaux protégés sur l'ensemble du territoire et les modalités de leur protection ( <a href="#">lien</a> )
	1966	<i>Anas platyrhynchos</i> Linnaeus, 1758	Autre	Liste des espèces de gibier dont la chasse est autorisée ( <a href="#">lien</a> )
	2440	<i>Phalacrocorax carbo</i> (Linnaeus, 1758)	Autre	Liste des oiseaux protégés sur l'ensemble du territoire et les modalités de leur protection ( <a href="#">lien</a> )
	2473	<i>Botaurus stellaris</i> (Linnaeus, 1758)	Autre	Directive 79/409/CEE (Directive européenne dite Directive Oiseaux) ( <a href="#">lien</a> )
				Liste des oiseaux protégés sur l'ensemble du territoire et les modalités de leur protection ( <a href="#">lien</a> )
	2477	<i>Ixobrychus minutus</i> (Linnaeus, 1766)	Autre	Directive 79/409/CEE (Directive européenne dite Directive Oiseaux) ( <a href="#">lien</a> )
				Liste des espèces de vertébrés protégées menacées d'extinction en France et dont l'aire de répartition excède le territoire d'un département ( <a href="#">lien</a> )
				Liste des oiseaux protégés sur l'ensemble du territoire et les modalités de leur protection ( <a href="#">lien</a> )
	2497	<i>Egretta garzetta</i> (Linnaeus, 1766)	Autre	Directive 79/409/CEE (Directive européenne dite Directive Oiseaux) ( <a href="#">lien</a> )
Liste des oiseaux protégés sur l'ensemble du territoire et les modalités de leur protection ( <a href="#">lien</a> )				
Liste des oiseaux représentés dans le département de la Guyane protégés sur l'ensemble du territoire et les modalités de leur protection ( <a href="#">lien</a> )				
2517	<i>Ciconia ciconia</i> (Linnaeus, 1758)	Autre	Directive 79/409/CEE (Directive européenne dite Directive Oiseaux) ( <a href="#">lien</a> )	
			Liste des oiseaux protégés sur l'ensemble du territoire et les modalités de leur protection ( <a href="#">lien</a> )	

Groupe	Code Espèce (CD_NOM)	Espèce (nom scientifique)	Statut de détermination	Réglementation
	2576	<i>Numenius arquata</i> (Linnaeus, 1758)	Autre	Liste des espèces de gibier dont la chasse est autorisée ( <a href="#">lien</a> ) Protection et commercialisation de certaines espèces d'oiseaux sur le territoire français national ( <a href="#">lien</a> )
	2623	<i>Buteo buteo</i> (Linnaeus, 1758)	Autre	Liste des oiseaux protégés sur l'ensemble du territoire et les modalités de leur protection ( <a href="#">lien</a> )
	2669	<i>Falco tinnunculus</i> Linnaeus, 1758	Autre	Liste des oiseaux protégés sur l'ensemble du territoire et les modalités de leur protection ( <a href="#">lien</a> ) Liste des oiseaux représentés dans le département de la Guyane protégés sur l'ensemble du territoire et les modalités de leur protection ( <a href="#">lien</a> )
	2676	<i>Falco columbarius</i> Linnaeus, 1758	Autre	Directive 79/409/CEE (Directive européenne dite Directive Oiseaux) ( <a href="#">lien</a> ) Liste des oiseaux protégés sur l'ensemble du territoire et les modalités de leur protection ( <a href="#">lien</a> ) Liste des oiseaux représentés dans le département de la Guyane protégés sur l'ensemble du territoire et les modalités de leur protection ( <a href="#">lien</a> )
	2679	<i>Falco subbuteo</i> Linnaeus, 1758	Déterminante	Liste des oiseaux protégés sur l'ensemble du territoire et les modalités de leur protection ( <a href="#">lien</a> )
	2706	<i>Cygnus olor</i> (Gmelin, 1803)	Déterminante	Liste des oiseaux protégés sur l'ensemble du territoire et les modalités de leur protection ( <a href="#">lien</a> )
	2767	<i>Tadorna tadorna</i> (Linnaeus, 1758)	Autre	Liste des oiseaux protégés sur l'ensemble du territoire et les modalités de leur protection ( <a href="#">lien</a> )
	2794	<i>Melanitta nigra</i> (Linnaeus, 1758)	Autre	Liste des espèces de gibier dont la chasse est autorisée ( <a href="#">lien</a> ) Protection et commercialisation de certaines espèces d'oiseaux sur le territoire français national ( <a href="#">lien</a> )
	2808	<i>Bucephala clangula</i> (Linnaeus, 1758)	Autre	Liste des espèces de gibier dont la chasse est autorisée ( <a href="#">lien</a> ) Protection et commercialisation de certaines espèces d'oiseaux sur le territoire français national ( <a href="#">lien</a> )
	2832	<i>Pernis apivorus</i> (Linnaeus, 1758)	Déterminante	Directive 79/409/CEE (Directive européenne dite Directive Oiseaux) ( <a href="#">lien</a> ) Liste des oiseaux protégés sur l'ensemble du territoire et les modalités de leur protection ( <a href="#">lien</a> )
	2840	<i>Milvus migrans</i> (Boddaert, 1783)	Autre	Directive 79/409/CEE (Directive européenne dite Directive Oiseaux) ( <a href="#">lien</a> ) Liste des oiseaux protégés sur l'ensemble du territoire et les modalités de leur protection ( <a href="#">lien</a> )
	2844	<i>Milvus milvus</i> (Linnaeus, 1758)	Autre	Directive 79/409/CEE (Directive européenne dite Directive Oiseaux) ( <a href="#">lien</a> ) Liste des oiseaux protégés sur l'ensemble du territoire et les modalités de leur protection ( <a href="#">lien</a> )
	2881	<i>Circus cyaneus</i> (Linnaeus, 1758)	Déterminante	Directive 79/409/CEE (Directive européenne dite Directive Oiseaux) ( <a href="#">lien</a> ) Liste des oiseaux protégés sur l'ensemble du territoire et les modalités de leur protection ( <a href="#">lien</a> )
	2887	<i>Circus pygargus</i> (Linnaeus, 1758)	Déterminante	Directive 79/409/CEE (Directive européenne dite Directive Oiseaux) ( <a href="#">lien</a> ) Liste des oiseaux protégés sur l'ensemble du territoire et les modalités de leur protection ( <a href="#">lien</a> )
	2891	<i>Accipiter gentilis</i> (Linnaeus, 1758)	Autre	Liste des oiseaux protégés sur l'ensemble du territoire et les modalités de leur protection ( <a href="#">lien</a> )
	2895	<i>Accipiter nisus</i> (Linnaeus, 1758)	Autre	Liste des oiseaux protégés sur l'ensemble du territoire et les modalités de leur protection ( <a href="#">lien</a> )

Groupe	Code Espèce (CD_NOM)	Espèce (nom scientifique)	Statut de détermination	Réglementation
	3036	<i>Rallus aquaticus</i> <i>Linnaeus, 1758</i>	Déterminante	Liste des espèces de gibier dont la chasse est autorisée ( <a href="#">lien</a> ) Protection et commercialisation de certaines espèces d'oiseaux sur le territoire français national ( <a href="#">lien</a> )
	3076	<i>Grus grus</i> ( <i>Linnaeus, 1758</i> )	Autre	Directive 79/409/CEE (Directive européenne dite Directive Oiseaux) ( <a href="#">lien</a> ) Liste des oiseaux protégés sur l'ensemble du territoire et les modalités de leur protection ( <a href="#">lien</a> )
	3116	<i>Recurvirostra avosetta</i> <i>Linnaeus, 1758</i>	Autre	Directive 79/409/CEE (Directive européenne dite Directive Oiseaux) ( <a href="#">lien</a> ) Liste des oiseaux protégés sur l'ensemble du territoire et les modalités de leur protection ( <a href="#">lien</a> )
	3136	<i>Charadrius dubius</i> <i>Scopoli, 1786</i>	Déterminante	Liste des oiseaux protégés sur l'ensemble du territoire et les modalités de leur protection ( <a href="#">lien</a> )
	3161	<i>Pluvialis apricaria</i> <i>(Linnaeus, 1758)</i>	Autre	Directive 79/409/CEE (Directive européenne dite Directive Oiseaux) ( <a href="#">lien</a> ) Liste des espèces de gibier dont la chasse est autorisée ( <a href="#">lien</a> ) Protection et commercialisation de certaines espèces d'oiseaux sur le territoire français national ( <a href="#">lien</a> )
	3187	<i>Vanellus vanellus</i> <i>(Linnaeus, 1758)</i>	Autre	Liste des espèces de gibier dont la chasse est autorisée ( <a href="#">lien</a> ) Protection et commercialisation de certaines espèces d'oiseaux sur le territoire français national ( <a href="#">lien</a> )
	3343	<i>Sterna hirundo</i> <i>Linnaeus, 1758</i>	Autre	Directive 79/409/CEE (Directive européenne dite Directive Oiseaux) ( <a href="#">lien</a> ) Liste des oiseaux protégés sur l'ensemble du territoire et les modalités de leur protection ( <a href="#">lien</a> ) Liste des oiseaux représentés dans le département de la Guyane protégés sur l'ensemble du territoire et les modalités de leur protection ( <a href="#">lien</a> )
	3422	<i>Columba oenas</i> <i>Linnaeus, 1758</i>	Autre	Liste des espèces de gibier dont la chasse est autorisée ( <a href="#">lien</a> ) Protection et commercialisation de certaines espèces d'oiseaux sur le territoire français national ( <a href="#">lien</a> )
	3482	<i>Tyto alba</i> ( <i>Scopoli, 1769</i> )	Autre	Liste des oiseaux protégés sur l'ensemble du territoire et les modalités de leur protection ( <a href="#">lien</a> ) Liste des oiseaux représentés dans le département de la Guyane protégés sur l'ensemble du territoire et les modalités de leur protection ( <a href="#">lien</a> )
	3511	<i>Athene noctua</i> ( <i>Scopoli, 1769</i> )	Déterminante	Liste des oiseaux protégés sur l'ensemble du territoire et les modalités de leur protection ( <a href="#">lien</a> )
	3518	<i>Strix aluco</i> <i>Linnaeus, 1758</i>	Autre	Liste des oiseaux protégés sur l'ensemble du territoire et les modalités de leur protection ( <a href="#">lien</a> )
	3522	<i>Asio otus</i> ( <i>Linnaeus, 1758</i> )	Autre	Liste des oiseaux protégés sur l'ensemble du territoire et les modalités de leur protection ( <a href="#">lien</a> )
	3525	<i>Asio flammeus</i> <i>(Pontoppidan, 1763)</i>	Autre	Directive 79/409/CEE (Directive européenne dite Directive Oiseaux) ( <a href="#">lien</a> ) Liste des oiseaux protégés sur l'ensemble du territoire et les modalités de leur protection ( <a href="#">lien</a> ) Liste des oiseaux représentés dans le département de la Guyane protégés sur l'ensemble du territoire et les modalités de leur protection ( <a href="#">lien</a> )
	3571	<i>Alcedo atthis</i> ( <i>Linnaeus, 1758</i> )	Déterminante	Directive 79/409/CEE (Directive européenne dite Directive Oiseaux) ( <a href="#">lien</a> ) Liste des oiseaux protégés sur l'ensemble du territoire et les modalités de leur protection ( <a href="#">lien</a> )
	3590	<i>Upupa epops</i> <i>Linnaeus, 1758</i>	Autre	Liste des oiseaux protégés sur l'ensemble du territoire et les modalités de leur protection ( <a href="#">lien</a> )

Groupe	Code Espèce (CD_NOM)	Espèce (nom scientifique)	Statut de détermination	Réglementation
	3608	<i>Dryocopus martius</i> (Linnaeus, 1758)	Déterminante	Directive 79/409/CEE (Directive européenne dite Directive Oiseaux) ( <a href="#">lien</a> ) Liste des oiseaux protégés sur l'ensemble du territoire et les modalités de leur protection ( <a href="#">lien</a> )
	3630	<i>Dendrocopos minor</i> (Linnaeus, 1758)	Autre	Liste des oiseaux protégés sur l'ensemble du territoire et les modalités de leur protection ( <a href="#">lien</a> )
	3656	<i>Galerida cristata</i> (Linnaeus, 1758)	Déterminante	Liste des oiseaux protégés sur l'ensemble du territoire et les modalités de leur protection ( <a href="#">lien</a> )
	3670	<i>Lullula arborea</i> (Linnaeus, 1758)	Déterminante	Directive 79/409/CEE (Directive européenne dite Directive Oiseaux) ( <a href="#">lien</a> ) Liste des oiseaux protégés sur l'ensemble du territoire et les modalités de leur protection ( <a href="#">lien</a> )
	3688	<i>Riparia riparia</i> (Linnaeus, 1758)	Autre	Liste des oiseaux protégés sur l'ensemble du territoire et les modalités de leur protection ( <a href="#">lien</a> ) Liste des oiseaux représentés dans le département de la Guyane protégés sur l'ensemble du territoire et les modalités de leur protection ( <a href="#">lien</a> )
	3803	<i>Oriolus oriolus</i> (Linnaeus, 1758)	Autre	Liste des oiseaux protégés sur l'ensemble du territoire et les modalités de leur protection ( <a href="#">lien</a> )
	3814	<i>Lanius excubitor</i> Linnaeus, 1758	Autre	Liste des oiseaux protégés sur l'ensemble du territoire et les modalités de leur protection ( <a href="#">lien</a> )
	4040	<i>Phoenicurus phoenicurus</i> (Linnaeus, 1758)	Déterminante	Liste des oiseaux protégés sur l'ensemble du territoire et les modalités de leur protection ( <a href="#">lien</a> )
	4049	<i>Saxicola rubetra</i> (Linnaeus, 1758)	Autre	Liste des oiseaux protégés sur l'ensemble du territoire et les modalités de leur protection ( <a href="#">lien</a> )
	4142	<i>Turdus viscivorus</i> Linnaeus, 1758	Autre	Liste des espèces de gibier dont la chasse est autorisée ( <a href="#">lien</a> ) Protection et commercialisation de certaines espèces d'oiseaux sur le territoire français national ( <a href="#">lien</a> )
	4151	<i>Cettia cetti</i> (Temminck, 1820)	Autre	Liste des oiseaux protégés sur l'ensemble du territoire et les modalités de leur protection ( <a href="#">lien</a> )
	4167	<i>Locustella naevia</i> (Boddaert, 1783)	Autre	Liste des oiseaux protégés sur l'ensemble du territoire et les modalités de leur protection ( <a href="#">lien</a> )
	4187	<i>Acrocephalus schoenobaenus</i> (Linnaeus, 1758)	Autre	Liste des oiseaux protégés sur l'ensemble du territoire et les modalités de leur protection ( <a href="#">lien</a> )
	4192	<i>Acrocephalus palustris</i> (Bechstein, 1798)	Autre	Liste des oiseaux protégés sur l'ensemble du territoire et les modalités de leur protection ( <a href="#">lien</a> )
	4195	<i>Acrocephalus scirpaceus</i> (Hermann, 1804)	Autre	Liste des oiseaux protégés sur l'ensemble du territoire et les modalités de leur protection ( <a href="#">lien</a> )
	4212	<i>Hippolais icterina</i> (Vieillot, 1817)	Déterminante	Liste des oiseaux protégés sur l'ensemble du territoire et les modalités de leur protection ( <a href="#">lien</a> )
	4215	<i>Hippolais polyglotta</i> (Vieillot, 1817)	Autre	Liste des oiseaux protégés sur l'ensemble du territoire et les modalités de leur protection ( <a href="#">lien</a> )
	4247	<i>Sylvia curruca</i> (Linnaeus, 1758)	Autre	Liste des oiseaux protégés sur l'ensemble du territoire et les modalités de leur protection ( <a href="#">lien</a> )
	4269	<i>Phylloscopus bonelli</i> (Vieillot, 1819)	Autre	Liste des oiseaux protégés sur l'ensemble du territoire et les modalités de leur protection ( <a href="#">lien</a> )
	4272	<i>Phylloscopus sibilatrix</i> (Bechstein, 1793)	Autre	Liste des oiseaux protégés sur l'ensemble du territoire et les modalités de leur protection ( <a href="#">lien</a> )
	4330	<i>Ficedula hypoleuca</i> (Pallas, 1764)	Autre	Liste des oiseaux protégés sur l'ensemble du territoire et les modalités de leur protection ( <a href="#">lien</a> )

Groupe	Code Espèce (CD_NOM)	Espèce (nom scientifique)	Statut de détermination	Réglementation
	4338	<i>Panurus biarmicus</i> (Linnaeus, 1758)	Autre	Liste des oiseaux protégés sur l'ensemble du territoire et les modalités de leur protection ( <a href="#">lien</a> )
	4568	<i>Fringilla montifringilla</i> Linnaeus, 1758	Autre	Liste des oiseaux protégés sur l'ensemble du territoire et les modalités de leur protection ( <a href="#">lien</a> )
	4625	<i>Coccothraustes coccothraustes</i> (Linnaeus, 1758)	Autre	Liste des oiseaux protégés sur l'ensemble du territoire et les modalités de leur protection ( <a href="#">lien</a> )
	4659	<i>Emberiza cirulus</i> Linnaeus, 1758	Déterminante	Liste des oiseaux protégés sur l'ensemble du territoire et les modalités de leur protection ( <a href="#">lien</a> )
Poissons	66333	<i>Lampetra planeri</i> (Bloch, 1784)	Déterminante	Directive 92/43/CEE (Directive européenne dite Directive Habitats-Faune-Flore) ( <a href="#">lien</a> ) Liste des espèces de poissons protégées sur l'ensemble du territoire français national ( <a href="#">lien</a> )
	69182	<i>Cottus gobio</i> Linnaeus, 1758	Déterminante	Directive 92/43/CEE (Directive européenne dite Directive Habitats-Faune-Flore) ( <a href="#">lien</a> )
Reptiles	77490	<i>Anguis fragilis</i> Linnaeus, 1758	Autre	Listes des amphibiens et des reptiles protégés sur l'ensemble du territoire français et les modalités de leur protection ( <a href="#">lien</a> )
	77955	<i>Coronella austriaca</i> Laurenti, 1768	Déterminante	Directive 92/43/CEE (Directive européenne dite Directive Habitats-Faune-Flore) ( <a href="#">lien</a> ) Listes des amphibiens et des reptiles protégés sur l'ensemble du territoire français et les modalités de leur protection ( <a href="#">lien</a> )
	78141	<i>Vipera berus</i> (Linnaeus, 1758)	Déterminante	Listes des amphibiens et des reptiles protégés sur l'ensemble du territoire français et les modalités de leur protection ( <a href="#">lien</a> )
Angiospermes	94435	<i>Daphne mezereum</i> L., 1753	Déterminante	Liste des espèces végétales sauvages pouvant faire l'objet d'une réglementation préfectorale permanente ou temporaire ( <a href="#">lien</a> )

## 8. LIENS ESPECES ET HABITATS

Espèce	Habitat	Statut(s) biologique(s)	Sources
2706 <i>Cygnus olor</i> (Gmelin, 1803)		Reproduction certaine ou probable	Informateur ROBERT J.-C. (Picardie Nature)
3036 <i>Rallus aquaticus</i> Linnaeus, 1758		Reproduction certaine ou probable	Informateur ROBERT J.-C. (Picardie Nature)
3511 <i>Athene noctua</i> (Scopoli, 1769)		Reproduction certaine ou probable	Informateur DUQUEF M. (Association des Entomologistes de Picardie)
3571 <i>Alcedo atthis</i> (Linnaeus, 1758)		Reproduction certaine ou probable	Informateur ROBERT J.-C. (Picardie Nature)
5328 <i>Gyroweisia tenuis</i> (Hedw.) Schimp.		Reproduction certaine ou probable	Bibliographie VAST J.
5903 <i>Rhynchostegiella tenella</i> (Dicks.) Limpr.		Reproduction certaine ou probable	Bibliographie VAST J.
60295 <i>Rhinolophus ferrumequinum</i> (Schreber, 1774)		Hivernage, séjour hors de période de reproduction	Informateur BARDET O., CHAPUIS V., DEHONDT F., FLIPO S., FRANÇOIS R., MECH E. et al. (Coordination Mammalogique du Nord de la France)

Espèce	Habitat	Statut(s) biologique(s)	Sources
60400 <i>Myotis emarginatus</i> (E. Geoffroy, 1806)		Hivernage, séjour hors de période de reproduction	Informateur BARDET O., CHAPUIS V., DEHONDT F., FLIPO S., FRANÇOIS R., MECH E. et al. (Coordination Mammalogique du Nord de la France)
60408 <i>Myotis nattereri</i> (Kuhl, 1817)		Hivernage, séjour hors de période de reproduction	Informateur BARDET O., CHAPUIS V., DEHONDT F., FLIPO S., FRANÇOIS R., MECH E. et al. (Coordination Mammalogique du Nord de la France)
60414 <i>Myotis bechsteini</i> (Kuhl, 1817)		Hivernage, séjour hors de période de reproduction	Informateur BARDET O., CHAPUIS V., DEHONDT F., FLIPO S., FRANÇOIS R., MECH E. et al. (Coordination Mammalogique du Nord de la France)
60418 <i>Myotis myotis</i> (Borkhausen, 1797)		Hivernage, séjour hors de période de reproduction	Informateur BARDET O., CHAPUIS V., DEHONDT F., FLIPO S., FRANÇOIS R., MECH E. et al. (Coordination Mammalogique du Nord de la France)
80137 <i>Actaea spicata</i> L., 1753		Reproduction certaine ou probable	Informateur LEGRAND J.-P.
80980 <i>Ajuga genevensis</i> L., 1753		Reproduction certaine ou probable	Informateur LEGRAND J.-P.
85152 <i>Atropa belladonna</i> L., 1753		Reproduction certaine ou probable	Informateur FRANÇOIS R. (Conservatoire des Sites Naturels de Picardie)
87652 <i>Campanula glomerata</i> L., 1753		Reproduction certaine ou probable	Informateur LEGRAND J.-P.
89920 <i>Cephalanthera damasonium</i> (Mill.) Druce, 1906		Reproduction certaine ou probable	Informateur FRANÇOIS R. (Conservatoire des Sites Naturels de Picardie)
94435 <i>Daphne mezereum</i> L., 1753		Reproduction certaine ou probable	Informateur BARDET O., FLIPO S., FRANÇOIS R., HAUGUEL J.-C., NAUCHE G. (Conservatoire des Sites Naturels de Picardie)
98279 <i>Festuca heteropachys</i> (St.-Yves) Patzke ex Auquier, 1973		Reproduction certaine ou probable	Bibliographie CHAPUIS V., MELENEC G., HERCENT J.-L.
104397 <i>Juniperus communis</i> L., 1753		Reproduction certaine ou probable	Informateur FRANÇOIS R. (Conservatoire des Sites Naturels de Picardie)
109506 <i>Neottia nidus-avis</i> (L.) Rich., 1817		Reproduction certaine ou probable	Bibliographie CHAPUIS V., MELENEC G., HERCENT J.-L.
110392 <i>Ophrys fuciflora</i> (F.W.Schmidt) Moench, 1802		Reproduction certaine ou probable	Informateur HERRY J.-P.
110410 <i>Ophrys insectifera</i> L., 1753		Reproduction certaine ou probable	Informateur FRANÇOIS R. (Conservatoire des Sites Naturels de Picardie)
112783 <i>Petasites hybridus</i> (L.) G.Gaertn., B.Mey. & Scherb., 1801		Reproduction certaine ou probable	Informateur FRANÇOIS R. (Conservatoire des Sites Naturels de Picardie)



Espèce	Habitat	Statut(s) biologique(s)	Sources
116547 <i>Pyrola rotundifolia</i> L., 1753		Reproduction certaine ou probable	Informateur BARDET O., FLIPO S., FRANÇOIS R., HAUGUEL J.-C., NAUCHE G. (Conservatoire des Sites Naturels de Picardie)
125976 <i>Teucrium botrys</i> L., 1753		Reproduction certaine ou probable	Informateur BARDET O., FLIPO S., FRANÇOIS R., HAUGUEL J.-C., NAUCHE G. (Conservatoire des Sites Naturels de Picardie)
126008 <i>Teucrium montanum</i> L., 1753		Reproduction certaine ou probable	Informateur BARDET O., FLIPO S., FRANÇOIS R., HAUGUEL J.-C., NAUCHE G. (Conservatoire des Sites Naturels de Picardie)

## 9. SOURCES

Type	Auteur	Année de publication	Titre
Bibliographie	ASSOCIATION DES ENTOMOLOGISTES DE PICARDIE	1998	Inventaire ZNIEFF deuxième génération. Liste commentée des Lépidoptères.
	BOULLET V.	1980	Les pelouses calcaires et leur appauvrissement thermophile entre Seine et Somme. D.E.A., Université de Lille II, 108 p.
	BOULLET V.	1986	Les pelouses calcicoles (Festuco-Brometea) du domaine atlantique français et ses abords au nord de la Gironde et du Lot. Essai de synthèse phyto. Thèse 3e cycle. Lille, 333 p.
	CARRUETTE P., COUVREUR B.	1984	L'avifaune des vallées des Evoissons et de la Selle de 1979 à 1983. L'Avocette, 1984, 8 (I.2) : 1-26.
	CHAPUIS V., MELENEC G., HERCENT J.-L.	1997	La Montagne - Guizancourt (Somme). Plan de Gestion 1998-2000. Conservatoire des Sites Naturels de Picardie. DIREN Pic., Cons. Rég. Pic., Cons. Gén. Somme
	CONSEIL SUPERIEUR DE LA PECHE. Délég. rég. Compiègne., AGENCE DE L'EAU SEINE-NORMANDIE	1995	Réseau hydrobiologique et piscicole. Résultats des campagnes. Région Picardie.
	COUTANCEAU et coll.	1990	Faune et flore de la vallée des Evoissons. - L'Entomologiste Picard. ADEP. Doc. non pag.
	COUTANCEAU J.-P.	1996	Orthetrum brunneum (Fonscolombe, 1837) et Sympetrum flaveolum (L., 1758) observés dans la vallée des Evoissons (sud-ouest Amiénois, Somme). Martinia, T. 12, 1. S.F.O. : 5-8.
	COUTANCEAU J.P., ROBERT J.C,	1986	Quelques éléments faunistiques et floristiques intéressants dans la vallée des Evoissons (S-W Amiénois, Somme). - Picardie Ecologie, Série II, 1 : 119-139.
	DROUET E., LECERF L.	1994	Une prospection à Eramécourt (Somme) fin juin 1993 (Insecta, Lepidoptera). - L'Entomologiste Picard. Assoc. des Entom. Pic. : 33-37.

Type	Auteur	Année de publication	Titre
	DUBIE S. (coord.) DURIEUX.B., FRANÇOIS R., SPINELLI F.	1997	Inventaire des chiroptères de Picardie. Statut et cartographie des espèces : pré- atlas. Coord° Mammal. Nord Frce, Grpe Chiro. Pic. 56 p.
	ETUDES RECHERCHE EN ENVIRONNEMENT (JULVE P.)	1993	Etude botanique et faunistique du site de Famechon (Somme). Dacheux S.-A. 37 p.
	ROBERT J.C.		Les autres vertébrés de la vallée des Evoissons : Mammifères, Reptiles, Amphibiens et Poissons. - Picardie Ecologie, série II 2 : 63-85.
	VAST J.	1988	Sortie de découverte de la nature (Initiation à la botanique et à la bryologie). Région de Conty. 31 mars 1985. Société Linnéenne du Nord de la France, Bull. liaison n°3.
	VAST J.	1993	Excursions connaissance des larris. Compte-rendu des sorties des 6.6. (Guizancourt) et 7.6. (Eramécourt) 1992. Bull. Soc. Linn. Nord France T.11, 1993 : 159-160.
Informateur	BARDET O., CHAPUIS V., DEHONDT F., FLIPO S., FRANÇOIS R., MECH E. et al. (Coordination Mammalogique du Nord de la France)		
	BARDET O., COPPA G., FLIPO S., FRANÇOIS R., HAUGUEL J.-C., NAUCHE G. (Conservatoire des Sites Naturels de Picardie), BOULLET V. (Conservatoire de Botanique National de Bailleul)		
	BARDET O., FLIPO S., FRANÇOIS R., HAUGUEL J.- C., NAUCHE G. (Conservatoire des Sites Naturels de Picardie)		
	BAUDRY F. et G., comm. pers.		
	BOULLET V., comm. pers.		
	COUVREUR B., comm. pers.		
	DUQUEF M. (Association des Entomologistes de Picardie)		
	DUQUEF M. (Association des Entomologistes de Picardie)		
	Fiche ZNIEFF 0011.0000 (1985) : A.M.B.E. (MERIAUX, SUEUR)		
	Fiche ZNIEFF 0410.0000 (1989) : GE.MI.NA.PI. (BOULLET V., GAVORY L.) - actualisée en 1994 : C.S.N.P. (FRANÇOIS R., A.D.E.P.)		
	Fiche ZNIEFF 0410.0000 (1989) : GE.MI.NA.PI. (BOULLET V., GAVORY L.) actualisée en 1994 : C.S.N.P. (A.D.E.P., FRANÇOIS R.)		
	FOURNAL M. (Association Des Entomologistes de Picardie)		
	FRANÇOIS R. (Conservatoire des Sites Naturels de Picardie)		
	FRANÇOIS R. (Picardie Nature / Groupe d'Etudes Ornithologiques de l'Oise )		

Type	Auteur	Année de publication	Titre
	FRANÇOIS R., ROBERT J.-C. (Picardie Nature)		
	GAVORY L. (Picardie Nature)		
	HERRY J.-P.		
	LEGRAND J.-P.		
	ROBERT J.-C. (Picardie Nature)		



# BOIS DE SAINT-DENISCOURT ET DES MAGNEUX (Identifiant national : 220014087)

(ZNIEFF Continentale de type 1)

(Identifiant régional : 60PPI124)

La citation de référence de cette fiche doit se faire comme suite : Conservatoire des Sites Naturels de Picardie (FRANÇOIS R.), . - 220014087, BOIS DE SAINT-DENISCOURT ET DES MAGNEUX. - INPN, SPN-MNHN Paris, 12P. <https://inpn.mnhn.fr/zone/znieff/220014087.pdf>

Région en charge de la zone : Picardie

Rédacteur(s) : Conservatoire des Sites Naturels de Picardie (FRANÇOIS R.)

Centroïde calculé : 566074°-2514399°

## Dates de validation régionale et nationale

Date de premier avis CSRPN : 06/04/1999

Date actuelle d'avis CSRPN : 06/04/1999

Date de première diffusion INPN : 01/01/1900

Date de dernière diffusion INPN : 12/05/2015

1. DESCRIPTION .....	2
2. CRITERES D'INTERET DE LA ZONE .....	4
3. CRITERES DE DELIMITATION DE LA ZONE .....	4
4. FACTEUR INFLUENCANT L'EVOLUTION DE LA ZONE .....	4
5. BILAN DES CONNAISSANCES - EFFORTS DES PROSPECTIONS .....	5
6. HABITATS .....	5
7. ESPECES .....	7
8. LIENS ESPECES ET HABITATS .....	12
9. SOURCES .....	12

## 1. DESCRIPTION

### 1.1 Localisation administrative

- Département : Oise
- Commune : Omécourt (INSEE : 60476)
- Commune : Saint-Deniscourt (INSEE : 60571)
- Commune : Hautbos (INSEE : 60303)
- Commune : Feuquières (INSEE : 60233)
- Commune : Thérines (INSEE : 60629)

### 1.2 Superficie

211,27 hectares

### 1.3 Altitude

Minimale (mètre): 150

Maximale (mètre): 190

### 1.4 Liaisons écologiques avec d'autres ZNIEFF

*Non renseigné*

### 1.5 Commentaire général

#### DESCRIPTION

Le Bois de Saint Deniscourt et des Magneux est un ensemble boisé qui s'étire sur le rebord du plateau picard, au niveau d'une vallée sèche confluente de la vallée du Petit Thérain.

Son orientation générale, nord-ouest/sud-est, permet l'existence de conditions d'ensoleillement favorables à une végétation légèrement thermophile sur les versants exposés au sud (hêtraies de pente du Mercurialo-Carpinien, fourrés et lisières calcicoles du Tamo-Viburnetum lantanae et du Centaureo nemoralis-Origanetum).

Une petite pelouse (proche de l'Avenulo pratensis-Festucetum lemanii) subsiste vers le "Fond Grenier", au nord, sur d'anciennes terrasses structurées en rideaux.

A contrario, sur les versants exposés au nord, se développe une végétation de coteaux plus frais (frênaies-acéraies-charmaies du Fraxino-Carpinien).

Sur le plateau, les sols plus acides, liés aux limons à silex et aux sables roux, et l'humidité relativement élevée du climat de cette partie plus "normande" de l'Oise, favorisent la présence de hêtraies acidoclines atlantiques/subatlantiques (Hyacinthoido non scriptae-Fagetum, Oxalo acetosellae-Fagetum sylvaticae) à Houx (*Ilex aquifolium*) et à Néflier (*Mespilus germanica*). Les sous-bois sont fréquemment envahis par des tapis de ronces, notamment dans les trouées et les clairières, où l'on retrouve également la Digitale pourpre (*Digitalis purpurea*) et le Genêt à balais (*Genista scoparia*).

Quelques pâtures, parfois plantées de pommiers subsistent sur les franges du bois, essentiellement auprès des villages, créant d'importantes transitions entre la forêt et les espaces cultivés.

#### INTERET DES MILIEUX

Les chênaies-hêtraies acidoclines à Houx, les pelouses-ourlets et les hêtraies calcicoles de pente représentent des milieux remarquables au niveau européen (directive "Habitats" de l'Union Européenne).

Elles abritent bon nombre de stations d'espèces déterminantes.

#### INTERET DES ESPECES

Les espèces végétales remarquables (assez rares à très rares en Picardie) sont les suivantes :

- la Lathrée écailleuse (*Lathraea squamaria*\*),
- la Digitale pourpre (*Digitalis purpurea*),
- l'Épiaire des Alpes (*Stachys alpina*),
- la Laïche pâle (*Carex pallescens*),
- le Dompte-Venin officinal (*Vincetoxicum officinale*),
- l'Alchémille vert jaunâtre (*Alchemilla xanthochlora*),
- l'Hellébore fétide (*Helleborus foetidus*).

Concernant l'avifaune, la Bondrée apivore (*Pernis apivorus*), espèce inscrite à la directive "Oiseaux" de l'Union Européenne, est nicheuse dans le bois.

#### FACTEURS INFLUENCANT L'ÉVOLUTION DE LA ZONE

La mise en culture de nombreuses pâtures et de haies, en bordure des bois, a réduit l'intérêt à la fois biologique, cynégétique et paysager des lisières.

N.B. : Les espèces dont le nom est suivi d'un astérisque sont légalement protégées.

## 1.6 Compléments descriptifs

### 1.6.1 Mesures de protection

- Indéterminé

#### *Commentaire sur les mesures de protection*

*aucun commentaire*

### 1.6.2 Activités humaines

- Sylviculture
- Elevage
- Chasse

#### *Commentaire sur les activités humaines*

*aucun commentaire*

### 1.6.3 Géomorphologie

- Vallon
- Plateau

#### *Commentaire sur la géomorphologie*

*aucun commentaire*

### 1.6.4 Statut de propriété

- Indéterminé
- Propriété privée (personne physique)

### Commentaire sur le statut de propriété

aucun commentaire

## 2. CRITERES D'INTERET DE LA ZONE

### Patrimoniaux

- Faunistique
- Oiseaux
- Floristique
- Phanérogames

### Fonctionnels

- Fonction d'habitat pour les populations animales ou végétales
- Role naturel de protection contre l'érosion des sols

### Complémentaires

### Commentaire sur les intérêts

aucun commentaire

## 3. CRITERES DE DELIMITATION DE LA ZONE

- Répartition des espèces (faune, flore)
- Répartition et agencement des habitats
- Fonctionnement et relation d'écosystèmes

### Commentaire sur les critères de délimitation de la zone

Les contours du site englobent les milieux boisés et prairiaux les plus intéressants. Les cultures, sans grand intérêt, sont évitées.

## 4. FACTEURS INFLUENCANT L'EVOLUTION DE LA ZONE

Facteur d'évolution	Effet négatif	Effet significatif	Réalité de l'impact
Mises en culture, travaux du sol	Intérieur	Indéterminé	Réel
Débroussaillage, suppression des haies et des bosquets, remembrement et travaux connexes	Intérieur	Indéterminé	Réel
Traitements de fertilisation et pesticides	Intérieur	Indéterminé	Réel
Pâturage	Intérieur	Indéterminé	Réel
Pratiques et travaux forestiers	Intérieur	Indéterminé	Réel

### Commentaire sur les facteurs

aucun commentaire

## 5. BILANS DES CONNAISSANCES - EFFORTS DES PROSPECTIONS

### 5.1 Espèces

Nulle	Faible	Moyen	Bon
<ul style="list-style-type: none"> <li>- Algues</li> <li>- Amphibiens</li> <li>- Autre Faunes</li> <li>- Bryophytes</li> <li>- Lichens</li> <li>- Mammifères</li> <li>- Poissons</li> <li>- Mollusques</li> <li>- Crustacés</li> <li>- Arachnides</li> <li>- Myriapodes</li> <li>- Odonates</li> <li>- Orthoptères</li> <li>- Lépidoptères</li> <li>- Coléoptères</li> <li>- Diptères</li> <li>- Hyménoptères</li> <li>- Autres ordres d'Hexapodes</li> <li>- Hémiptères</li> <li>- Ascomycètes</li> <li>- Basidiomycètes</li> <li>- Autres Fonges</li> </ul>	<ul style="list-style-type: none"> <li>- Reptiles</li> </ul>	<ul style="list-style-type: none"> <li>- Oiseaux</li> <li>- Phanérogames</li> <li>- Ptéridophytes</li> </ul>	

### 5.2 Habitats

## 6. HABITATS

### 6.1 Habitats déterminants

EUNIS	CORINE biotopes	Habitats d'intérêt communautaire	Source	Surface (%)	Observation
	34.3 <i>Pelouses pérennes denses et steppes médio-européennes</i>			5	
	41.12 <i>Hêtraies atlantiques acidiphiles</i>			40	
	41.16 <i>Hêtraies sur calcaire</i>			10	

### 6.2 Habitats autres

EUNIS	CORINE biotopes	Habitats d'intérêt communautaire	Source	Surface (%)	Observation
	41.2 <i>Chênaies-charmaies</i>			30	
	84.4 <i>Bocages</i>			10	



### 6.3 Habitats périphériques

EUNIS	CORINE biotopes	Habitats d'intérêt communautaire	Source	Surface (%)	Observation
	81 <i>Prairies améliorées</i>				
	82 <i>Cultures</i>				

### 6.4 Commentaire sur les habitats

*aucun commentaire*

## 7. ESPECES

### 7.1 Espèces déterminantes

Groupe	Code Espèce (CD_NOM)	Nom scientifique de l'espèce	Nomm vernaculaire de l'espèce	Statut(s) biologique(s)	Sources	Degré d'abondance	Effectif inférieur estimé	Effectif supérieur estimé	Année/ Période d'observation
Oiseaux	2832	<i>Pernis apivorus</i> (Linnaeus, 1758)	<i>Bondrée apivore</i>	Reproduction certaine ou probable	Informateur : Fiche ZNIEFF 0260.0000 (1989) : GE.MI.NA.PI. (BOULLET V., GAVORY L.)				1989
Phanérogames	81192	<i>Alchemilla vulgaris</i> L., 1753	<i>Alchémille commune</i>	Reproduction certaine ou probable	Informateur : Fiche ZNIEFF 0260.0000 (1989) : GE.MI.NA.PI. (BOULLET V., GAVORY L.)				
	86983	<i>Bunium bulbocastanum</i> L., 1753	<i>Noix de terre, Marron de terre, Châtaigne-de-terre</i>	Reproduction certaine ou probable	Informateur : FRANÇOIS R. (Conservatoire des Sites Naturels de Picardie)	Faible			
	88747	<i>Carex pallescens</i> L., 1753	<i>Laïche pâle</i>	Reproduction certaine ou probable	Informateur : FRANÇOIS R. (Conservatoire des Sites Naturels de Picardie)	Faible			
	89920	<i>Cephalanthera damasonium</i> (Mill.) Druce, 1906	<i>Céphalanthère à grandes fleurs, Hellébore blanche</i>	Reproduction certaine ou probable	Informateur : FRANÇOIS R. (Conservatoire des Sites Naturels de Picardie)	Faible			
	94959	<i>Digitalis purpurea</i> L., 1753	<i>Digitale pourpre, Gantelée</i>	Reproduction certaine ou probable	Informateur : FRANÇOIS R. (Conservatoire des Sites Naturels de Picardie)				
	101202	<i>Helleborus viridis</i> L., 1753	<i>Hellébore vert, Herbe de saint Antoine</i>	Reproduction certaine ou probable	Informateur : Fiche ZNIEFF 0260.0000 (1989) : GE.MI.NA.PI. (BOULLET V., GAVORY L.)				
	105148	<i>Lathraea squamaria</i> L., 1753	<i>Clandestine écailleuse, Lathrée écailleuse</i>	Reproduction certaine ou probable	Informateur : Fiche ZNIEFF 0260.0000 (1989) : GE.MI.NA.PI. (BOULLET V., GAVORY L.)				
	124740	<i>Stachys alpina</i> L., 1753	<i>Épiaire des Alpes</i>	Reproduction certaine ou probable	Informateur : FRANÇOIS R. (Conservatoire des Sites Naturels de Picardie)				
	129482	<i>Vincetoxicum officinale</i> Moench, 1794	<i>Dompte-venin</i>	Reproduction certaine ou probable	Informateur : FRANÇOIS R. (Conservatoire des Sites Naturels de Picardie)	Faible			

## 7.2 Espèces autres

Groupe	Code Espèce (CD_NOM)	Nom scientifique de l'espèce	Nomm vernaculaire de l'espèce	Statut(s) biologique(s)	Sources	Degré d'abondance	Effectif inférieur estimé	Effectif supérieur estimé	Année/ Période d'observation
Oiseaux	2895	<i>Accipiter nisus</i> (Linnaeus, 1758)	Épervier d'Europe	Reproduction certaine ou probable	Informateur : DE LESTANVILLE H. (Groupe d'Etudes Ornithologiques de l'Oise)				1997
	4319	<i>Muscicapa striata</i> (Pallas, 1764)	Gobemouche gris	Reproduction certaine ou probable	Informateur : FRANÇOIS R. (Conservatoire des Sites Naturels de Picardie)				1997
	3803	<i>Oriolus oriolus</i> (Linnaeus, 1758)	Loriot d'Europe, Loriot jaune	Reproduction certaine ou probable	Informateur : FRANÇOIS R. (Conservatoire des Sites Naturels de Picardie)				1997
	3482	<i>Tyto alba</i> (Scopoli, 1769)	Chouette effraie, Effraie des clochers	Reproduction certaine ou probable	Informateur : Fiche ZNIEFF 0260.0000 (1989) : GE.MI.NA.PI. (BOULLET V., GAVORY L.)				1989
Phanérogames	82922	<i>Anthoxanthum odoratum</i> L., 1753	Flouve odorante	Reproduction certaine ou probable	Informateur : FRANÇOIS R. (Conservatoire des Sites Naturels de Picardie)				
	84306	<i>Asperula cynanchica</i> L., 1753	Herbe à l'esquinancie, Aspérule des sables	Reproduction certaine ou probable	Informateur : FRANÇOIS R. (Conservatoire des Sites Naturels de Picardie)				
	84318	<i>Asperula odorata</i> L., 1753	Aspérule odorante, Belle-étoile, Gailllet odorant	Reproduction certaine ou probable	Informateur : FRANÇOIS R. (Conservatoire des Sites Naturels de Picardie)				
	85341	<i>Avena pratensis</i> L., 1753	Avoine des prés	Reproduction certaine ou probable	Informateur : Fiche ZNIEFF 0260.0000 (1989) : GE.MI.NA.PI. (BOULLET V., GAVORY L.)				
	86490	<i>Briza media</i> L., 1753	Brize intermédiaire, Amourette commune	Reproduction certaine ou probable	Informateur : FRANÇOIS R. (Conservatoire des Sites Naturels de Picardie)				
	86539	<i>Bromus asper</i> Murray, 1770	Brome âpre	Reproduction certaine ou probable	Informateur : Fiche ZNIEFF 0260.0000 (1989) : GE.MI.NA.PI. (BOULLET V., GAVORY L.)				

Groupe	Code Espèce (CD_NOM)	Nom scientifique de l'espèce	Nomm vernaculaire de l'espèce	Statut(s) biologique(s)	Sources	Degré d'abondance	Effectif inférieur estimé	Effectif supérieur estimé	Année/ Période d'observation
	87227	<i>Calamagrostis epigejos</i> (L.) Roth, 1788	<i>Calamagrostide épigéios, Roseau des bois</i>	Reproduction certaine ou probable	Informateur : FRANÇOIS R. (Conservatoire des Sites Naturels de Picardie)				
	88510	<i>Carex flacca</i> Schreb., 1771	<i>Laïche glauque, Langue-de-pic</i>	Reproduction certaine ou probable	Informateur : FRANÇOIS R. (Conservatoire des Sites Naturels de Picardie)				
	88775	<i>Carex pilulifera</i> L., 1753	<i>Laïche à pilules</i>	Reproduction certaine ou probable	Informateur : FRANÇOIS R. (Conservatoire des Sites Naturels de Picardie)				
	97141	<i>Eryngium campestre</i> L., 1753	<i>Chardon Roland, Panicaut champêtre</i>	Reproduction certaine ou probable	Informateur : FRANÇOIS R. (Conservatoire des Sites Naturels de Picardie)				
	100607	<i>Gymnadenia conopsea</i> (L.) R.Br., 1813	<i>Gymnadénie moucheron, Orchis moucheron, Orchis moustique</i>	Reproduction certaine ou probable	Informateur : FRANÇOIS R. (Conservatoire des Sites Naturels de Picardie)				
	102901	<i>Holcus mollis</i> L., 1759	<i>Houlque molle, Avoine molle</i>	Reproduction certaine ou probable	Informateur : FRANÇOIS R. (Conservatoire des Sites Naturels de Picardie)				
	104397	<i>Juniperus communis</i> L., 1753	<i>Genévrier commun, Peteron</i>	Reproduction certaine ou probable	Informateur : FRANÇOIS R. (Conservatoire des Sites Naturels de Picardie)				
	104615	<i>Koeleria cristata</i> (L.) Bertol., 1819	<i>Fausse fléole, Rostraria à crête, Koélérie fausse Fléole</i>	Reproduction certaine ou probable	Informateur : Fiche ZNIEFF 0260.0000 (1989) : GE.MI.NA.PI. (BOULLET V., GAVORY L.)				
	106828	<i>Luzula forsteri</i> (Sm.) DC., 1806	<i>Luzule de Forster</i>	Reproduction certaine ou probable	Informateur : FRANÇOIS R. (Conservatoire des Sites Naturels de Picardie)				
	106842	<i>Luzula multiflora</i> (Ehrh.) Lej., 1811	<i>Luzule multiflore, Luzule à nombreuses fleurs</i>	Reproduction certaine ou probable	Informateur : FRANÇOIS R. (Conservatoire des Sites Naturels de Picardie)				
	106854	<i>Luzula pilosa</i> (L.) Willd., 1809	<i>Luzule de printemps, Luzule printanière</i>	Reproduction certaine ou probable	Informateur : FRANÇOIS R. (Conservatoire des Sites Naturels de Picardie)				

Groupe	Code Espèce (CD_NOM)	Nom scientifique de l'espèce	Nomm vernaculaire de l'espèce	Statut(s) biologique(s)	Sources	Degré d'abondance	Effectif inférieur estimé	Effectif supérieur estimé	Année/ Période d'observation
	107824	<i>Melandrium sylvestre</i> (Schkuhr) Röhl., 1812	Compagnon rouge, Robinet rouge	Reproduction certaine ou probable	Informateur : FRANÇOIS R. (Conservatoire des Sites Naturels de Picardie)				
	108421	<i>Mespilus germanica</i> L., 1753	Néflier	Reproduction certaine ou probable	Informateur : FRANÇOIS R. (Conservatoire des Sites Naturels de Picardie)				
	109297	<i>Narcissus pseudonarcissus</i> L., 1753	Jonquille des bois	Reproduction certaine ou probable	Informateur : Fiche ZNIEFF 0260.0000 (1989) : GE.MI.NA.PI. (BOULLET V., GAVORY L.)				
	110966	<i>Orchis purpurea</i> Huds., 1762	Orchis pourpre, Grivollée	Reproduction certaine ou probable	Informateur : FRANÇOIS R. (Conservatoire des Sites Naturels de Picardie)				
	111859	<i>Oxalis acetosella</i> L., 1753	Pain de coucou, Oxalis petite oseille, Surelle, Alleluia	Reproduction certaine ou probable	Informateur : FRANÇOIS R. (Conservatoire des Sites Naturels de Picardie)				
	117774	<i>Ribes rubrum</i> L., 1753	Groseillier rouge, Groseillier à grappes	Reproduction certaine ou probable	Informateur : FRANÇOIS R. (Conservatoire des Sites Naturels de Picardie)				
	119149	<i>Rubus idaeus</i> L., 1753	Framboisier	Reproduction certaine ou probable	Informateur : FRANÇOIS R. (Conservatoire des Sites Naturels de Picardie)				
	120867	<i>Sarothamnus scoparius</i> (L.) Wimm. ex W.D.J.Koch, 1837	Genêt à balai, Juniesse	Reproduction certaine ou probable	Informateur : FRANÇOIS R. (Conservatoire des Sites Naturels de Picardie)				
	124346	<i>Sorbus torminalis</i> (L.) Crantz, 1763	Alisier des bois, Alisier torminal, Alouchier	Reproduction certaine ou probable	Informateur : FRANÇOIS R. (Conservatoire des Sites Naturels de Picardie)				
	126035	<i>Teucrium scorodonia</i> L., 1753	Germandrée, Sauge des bois, Germandrée Scorodaine	Reproduction certaine ou probable	Informateur : FRANÇOIS R. (Conservatoire des Sites Naturels de Picardie)				
	126650	<i>Tilia platyphyllos</i> Scop., 1771	Tilleul à grandes feuilles	Reproduction certaine ou probable	Informateur : FRANÇOIS R. (Conservatoire des Sites Naturels de Picardie)				

Groupe	Code Espèce (CD_NOM)	Nom scientifique de l'espèce	Nomm vernaculaire de l'espèce	Statut(s) biologique(s)	Sources	Degré d'abondance	Effectif inférieur estimé	Effectif supérieur estimé	Année/ Période d'observation
	128114	<i>Ulex europaeus</i> L., 1753	<i>Ajonc d'Europe, Bois jonc, Jonc marin, Vigneau, Landier</i>	Reproduction certaine ou probable	Informateur : FRANÇOIS R. (Conservatoire des Sites Naturels de Picardie)				
	128169	<i>Ulmus glabra</i> Huds., 1762	<i>Orme glabre</i>	Reproduction certaine ou probable	Informateur : FRANÇOIS R. (Conservatoire des Sites Naturels de Picardie)				
	128924	<i>Veronica montana</i> L., 1755	<i>Véronique des montagnes</i>	Reproduction certaine ou probable	Informateur : FRANÇOIS R. (Conservatoire des Sites Naturels de Picardie)				
Ptéridophytes	115016	<i>Polypodium vulgare</i> L., 1753	<i>Régliasse des bois, Polypode vulgaire</i>	Reproduction certaine ou probable	Informateur : Fiche ZNIEFF 0260.0000 (1989) : GE.MI.NA.PI. (BOULLET V., GAVORY L.)				
Reptiles	77692	<i>Lacerta vivipara</i> Jacquin, 1787	<i>Lézard vivipare</i>	Reproduction indéterminée	Informateur : FRANÇOIS R. (Conservatoire des Sites Naturels de Picardie)				

### 7.3 Espèces à statut réglementé

Groupe	Code Espèce (CD_NOM)	Espèce (nom scientifique)	Statut de détermination	Réglementation
Oiseaux	2832	<i>Pernis apivorus</i> (Linnaeus, 1758)	Déterminante	Directive 79/409/CEE (Directive européenne dite Directive Oiseaux) ( <a href="#">lien</a> ) Liste des oiseaux protégés sur l'ensemble du territoire et les modalités de leur protection ( <a href="#">lien</a> )
	2895	<i>Accipiter nisus</i> (Linnaeus, 1758)	Autre	Liste des oiseaux protégés sur l'ensemble du territoire et les modalités de leur protection ( <a href="#">lien</a> )
	3482	<i>Tyto alba</i> (Scopoli, 1769)	Autre	Liste des oiseaux protégés sur l'ensemble du territoire et les modalités de leur protection ( <a href="#">lien</a> )
				Liste des oiseaux représentés dans le département de la Guyane protégés sur l'ensemble du territoire et les modalités de leur protection ( <a href="#">lien</a> )
	3803	<i>Oriolus oriolus</i> (Linnaeus, 1758)	Autre	Liste des oiseaux protégés sur l'ensemble du territoire et les modalités de leur protection ( <a href="#">lien</a> )
	4319	<i>Muscicapa striata</i> (Pallas, 1764)	Autre	Liste des oiseaux protégés sur l'ensemble du territoire et les modalités de leur protection ( <a href="#">lien</a> )
Angiospermes	109297	<i>Narcissus pseudonarcissus</i> L., 1753	Autre	Liste des espèces végétales sauvages pouvant faire l'objet d'une réglementation préfectorale permanente ou temporaire ( <a href="#">lien</a> )

## 8. LIENS ESPECES ET HABITATS

Espèce	Habitat	Statut(s) biologique(s)	Sources
88747 <i>Carex pallescens</i> L., 1753		Reproduction certaine ou probable	Informateur FRANÇOIS R. (Conservatoire des Sites Naturels de Picardie)
89920 <i>Cephalanthera damasonium</i> (Mill.) Druce, 1906		Reproduction certaine ou probable	Informateur FRANÇOIS R. (Conservatoire des Sites Naturels de Picardie)
94959 <i>Digitalis purpurea</i> L., 1753		Reproduction certaine ou probable	Informateur FRANÇOIS R. (Conservatoire des Sites Naturels de Picardie)
124740 <i>Stachys alpina</i> L., 1753		Reproduction certaine ou probable	Informateur FRANÇOIS R. (Conservatoire des Sites Naturels de Picardie)

## 9. SOURCES

Type	Auteur	Année de publication	Titre
Informateur	DE LESTANVILLE H. (Groupe d'Etudes Ornithologiques de l'Oise)		
	Fiche ZNIEFF 0260.0000 (1989) : GE.MI.NA.PI. (BOULLET V., GAVORY L.)		
	FRANÇOIS R. (Conservatoire des Sites Naturels de Picardie)		
	FRANÇOIS R. (Conservatoire des Sites Naturels de Picardie)		



# COURS DE LA BRESLE ET PRAIRIES ASSOCIÉES (Identifiant national : 220320006)

(ZNIEFF Continentale de type 1)

(Identifiant régional : 80VIM108)

La citation de référence de cette fiche doit se faire comme suite : Conservatoire des Sites Naturels de Picardie (FLIPO S., NAUCHE G.), . - 220320006, COURS DE LA BRESLE ET PRAIRIES ASSOCIÉES. - INPN, SPN-MNHN Paris, 28P. <https://inpn.mnhn.fr/zone/znieff/220320006.pdf>

Région en charge de la zone : Picardie

Rédacteur(s) : Conservatoire des Sites Naturels de Picardie (FLIPO S., NAUCHE G.)

Centroïde calculé : 536745°-2561094°

## Dates de validation régionale et nationale

Date de premier avis CSRPN : 08/04/1999

Date actuelle d'avis CSRPN : 08/04/1999

Date de première diffusion INPN : 01/01/1900

Date de dernière diffusion INPN : 12/05/2015

1. DESCRIPTION .....	2
2. CRITERES D'INTERET DE LA ZONE .....	6
3. CRITERES DE DELIMITATION DE LA ZONE .....	6
4. FACTEUR INFLUENCANT L'EVOLUTION DE LA ZONE .....	6
5. BILAN DES CONNAISSANCES - EFFORTS DES PROSPECTIONS .....	8
6. HABITATS .....	8
7. ESPECES .....	11
8. LIENS ESPECES ET HABITATS .....	26
9. SOURCES .....	28



## 1. DESCRIPTION

### 1.1 Localisation administrative

- Département : Somme
- Département : Oise
- Commune : Saint-Germain-sur-Bresle (INSEE : 80703)
- Commune : Lannoy-Cuillère (INSEE : 60347)
- Commune : Abancourt (INSEE : 60001)
- Commune : Saint-Valery (INSEE : 60602)
- Commune : Oust-Marest (INSEE : 80613)
- Commune : Mers-les-Bains (INSEE : 80533)
- Commune : Neuville-Coppegueule (INSEE : 80592)
- Commune : Gamaches (INSEE : 80373)
- Commune : Saint-Léger-sur-Bresle (INSEE : 80707)
- Commune : Bouvaincourt-sur-Bresle (INSEE : 80127)
- Commune : Senarpont (INSEE : 80732)
- Commune : Beauchamps (INSEE : 80063)
- Commune : Quincampoix-Fleuzy (INSEE : 60521)
- Commune : Lafresguimont-Saint-Martin (INSEE : 80456)
- Commune : Bouttencourt (INSEE : 80126)
- Commune : Neslette (INSEE : 80587)
- Commune : Nesle-l'Hôpital (INSEE : 80586)

### 1.2 Superficie

483,82 hectares

### 1.3 Altitude

Minimale (mètre): 5

Maximale (mètre): 100

### 1.4 Liaisons écologiques avec d'autres ZNIEFF

*Non renseigné*

### 1.5 Commentaire général

#### DESCRIPTION

Le cours de la Bresle s'étend selon un axe sud/nord dans le département de l'Oise, puis prend un axe général sud-est/nord-ouest dans le département de la Somme. Sa largeur varie de trois mètres en amont d'Aumale pour atteindre quinze mètres en aval. Le fleuve se divise en de nombreux bras et sillonne, au travers de zones pâturées et de nombreuses ballastières, le long d'une vallée assez étroite. La pente assez élevée et localement forte (0,54% en zone des sources) offre des conditions favorables au décolmatage des substrats. Les berges sont parfois dégradées par le piétinement des bovins.

La zone comprend, en plus du lit mineur de la Bresle, plusieurs extensions alluviales dans le lit majeur, réparties le long de la vallée :

- Le secteur de Saint-Germain-sur-Bresle, entre Guémicourt et « le Moulin Bleu », qui comprend des prairies de fauche et des prairies pâturées, entrecoupées de peupleraies et de petits étangs. Le système d'irrigation, avec ses vannages (prés flottés), est encore visible.

- Entre Neuville-Coppegueule, au niveau du lieu-dit "Les Epigneux", et à Sénarpont, au niveau du lieu-dit "Ferme Rotteux", le tronçon présente un bel ensemble de prés flottés fauchés tardivement, des prairies pâturées mésohygrophiles avec des haies de saules taillés en têtards, d'anciennes gravières revégétalisées et des roselières.

- Entre Nesle-l'Hôpital et Neslette, subsiste un ensemble particulièrement remarquable de prairies hygrophiles de fauche exploitées tardivement. Le système de vannes y est encore fonctionnel. Quelques prairies pâturées, des rangées de saules taillées en têtards, des mégaphorbiaies, des mares et quelques plantations de peupliers occupent également l'espace.

- A Bouttencourt, au niveau des lieux-dits "Le Marais" et "Les Grands Prés" ; à Ansenes et à l'est du ruisseau dit "le Bras Blanc", se maintiennent plusieurs prairies de fauche en voie de densification végétale (évolution vers des mégaphorbiaies et des boisements humides) et des prairies pâturées mésophiles à mésohygrophiles, parfois exploitées de manière relativement intensive.

- Entre Bouvaincourt-sur-Bresle et Oust-Marest, se maintient un bel ensemble de prairies pacagées et de prairies de fauche, parfois remplacées par des plantations de peupliers ou de résineux. Quelques mégaphorbiaies sont également présentes.

- A Mers-les-Bains, quelques prairies mésohygrophiles relictuelles s'observent, insérées entre Eu et Mers-les-Bains, à proximité de zones industrielles et commerciales.

Sur l'ensemble de la zone s'étend un réseau hydrographique bien développé et relativement complexe.

## INTERET DES MILIEUX

### \* Lit mineur de la Bresle :

Le tronçon, situé entre les sources de la Bresle et Sénarpont, présente un grand intérêt pour les zones de frayères qui sont abondantes et fonctionnelles pour la plupart. Cependant, nombre d'entre elles sont seulement potentielles, du fait du cloisonnement du cours d'eau. Ce phénomène limite l'amontaison des grands migrateurs. Les zones de production sont très fréquentes (succession de radiers, de plats et de mouilles) et offrent des conditions optimales pour le développement des Salmonidés.

Le tronçon entre Sénarpont et l'embouchure présente un intérêt élevé pour le passage des migrateurs (la Bresle est classée rivière à migrateurs pour le Saumon et la Truite de mer). Le cloisonnement est moindre que sur le tronçon précédent et la circulation y est assez facile. Les frayères fréquentées par les migrateurs sont assez nombreuses entre Sénarpont et Bouvaincourt-sur-Bresle. Les zones de production sont nombreuses et permettent à la faune piscicole de se développer convenablement.

Outre l'intérêt ichtyologique du lit mineur, signalons également la présence d'habitats aquatiques rhéophiles, du Ranuncion fluitant à *Ranunculus gr. fluitans*, et d'habitats lenticques, notamment du *Callitrichetum obtusangulae*, inscrits à la directive "Habitats" de l'Union Européenne.

### \* Extensions alluviales dans le lit majeur :

Les prés flottés oligo-mésotrophes, fauchés tardivement, sont des milieux particulièrement remarquables, uniquement représentés en vallée de la Bresle pour tout le département de la Somme. On y observe une flore et une faune particulièrement originales et diversifiées. Certains groupements végétaux relèvent de la directive "Habitats", notamment les prés paratourbeux subatlantiques, du *Selino carvifoliae-Juncetum subnodulosi*, et atlantiques, de l'*Hydrocotylo vulgaris-Juncetum subnodulosi*, ainsi que les prairies de fauche de l'*Arrhenaterion elatioris*.

Les prairies pâturées, souvent d'intérêt patrimonial moindre que celui des prairies de fauche, présentent néanmoins un intérêt fonctionnel important et écologique, lorsqu'elles sont hygrophiles et pâturées extensivement (*Mentha aquatica-Juncion inflexi*).

Dans certaines mares, se développent des herbiers à Characées, inscrits à la directive "Habitats".

## INTERET DES ESPECES

### \* Lit mineur de la Bresle :

Les espèces piscicoles remarquables, présentes sur le tronçon 1 (sources à Sénarpont), sont la Truite fario (*Salmo trutta fario*), le Chabot (*Cottus gobio*), la Lamproie de planer (*Lampetra planeri*) et l'Anguille (*Anguilla anguilla*).

La Truite, le Chabot et l'Anguille sont bien représentés en biomasse ainsi qu'en densité et forment une association caractéristique de la typologie du milieu. La Lamproie de Planer présente des populations modestes. Certains macro-invertébrés benthiques polluosensibles sont abondants.

Le tronçon 2 (Sénarpont à l'embouchure avec la mer) accueille le Saumon (*Salmo salar*) et la Truite de mer (*Salmo trutta trutta*) en fortes densités. L'Anguille (*Anguilla anguilla*) est en forte proportion également. Le Chabot (*Cottus gobio*) et la Truite fario (*Salmo trutta fario*) ne présentent, en revanche, que des populations modestes et éparées.

\* Extensions alluviales dans le lit majeur :

- Odonates :

La vallée de la Bresle constitue actuellement l'une des rares zones du nord de la France où a été observé l'Agrion de Mercure (*Coenagrion mercuriale*\*), qui forme, de surcroît, des populations importantes. Parmi les autres espèces remarquables, citons : le Gomphus à pinces (*Onychogomphus forcipatus*), exceptionnel en Picardie ; le Caloptéryx vierge (*Calopteryx virgo*), assez rare en Picardie mais particulièrement abondant ici ; le Leste sauvage (*Lestes barbarus*), exceptionnel en Picardie ; le Cordulégastre annelé (*Cordulegaster boltonii*), rare en Picardie et abondant en vallée de la Bresle ; l'Agrion de Vander Linden (*Cercion lindenii*), assez rare en Picardie ; l'Agrion nain (*Ischnura pumilio*), exceptionnel en Picardie, et l'Agrion délicat (*Ceragrion tenellum*), rare en Picardie.

- Flore :

De nombreuses espèces végétales remarquables se trouvent dans les prairies humides à paratourbeuses, parmi lesquelles :

- la Renoncule langue (*Ranunculus lingua*\*), rare et vulnérable en Picardie ;

- la Pédiculaire des marais (*Pedicularis palustris*\*), très rare en Picardie ;

- le Dactylorhize négligé (*Dactylorhiza praetermissa*\*) et l'Orchis incarnat (*Dactylorhiza incarnata*\*), deux orchidées inféodées aux prairies humides non amendées ;

- la Benoîte des ruisseaux (*Geum rivale*), très rare en Picardie et particulièrement bien représentée en vallée de la Bresle ;

- la Scorzonère humble (*Scorzonera humilis*), rare et en danger en Picardie ;

- le Sélin à feuilles de carvi (*Selinum carvifolia*), typique des prairies paratourbeuses ;

- la Valériane dioïque (*Valeriana dioica*), qui se développe dans les bas-marais tourbeux,

avec la Laîche bleuâtre (*Carex panicea*), assez rare en Picardie ;

- la Prêle d'ivoire (*Equisetum telmateia*), localisée dans le département de la Somme.

- Avifaune :

Citons la nidification du Martin-pêcheur (*Alcedo atthis*), inscrit à la directive "Oiseaux" de l'Union Européenne et de la Locustelle lusciniôïde (*Locustella luscinioides*), assez rare en Picardie.

- Batrachofaune :

Signalons la présence de l'Alyte accoucheur (*Alytes obstetricans*) et du Triton ponctué (*Triturus vulgaris*), assez rares en Picardie.

## FACTEURS INFLUENCANT L'EVOLUTION

- La réalisation de nombreuses carrières d'extraction de matériaux dans la vallée de la Bresle a globalement dégradé son intérêt. Une grande partie des prairies de fauche initiales ont été irrémédiablement détruites avec leurs cortèges floristiques et faunistiques remarquables associés. Les prairies relictuelles qui subsistent méritent d'être préservées des différentes menaces qui pèsent sur elles ou qui sont déjà en cours de réalisation : carrières, maïsiculture, plantations de peupliers, plantations de résineux, remblaiement de zones humides, dépôts de déchets divers, extension de zones industrielles ou commerciales, réalisation de terrains de sport,...

- L'entretien parfois intensif ou les pratiques agricoles favorisent les apports et les dépôts de matières en suspension, ainsi que le colmatage des substrats. La pollution diffuse accroît les risques d'eutrophisation. Le cloisonnement important limite l'amontaison des migrateurs vers leurs zones de frayères potentielles. Les ballastières influencent les peuplements piscicoles de la Bresle, en apportant des espèces cyprinicoles dans un milieu salmonicole, en augmentant la température des eaux et le taux de matières en suspension et en modifiant les composantes édaphiques. Le concrétionnement des substrats est important localement et limite l'intérêt au niveau des zones de frayères. Globalement, les peuplements piscicoles sont en deçà des potentialités de la rivière.

- Les pollutions industrielles sont à circonscrire (il serait nécessaire d'améliorer les rendements épuratoires dans l'industrie du verre).

- La réalisation d'un ascenseur à poissons au Tréport permet de favoriser leur migration.

- Certaines prairies pâturées mériteraient d'être extensifiées, afin de favoriser des espèces remarquables (orchidées,...).

N.B. : les espèces végétales et les espèces d'insectes dont le nom latin est suivi d'un astérisque sont légalement protégées.

## 1.6 Compléments descriptifs

### 1.6.1 Mesures de protection

- Indéterminé
- Site inscrit au titre de la Directive Habitats (ZSC, SIC, PSIC)

*Commentaire sur les mesures de protection*

*aucun commentaire*

### 1.6.2 Activités humaines

- Agriculture
- Elevage
- Pêche
- Chasse
- Tourisme et loisirs
- Urbanisation discontinue, agglomération
- Activités hydroélectriques, barrages

*Commentaire sur les activités humaines*

*aucun commentaire*

### 1.6.3 Géomorphologie

- Rivière, fleuve
- Lit mineur
- Source, résurgence
- Mare, mardelle
- Etang

*Commentaire sur la géomorphologie*

+ 54 (Vallée), 59 (Coteau)

### 1.6.4 Statut de propriété

- Indéterminé
- Propriété privée (personne physique)
- Domaine communal

*Commentaire sur le statut de propriété*

*aucun commentaire*

## 2. CRITERES D'INTERET DE LA ZONE

### Patrimoniaux

- Ecologique
- Faunistique
- Poissons
- Amphibiens
- Oiseaux
- Insectes
- Floristique
- Ptéridophytes
- Phanérogames

### Fonctionnels

- Fonctions de régulation hydraulique
- Corridor écologique, zone de passages, zone d'échanges
- Etapes migratoires, zones de stationnement, dortoirs
- Zone particulière d'alimentation
- Zone particulière liée à la reproduction

### Complémentaires

#### Commentaire sur les intérêts

*aucun commentaire*

## 3. CRITERES DE DELIMITATION DE LA ZONE

- Répartition des espèces (faune, flore)
- Répartition et agencement des habitats
- Fonctionnement et relation d'écosystèmes
- Degré d'artificialisation du milieu ou pression d'usage

#### Commentaire sur les critères de délimitation de la zone

La zone comprend d'une part le lit mineur de la Bresle, dont l'intérêt diffère suivant deux tronçons :

\* des sources de la Bresle à Abancourt (Oise) jusqu'au barrage de Sénarpont (ce tronçon offre de nombreuses zones de frayères et de production),

\* du barrage de Sénarpont jusqu'à l'embouchure (ce tronçon présente un intérêt pour le passage des migrateurs).

D'autre part, le site comprend plusieurs secteurs de prairies relictuelles remarquables :

\* à Saint-Germain-sur-Bresle, entre Guémicourt et "le Moulin bleu",

\* entre Neuville-Coppegueule au niveau du lieu-dit "les Epigneux" et Sénarpont au niveau du lieu-dit "Ferme Rotteux",

\* entre Nesle-l'Hôpital et Neslette,

\* à Bouttencourt,

\* entre Bouvaincourt-sur-Bresle et Oust-Marest,

\* à Mers-les-Bains.

## 4. FACTEURS INFLUENCANT L'EVOLUTION DE LA ZONE

Facteur d'évolution	Effet négatif	Effet significatif	Réalité de l'impact
Habitat humain, zones urbanisées	Intérieur	Indéterminé	Réel

Facteur d'évolution	Effet négatif	Effet significatif	Réalité de l'impact
Voie ferrée, TGV	Intérieur	Indéterminé	Réel
Transport d'énergie	Intérieur	Indéterminé	Réel
Extraction de matériaux	Intérieur	Indéterminé	Réel
Dépôts de matériaux, décharges	Intérieur	Indéterminé	Réel
Equipements sportifs et de loisirs	Intérieur	Indéterminé	Réel
Autres infrastructures	Intérieur	Indéterminé	Réel
Rejets de substances polluantes dans les eaux	Intérieur	Indéterminé	Réel
Mise en eau, submersion, création de plan d'eau	Intérieur	Indéterminé	Réel
Modification du fonctionnement hydraulique	Intérieur	Indéterminé	Réel
Traitements de fertilisation et pesticides	Intérieur	Indéterminé	Réel
Pâturage	Intérieur	Indéterminé	Réel
Fauchage, fenaison	Intérieur	Indéterminé	Réel
Abandons de systèmes culturaux et pastoraux, apparition de friches	Intérieur	Indéterminé	Réel
Plantations, semis et travaux connexes	Intérieur	Indéterminé	Réel
Sports et loisirs de plein-air	Intérieur	Indéterminé	Réel
Chasse	Intérieur	Indéterminé	Réel
Pêche	Intérieur	Indéterminé	Réel
Atterrissements, envasement, assèchement	Intérieur	Indéterminé	Réel
Eutrophisation	Intérieur	Indéterminé	Réel
Fermeture du milieu	Intérieur	Indéterminé	Réel

### Commentaire sur les facteurs

*aucun commentaire*

## 5. BILANS DES CONNAISSANCES - EFFORTS DES PROSPECTIONS

### 5.1 Espèces

Nulle	Faible	Moyen	Bon
<ul style="list-style-type: none"> <li>- Algues</li> <li>- Autre Faunes</li> <li>- Bryophytes</li> <li>- Lichens</li> <li>- Mammifères</li> <li>- Reptiles</li> <li>- Mollusques</li> <li>- Crustacés</li> <li>- Arachnides</li> <li>- Myriapodes</li> <li>- Orthoptères</li> <li>- Lépidoptères</li> <li>- Coléoptères</li> <li>- Diptères</li> <li>- Hyménoptères</li> <li>- Autres ordres d'Hexapodes</li> <li>- Hémiptères</li> <li>- Ascomycètes</li> <li>- Basidiomycètes</li> <li>- Autres Fonges</li> </ul>	<ul style="list-style-type: none"> <li>- Oiseaux</li> <li>- Odonates</li> </ul>	<ul style="list-style-type: none"> <li>- Amphibiens</li> <li>- Phanérogames</li> <li>- Poissons</li> <li>- Ptéridophytes</li> </ul>	

### 5.2 Habitats

## 6. HABITATS

### 6.1 Habitats déterminants

EUNIS	CORINE biotopes	Habitats d'intérêt communautaire	Source	Surface (%)	Observation
	34.3 <i>Pelouses pérennes denses et steppes médio-européennes</i>			2	
	24.1 <i>Lits des rivières</i>			2	
	37 <i>Prairies humides et mégaphorbiaies</i>			50	
	54.2 <i>Bas-marais alcalins (tourbières basses alcalines)</i>			2	
	53.1 <i>Roselières</i>			2	

## 6.2 Habitats autres

EUNIS	CORINE biotopes	Habitats d'intérêt communautaire	Source	Surface (%)	Observation
	38.1 <i>Pâtures mésophiles</i>			20	
	37.1 <i>Communautés à Reine des prés et communautés associées</i>			2	
	83.31 <i>Plantations de conifères</i>			2	
	83.15 <i>Vergers</i>			1	
	53.4 <i>Bordures à Calamagrostis des eaux courantes</i>			1	
	83.321 <i>Plantations de Peupliers</i>			2	
	44 <i>Forêts riveraines, forêts et fourrés très humides</i>			2	
	22.3 <i>Communautés amphibiens</i>			1	
	22.4 <i>Végétations aquatiques</i>			5	
	89.2 <i>Lagunes industrielles et canaux d'eau douce</i>			2	
	84.2 <i>Bordures de haies</i>			1	
	53.2 <i>Communautés à grandes Laïches</i>			1	

## 6.3 Habitats périphériques

EUNIS	CORINE biotopes	Habitats d'intérêt communautaire	Source	Surface (%)	Observation
	86 <i>Villes, villages et sites industriels</i>				
	22 <i>Eaux douces stagnantes</i>				
	83.1 <i>Vergers de hautes tiges</i>				
	82.1 <i>Champs d'un seul tenant intensément cultivés</i>				
	87 <i>Terrains en friche et terrains vagues</i>				
	81 <i>Prairies améliorées</i>				



EUNIS	CORINE biotopes	Habitats d'intérêt communautaire	Source	Surface (%)	Observation
	89 <i>Lagunes et réservoirs industriels, canaux</i>				

#### 6.4 Commentaire sur les habitats

*aucun commentaire*

## 7. ESPECES

### 7.1 Espèces déterminantes

Groupe	Code Espèce (CD_NOM)	Nom scientifique de l'espèce	Nomm vernaculaire de l'espèce	Statut(s) biologique(s)	Sources	Degré d'abondance	Effectif inférieur estimé	Effectif supérieur estimé	Année/ Période d'observation
Amphibiens	197	<i>Alytes obstetricans</i> (Laurenti, 1768)	<i>Alyte accoucheur, Crapaud accoucheur</i>	Reproduction certaine ou probable	Informateur : NAUCHE G. (Conservatoire des Sites Naturels de Picardie)				1997
	179	<i>Triturus vulgaris</i> (Linnaeus, 1758)	<i>Triton ponctué</i>	Reproduction certaine ou probable	Informateur : NAUCHE G. (Conservatoire des Sites Naturels de Picardie)				1997
Odonates	65415	<i>Brachytron pratense</i> (O.F. Müller, 1764)	<i>Aeschne printanière (L')</i>	Reproduction indéterminée	Informateur : SANNIER J.-M. (Association Des Entomologistes de Picardie)				
	65080	<i>Calopteryx virgo</i> (Linnaeus, 1758)	<i>Caloptéryx vierge</i>	Reproduction indéterminée	Informateur : FLIPO S. (Conservatoire des Sites Naturels de Picardie), FRANÇOIS R. (Conservatoire des Sites Naturels de Picardie), SANNIER J.-M. (Association Des Entomologistes de Picardie)	Moyen			
	65123	<i>Cercion lindenii</i> (Selys, 1840)	<i>Agrion de Vander Linden, Naïade de Vander Linden</i>	Reproduction indéterminée	Informateur : FRANÇOIS R. (Conservatoire des Sites Naturels de Picardie), SANNIER J.-M. (Association Des Entomologistes de Picardie)	Moyen			
	65169	<i>Ceriagrion tenellum</i> (de Villers, 1789)	<i>Agrion délicat</i>	Reproduction indéterminée	Informateur : FRANÇOIS R. (Conservatoire des Sites Naturels de Picardie)				
	65133	<i>Coenagrion mercuriale</i> (Charpentier, 1840)	<i>Agrion de Mercure</i>	Reproduction indéterminée	Informateur : FLIPO S. (Conservatoire des Sites Naturels de Picardie), FRANÇOIS R. (Conservatoire des Sites Naturels de Picardie), SANNIER J.-M. (Association Des Entomologistes de Picardie)	Moyen			
	65131	<i>Coenagrion scitulum</i> (Rambur, 1842)	<i>Agrion mignon (L')</i>	Reproduction indéterminée	Informateur : SANNIER J.-M. (Association Des Entomologistes de Picardie)				

Groupe	Code Espèce (CD_NOM)	Nom scientifique de l'espèce	Nomm vernaculaire de l'espèce	Statut(s) biologique(s)	Sources	Degré d'abondance	Effectif inférieur estimé	Effectif supérieur estimé	Année/ Période d'observation
	65401	<i>Cordulegaster boltoni</i> (Donovan, 1807)	<i>Cordulégastré annelé (Le)</i>	Reproduction indéterminée	Informateur : FLIPO S. (Conservatoire des Sites Naturels de Picardie), FRANÇOIS R. (Conservatoire des Sites Naturels de Picardie), SANNIER J.-M. (Association Des Entomologistes de Picardie)	Moyen			
	65115	<i>Ischnura pumilio</i> (Charpentier, 1825)	<i>Agrion nain (L')</i>	Reproduction indéterminée	Informateur : FLIPO S. (Conservatoire des Sites Naturels de Picardie)	Faible			
	65199	<i>Lestes barbarus</i> (Fabricius, 1798)	<i>Leste sauvage</i>	Reproduction indéterminée	Informateur : SANNIER J.-M. (Association Des Entomologistes de Picardie)				
	65249	<i>Onychogomphus forcipatus</i> (Linnaeus, 1758)	<i>Gomphe à forceps (Le), Gomphe à pinces (Le)</i>	Reproduction indéterminée	Informateur : SANNIER J.-M. (Association Des Entomologistes de Picardie)				
	65312	<i>Sympetrum danae</i> (Sulzer, 1776)	<i>Sympétrum noir (Le)</i>	Reproduction indéterminée	Informateur : SANNIER J.-M. (Association Des Entomologistes de Picardie)				
	65327	<i>Sympetrum flaveolum</i> (Linnaeus, 1758)	<i>Sympétrum jaune d'or (Le)</i>	Reproduction indéterminée	Informateur : SANNIER J.-M. (Association Des Entomologistes de Picardie)				
	65348	<i>Sympetrum vulgatum</i> (Linnaeus, 1758)	<i>Sympétrum vulgaire (Le)</i>	Reproduction indéterminée	Informateur : SANNIER J.-M. (Association Des Entomologistes de Picardie)				
Oiseaux	3571	<i>Alcedo atthis</i> (Linnaeus, 1758)	<i>Martin-pêcheur d'Europe</i>	Reproduction certaine ou probable	Informateur : FLIPO S. (Conservatoire des Sites Naturels de Picardie), FRANÇOIS R. (Picardie Nature)	Moyen			1998
	4172	<i>Locustella luscinioides</i> (Savi, 1824)	<i>Locustelle lusciniôide</i>	Reproduction certaine ou probable	Informateur : NAUCHE G. (Conservatoire des Sites Naturels de Picardie)	Faible			1997
Phanérogames	86087	<i>Blackstonia perfoliata</i> (L.) Huds., 1762	<i>Chlorette, Chlore perfoliée</i>	Reproduction certaine ou probable	Informateur : NAUCHE G. (Conservatoire des Sites Naturels de Picardie)	Faible			
	87540	<i>Caltha palustris</i> L., 1753	<i>Populage des marais, Sarbouillotte</i>	Reproduction certaine ou probable	Informateur : FLIPO S. NAUCHE G. (Conservatoire des Sites Naturels de Picardie)	Fort			

Groupe	Code Espèce (CD_NOM)	Nom scientifique de l'espèce	Nomm vernaculaire de l'espèce	Statut(s) biologique(s)	Sources	Degré d'abondance	Effectif inférieur estimé	Effectif supérieur estimé	Année/ Période d'observation
	88477	<i>Carex distans</i> L., 1759	Laïche à épis distants, Laïche distante	Reproduction certaine ou probable	Informateur : LEGRAND J.-P.				
	88720	<i>Carex nigra</i> (L.) Reichard, 1778	Laïche vulgaire, Laïche noire	Reproduction certaine ou probable	Informateur : LEGRAND J.-P.				
	88752	<i>Carex panicea</i> L., 1753	Laïche millet, Faux Fenouil	Reproduction certaine ou probable	Informateur : FLIPO S. (Conservatoire des Sites Naturels de Picardie)	Faible			
	94259	<i>Dactylorhiza incarnata</i> (L.) Soó, 1962	Orchis incarnat, Orchis couleur de chair	Reproduction certaine ou probable	Informateur : LEGRAND J.-P.	Faible			
	94273	<i>Dactylorhiza praetermissa</i> (Druce) Soó, 1962	Orchis négligé, Orchis oublié	Reproduction certaine ou probable	Informateur : LEGRAND J.-P.	Faible			
	95933	<i>Eleocharis uniglumis</i> (Link) Schult., 1824	Scirpe à une écaille, Héléocharis à une écaille	Reproduction certaine ou probable	Informateur : FLIPO S. (Conservatoire des Sites Naturels de Picardie)	Faible			
	100215	<i>Geum rivale</i> L., 1753	Benoîte des ruisseaux	Reproduction certaine ou probable	Informateur : FLIPO S. (Conservatoire des Sites Naturels de Picardie), LEGRAND J.-P., NAUCHE G. (Conservatoire des Sites Naturels de Picardie)	Fort	1000		
	106918	<i>Lychnis flos-cuculi</i> L., 1753	Oeil-de-perdrix	Reproduction certaine ou probable	Informateur : FLIPO S., NAUCHE G. (Conservatoire des Sites Naturels de Picardie)	Fort			
	112590	<i>Pedicularis palustris</i> L., 1753	Pédiculaire des marais, Tartarie rouge	Reproduction certaine ou probable	Informateur : LEGRAND J.-P.				
	112783	<i>Petasites hybridus</i> (L.) G. Gaertn., B. Mey. & Scherb., 1801	Pétasite hybride, Herbe aux chapeaux	Reproduction certaine ou probable	Informateur : LEGRAND J.-P.				
	117096	<i>Ranunculus lingua</i> L., 1753	Grande douve, Renoncule Langue	Reproduction certaine ou probable	Informateur : LEGRAND J.-P.				

Groupe	Code Espèce (CD_NOM)	Nom scientifique de l'espèce	Nomm vernaculaire de l'espèce	Statut(s) biologique(s)	Sources	Degré d'abondance	Effectif inférieur estimé	Effectif supérieur estimé	Année/ Période d'observation
	139900	<i>Rhinanthus angustifolius</i> subsp. <i>grandiflorus</i> (Wallr.) D.A.Webb, 1972	<i>Rhinanthe à grandes fleurs</i> , <i>Rhinanthe à feuilles étroites</i>	Reproduction certaine ou probable	Informateur : FLIPO S. (Conservatoire des Sites Naturels de Picardie)	Moyen			
	121960	<i>Scorzonera humilis</i> L., 1753	<i>Scorsonère des prés</i> , <i>Petit scorsonère</i> , <i>Scorsonère humble</i>	Reproduction certaine ou probable	Informateur : FLIPO S. (Conservatoire des Sites Naturels de Picardie)	Faible			
	122329	<i>Selinum carvifolia</i> (L.) L., 1762	<i>Sélin à feuilles de carvi</i>	Reproduction certaine ou probable	Informateur : FLIPO S. (Conservatoire des Sites Naturels de Picardie)	Moyen			
	124407	<i>Sparganium emersum</i> Rehmman, 1871	<i>Rubaniér émergé</i>	Reproduction certaine ou probable	Informateur : FRANÇOIS R. (Conservatoire des Sites Naturels de Picardie)				
	124740	<i>Stachys alpina</i> L., 1753	<i>Épiaire des Alpes</i>	Reproduction certaine ou probable	Informateur : NAUCHE G. (Conservatoire des Sites Naturels de Picardie)	Faible			
	128394	<i>Valeriana dioica</i> L., 1753	<i>Valériane dioïque</i>	Reproduction certaine ou probable	Informateur : FLIPO S. (Conservatoire des Sites Naturels de Picardie), LEGRAND J.-P., NAUCHE G. (Conservatoire des Sites Naturels de Picardie)	Moyen			
Poissons	66832	<i>Anguilla anguilla</i> (Linnaeus, 1758)	<i>Anguille d'Europe</i> , <i>Anguille européenne</i>	Passage, migration	Bibliographie : Anonyme	Fort			1905
	69182	<i>Cottus gobio</i> Linnaeus, 1758	<i>Chabot</i> , <i>Chabot commun</i>	Hivernage, séjour hors de période de reproduction	Bibliographie : Anonyme	Fort			1905
	67765	<i>Salmo salar</i> Linnaeus, 1758	<i>Saumon de l'Atlantique</i> , <i>Saumon atlantique</i>	Reproduction certaine ou probable	Bibliographie : Anonyme	Moyen			1995
	67778	<i>Salmo trutta fario</i> Linnaeus, 1758	<i>Truite de mer</i> , <i>Truite commune</i> , <i>Truite d'Europe</i>	Reproduction certaine ou probable	Bibliographie : Anonyme	Fort			1995
	67774	<i>Salmo trutta trutta</i> Linnaeus, 1758	<i>Truite de mer</i> , <i>Truite commune</i> , <i>Truite d'Europe</i>	Reproduction certaine ou probable	Bibliographie : Anonyme	Moyen			1995

Groupe	Code Espèce (CD_NOM)	Nom scientifique de l'espèce	Nomm vernaculaire de l'espèce	Statut(s) biologique(s)	Sources	Degré d'abondance	Effectif inférieur estimé	Effectif supérieur estimé	Année/ Période d'observation
Ptéridophytes	96519	<i>Equisetum fluviatile</i> L., 1753	<i>Prêle des eaux</i>	Reproduction certaine ou probable	Informateur : FRANÇOIS R. (Conservatoire des Sites Naturels de Picardie)				

## 7.2 Espèces autres

Groupe	Code Espèce (CD_NOM)	Nom scientifique de l'espèce	Nomm vernaculaire de l'espèce	Statut(s) biologique(s)	Sources	Degré d'abondance	Effectif inférieur estimé	Effectif supérieur estimé	Année/ Période d'observation
Amphibiens	259	<i>Bufo bufo</i> (Linnaeus, 1758)	<i>Crapaud commun</i> (Le)	Reproduction certaine ou probable	Informateur : NAUCHE G. (Conservatoire des Sites Naturels de Picardie)				1997
	318	<i>Rana kl. esculenta</i> Linnaeus, 1758	<i>Grenouille commune</i>	Reproduction certaine ou probable	Informateur : NAUCHE G. (Conservatoire des Sites Naturels de Picardie)				1997
	351	<i>Rana temporaria</i> Linnaeus, 1758	<i>Grenouille rousse</i>	Reproduction certaine ou probable	Informateur : NAUCHE G. (Conservatoire des Sites Naturels de Picardie)				1997
	155	<i>Triturus helveticus</i> (Razoumowsky, 1789)	<i>Triton palmé</i>	Reproduction certaine ou probable	Informateur : NAUCHE G. (Conservatoire des Sites Naturels de Picardie)				1997
Odonates	65473	<i>Anax imperator</i> Leach, 1815	<i>Anax empereur</i> (L')	Reproduction indéterminée	Informateur : FRANÇOIS R. (Conservatoire des Sites Naturels de Picardie)				
	65088	<i>Calopteryx splendens</i> (Harris, 1782)	<i>Caloptéryx éclatant</i>	Reproduction indéterminée	Informateur : FLIPO S. (Conservatoire des Sites Naturels de Picardie)				
	65141	<i>Coenagrion puella</i> (Linnaeus, 1758)	<i>Agrion jouvencelle</i>	Reproduction indéterminée	Informateur : FLIPO S. (Conservatoire des Sites Naturels de Picardie)				
	65155	<i>Enallagma cyathigerum</i> (Charpentier, 1840)	<i>Agrion porte-coupe</i>	Reproduction indéterminée	Informateur : FLIPO S. (Conservatoire des Sites Naturels de Picardie)				
	65165	<i>Erythromma viridulum</i> (Charpentier, 1840)	<i>Naïade au corps vert</i> (La)	Reproduction indéterminée	Informateur : FRANÇOIS R. (Conservatoire des Sites Naturels de Picardie)				

Groupe	Code Espèce (CD_NOM)	Nom scientifique de l'espèce	Nomm vernaculaire de l'espèce	Statut(s) biologique(s)	Sources	Degré d'abondance	Effectif inférieur estimé	Effectif supérieur estimé	Année/ Période d'observation
	65227	<i>Gomphus pulchellus</i> Selys, 1840	<i>Gomphe joli</i> (Le)	Reproduction indéterminée	Informateur : FLIPO S. (Conservatoire des Sites Naturels de Picardie)				
	65109	<i>Ischnura elegans</i> (Vander Linden, 1820)	<i>Agrion élégant</i>	Reproduction indéterminée	Informateur : FLIPO S. (Conservatoire des Sites Naturels de Picardie)				
	65262	<i>Libellula depressa</i> Linnaeus, 1758	<i>Libellule déprimée</i> (La)	Reproduction indéterminée	Informateur : FLIPO S. (Conservatoire des Sites Naturels de Picardie)				
	65265	<i>Libellula fulva</i> O.F. Müller, 1764	<i>Libellule fauve</i> (La)	Reproduction indéterminée	Informateur : FLIPO S. (Conservatoire des Sites Naturels de Picardie)				
	65278	<i>Orthetrum cancellatum</i> (Linnaeus, 1758)	<i>Orthétrum réticulé</i> (L')	Reproduction indéterminée	Informateur : FRANÇOIS R. (Conservatoire des Sites Naturels de Picardie)				
	65184	<i>Platycnemis pennipes</i> (Pallas, 1771)	<i>Agrion à larges pattes</i> , <i>Pennipatte bleuâtre</i>	Reproduction indéterminée	Informateur : FRANÇOIS R. (Conservatoire des Sites Naturels de Picardie)				
	65101	<i>Pyrrosoma nymphula</i> (Sulzer, 1776)	<i>Petite nymphe au corps de feu</i> (La)	Reproduction indéterminée	Informateur : FLIPO S. (Conservatoire des Sites Naturels de Picardie)				
	65322	<i>Sympetrum sanguineum</i> (O.F. Müller, 1764)	<i>Sympétrum sanguin</i> (Le), <i>Sympétrum rouge sang</i> (Le)	Reproduction indéterminée	Informateur : FRANÇOIS R. (Conservatoire des Sites Naturels de Picardie)				
	65344	<i>Sympetrum striolatum</i> (Charpentier, 1840)	<i>Sympétrum fascié</i> (Le)	Reproduction indéterminée	Informateur : FRANÇOIS R. (Conservatoire des Sites Naturels de Picardie)				
Oiseaux	4192	<i>Acrocephalus palustris</i> (Bechstein, 1798)	<i>Rousserolle verderolle</i>	Reproduction certaine ou probable	Informateur : NAUCHE G. (Conservatoire des Sites Naturels de Picardie)				1997
	4187	<i>Acrocephalus schoenobaenus</i> (Linnaeus, 1758)	<i>Phragmite des joncs</i>	Reproduction certaine ou probable	Informateur : FLIPO S. (Conservatoire des Sites Naturels de Picardie)				1998
	4195	<i>Acrocephalus scirpaceus</i> (Hermann, 1804)	<i>Rousserolle effarvate</i>	Reproduction certaine ou probable	Informateur : NAUCHE G. (Conservatoire des Sites Naturels de Picardie)				1997

Groupe	Code Espèce (CD_NOM)	Nom scientifique de l'espèce	Nomm vernaculaire de l'espèce	Statut(s) biologique(s)	Sources	Degré d'abondance	Effectif inférieur estimé	Effectif supérieur estimé	Année/ Période d'observation
	4669	<i>Emberiza schoeniclus</i> (Linnaeus, 1758)	<i>Bruant des roseaux</i>	Reproduction certaine ou probable	Informateur : NAUCHE G. (Conservatoire des Sites Naturels de Picardie)				1997
	2669	<i>Falco tinnunculus</i> Linnaeus, 1758	<i>Faucon crécerelle</i>	Reproduction certaine ou probable	Informateur : FLIPO S. (Conservatoire des Sites Naturels de Picardie)				1998
	3070	<i>Fulica atra</i> Linnaeus, 1758	<i>Foulque macroule</i>	Reproduction certaine ou probable	Informateur : NAUCHE G. (Conservatoire des Sites Naturels de Picardie)				1997
	3059	<i>Gallinula chloropus</i> (Linnaeus, 1758)	<i>Poule-d'eau, Gallinule poule-d'eau</i>	Reproduction certaine ou probable	Informateur : NAUCHE G. (Conservatoire des Sites Naturels de Picardie)				1997
	965	<i>Podiceps cristatus</i> (Linnaeus, 1758)	<i>Grèbe huppé</i>	Reproduction certaine ou probable	Informateur : NAUCHE G. (Conservatoire des Sites Naturels de Picardie)				1997
	4053	<i>Saxicola torquata</i> (Linnaeus, 1766)	<i>Tarier pâtre</i>	Reproduction certaine ou probable	Informateur : FLIPO S. (Conservatoire des Sites Naturels de Picardie)				1998
	977	<i>Tachybaptus ruficollis</i> (Pallas, 1764)	<i>Grèbe castagneux</i>	Reproduction certaine ou probable	Informateur : FLIPO S. (Conservatoire des Sites Naturels de Picardie)				1998
Phanérogames	81272	<i>Alisma plantago-aquatica</i> L., 1753	<i>Grand plantain d'eau, Plantain d'eau commun</i>	Reproduction certaine ou probable	Informateur : NAUCHE G. (Conservatoire des Sites Naturels de Picardie)				
	81569	<i>Alnus glutinosa</i> (L.) Gaertn., 1790	<i>Aulne glutineux, Verne</i>	Reproduction certaine ou probable	Informateur : NAUCHE G. (Conservatoire des Sites Naturels de Picardie)				
	81637	<i>Alopecurus geniculatus</i> L., 1753	<i>Vulpin genouillé</i>	Reproduction certaine ou probable	Informateur : FLIPO S. (Conservatoire des Sites Naturels de Picardie)				
	82738	<i>Angelica sylvestris</i> L., 1753	<i>Angélique sauvage, Angélique sylvestre, Impératoire sauvage</i>	Reproduction certaine ou probable	Informateur : NAUCHE G. (Conservatoire des Sites Naturels de Picardie)				



Groupe	Code Espèce (CD_NOM)	Nom scientifique de l'espèce	Nomm vernaculaire de l'espèce	Statut(s) biologique(s)	Sources	Degré d'abondance	Effectif inférieur estimé	Effectif supérieur estimé	Année/ Période d'observation
	82922	<i>Anthoxanthum odoratum</i> L., 1753	<i>Flouve odorante</i>	Reproduction certaine ou probable	Informateur : NAUCHE G. (Conservatoire des Sites Naturels de Picardie)				
	83205	<i>Apium nodiflorum</i> (L.) Lag., 1821	<i>Ache nodiflore</i>	Reproduction certaine ou probable	Informateur : NAUCHE G. (Conservatoire des Sites Naturels de Picardie)				
	85798	<i>Berula erecta</i> (Huds.) Coville, 1893	<i>Berle dressée, Petite berle</i>	Reproduction certaine ou probable	Informateur : FLIPO S. (Conservatoire des Sites Naturels de Picardie)				
	86490	<i>Briza media</i> L., 1753	<i>Brize intermédiaire, Amourette commune</i>	Reproduction certaine ou probable	Informateur : NAUCHE G. (Conservatoire des Sites Naturels de Picardie)				
	87480	<i>Callitriche platycarpa</i> Kütz., 1842	<i>Callitriche à fruits plats, Callitriche à fruits élargis</i>	Reproduction certaine ou probable	Informateur : FLIPO S. (Conservatoire des Sites Naturels de Picardie)				
	87712	<i>Campanula rapuncululus</i> L., 1753	<i>Campanule raiponce</i>	Reproduction certaine ou probable	Informateur : NAUCHE G. (Conservatoire des Sites Naturels de Picardie)				
	87892	<i>Cardamine amara</i> L., 1753	<i>Cardamine amère</i>	Reproduction certaine ou probable	Informateur : LEGRAND J.-P.				
	87964	<i>Cardamine pratensis</i> L., 1753	<i>Cardamine des prés, Cresson des prés</i>	Reproduction certaine ou probable	Informateur : FLIPO S. (Conservatoire des Sites Naturels de Picardie)				
	88318	<i>Carex acutiformis</i> Ehrh., 1789	<i>Laïche des marais, Laïche fausse, Laïche aiguë, Laïche fausse Laïche aiguë</i>	Reproduction certaine ou probable	Informateur : FLIPO S. (Conservatoire des Sites Naturels de Picardie)				
	88448	<i>Carex cuprina</i> (Sandor ex Heuff.) Nendtv. ex A.Kern., 1863	<i>Laïche cuivrée</i>	Reproduction certaine ou probable	Informateur : FLIPO S. (Conservatoire des Sites Naturels de Picardie)				
	88569	<i>Carex hirta</i> L., 1753	<i>Laïche hérissée</i>	Reproduction certaine ou probable	Informateur : FLIPO S. (Conservatoire des Sites Naturels de Picardie)				

Groupe	Code Espèce (CD_NOM)	Nom scientifique de l'espèce	Nomm vernaculaire de l'espèce	Statut(s) biologique(s)	Sources	Degré d'abondance	Effectif inférieur estimé	Effectif supérieur estimé	Année/ Période d'observation
	88753	<i>Carex paniculata</i> L., 1755	<i>Laïche paniculée</i>	Reproduction certaine ou probable	Informateur : NAUCHE G. (Conservatoire des Sites Naturels de Picardie)				
	91378	<i>Cirsium oleraceum</i> (L.) Scop., 1769	<i>Cirse des maraicher, Chardon des potagers</i>	Reproduction certaine ou probable	Informateur : FLIPO S. (Conservatoire des Sites Naturels de Picardie)				
	91382	<i>Cirsium palustre</i> (L.) Scop., 1772	<i>Cirse des marais, Bâton du Diable</i>	Reproduction certaine ou probable	Informateur : NAUCHE G. (Conservatoire des Sites Naturels de Picardie)				
	93015	<i>Crepis biennis</i> L., 1753	<i>Crépide bisannuelle</i>	Reproduction certaine ou probable	Informateur : FLIPO S. (Conservatoire des Sites Naturels de Picardie)				
	95922	<i>Eleocharis palustris</i> (L.) Roem. & Schult., 1817	<i>Scirpe des marais</i>	Reproduction certaine ou probable	Informateur : FLIPO S. (Conservatoire des Sites Naturels de Picardie), LEGRAND J.-P.				
	95980	<i>Elodea canadensis</i> Michx., 1803	<i>Élodée du Canada</i>	Reproduction certaine ou probable	Informateur : NAUCHE G. (Conservatoire des Sites Naturels de Picardie)				
	96271	<i>Epilobium tetragonum</i> L., 1753	<i>Épilobe à tige carrée, Épilobe à quatre angles</i>	Reproduction certaine ou probable	Informateur : NAUCHE G. (Conservatoire des Sites Naturels de Picardie)				
	98717	<i>Filipendula ulmaria</i> (L.) Maxim., 1879	<i>Reine des prés, Spirée Ulmaire</i>	Reproduction certaine ou probable	Informateur : NAUCHE G. (Conservatoire des Sites Naturels de Picardie)				
	99494	<i>Galium palustre</i> L., 1753	<i>Gaillet des marais</i>	Reproduction certaine ou probable	Informateur : NAUCHE G. (Conservatoire des Sites Naturels de Picardie)				
	99570	<i>Galium uliginosum</i> L., 1753	<i>Gaillet aquatique, Gaillet fangeux</i>	Reproduction certaine ou probable	Informateur : NAUCHE G. (Conservatoire des Sites Naturels de Picardie)				
	99828	<i>Genista tinctoria</i> L., 1753	<i>Genêt des teinturiers, Petit Genêt</i>	Reproduction certaine ou probable	Informateur : NAUCHE G. (Conservatoire des Sites Naturels de Picardie)				

Groupe	Code Espèce (CD_NOM)	Nom scientifique de l'espèce	Nomm vernaculaire de l'espèce	Statut(s) biologique(s)	Sources	Degré d'abondance	Effectif inférieur estimé	Effectif supérieur estimé	Année/ Période d'observation
	100394	<i>Glyceria maxima</i> (Hartm.) Holmb., 1919	<i>Glycérie aquatique, Glycérie très élevée</i>	Reproduction certaine ou probable	Informateur : FLIPO S. (Conservatoire des Sites Naturels de Picardie)				
	100398	<i>Glyceria notata</i> Chevall., 1827	<i>Glycérie pliée</i>	Reproduction certaine ou probable	Informateur : FLIPO S. (Conservatoire des Sites Naturels de Picardie)				
	100956	<i>Helianthemum nummularium</i> (L.) Mill., 1768	<i>Hélianthème jaune, Hélianthème commun</i>	Reproduction certaine ou probable	Informateur : NAUCHE G. (Conservatoire des Sites Naturels de Picardie)				
	102900	<i>Holcus lanatus</i> L., 1753	<i>Houlique laineuse, Blanchard</i>	Reproduction certaine ou probable	Informateur : NAUCHE G. (Conservatoire des Sites Naturels de Picardie)				
	103031	<i>Humulus lupulus</i> L., 1753	<i>Houblon grimpant</i>	Reproduction certaine ou probable	Informateur : FLIPO S. (Conservatoire des Sites Naturels de Picardie), LEGRAND J.-P.				
	103772	<i>Iris pseudacorus</i> L., 1753	<i>Iris faux acore, Iris des marais</i>	Reproduction certaine ou probable	Informateur : NAUCHE G. (Conservatoire des Sites Naturels de Picardie)				
	104340	<i>Juncus subnodulosus</i> Schrank, 1789	<i>Jonc à tépales obtus, Jonc à fleurs obtuses</i>	Reproduction certaine ou probable	Informateur : NAUCHE G. (Conservatoire des Sites Naturels de Picardie)				
	105431	<i>Lemna minor</i> L., 1753	<i>Petite lentille d'eau</i>	Reproduction certaine ou probable	Informateur : NAUCHE G. (Conservatoire des Sites Naturels de Picardie)				
	106288	<i>Linum catharticum</i> L., 1753	<i>Lin purgatif</i>	Reproduction certaine ou probable	Informateur : NAUCHE G. (Conservatoire des Sites Naturels de Picardie)				
	106653	<i>Lotus corniculatus</i> L., 1753	<i>Lotier corniculé, Pied de poule, Sabot-de-la-mariée</i>	Reproduction certaine ou probable	Informateur : NAUCHE G. (Conservatoire des Sites Naturels de Picardie)				
	106698	<i>Lotus pedunculatus</i> Cav., 1793	<i>Lotus des marais, Lotier des marais</i>	Reproduction certaine ou probable	Informateur : FLIPO S. (Conservatoire des Sites Naturels de Picardie)				

Groupe	Code Espèce (CD_NOM)	Nom scientifique de l'espèce	Nomm vernaculaire de l'espèce	Statut(s) biologique(s)	Sources	Degré d'abondance	Effectif inférieur estimé	Effectif supérieur estimé	Année/ Période d'observation
	106818	<i>Luzula campestris</i> (L.) DC., 1805	<i>Luzule champêtre</i>	Reproduction certaine ou probable	Informateur : FLIPO S. (Conservatoire des Sites Naturels de Picardie)				
	107038	<i>Lycopus europaeus</i> L., 1753	<i>Lycophe d'Europe, Chanvre d'eau</i>	Reproduction certaine ou probable	Informateur : FLIPO S. (Conservatoire des Sites Naturels de Picardie)				
	107073	<i>Lysimachia nummularia</i> L., 1753	<i>Lysimaque nummulaire, Herbe aux écus</i>	Reproduction certaine ou probable	Informateur : FLIPO S. (Conservatoire des Sites Naturels de Picardie)				
	107090	<i>Lysimachia vulgaris</i> L., 1753	<i>Lysimaque commune, Lysimaque vulgaire</i>	Reproduction certaine ou probable	Informateur : NAUCHE G. (Conservatoire des Sites Naturels de Picardie)				
	108027	<i>Mentha aquatica</i> L., 1753	<i>Menthe aquatique</i>	Reproduction certaine ou probable	Informateur : FLIPO S. (Conservatoire des Sites Naturels de Picardie)				
	109091	<i>Myosotis scorpioides</i> L., 1753	<i>Myosotis des marais, Myosotis faux Scorpion</i>	Reproduction certaine ou probable	Informateur : NAUCHE G. (Conservatoire des Sites Naturels de Picardie)				
	109422	<i>Nasturtium officinale</i> W.T.Aiton, 1812	<i>Cresson des fontaines</i>	Reproduction certaine ou probable	Informateur : NAUCHE G. (Conservatoire des Sites Naturels de Picardie)				
	111289	<i>Origanum vulgare</i> L., 1753	<i>Origan commun</i>	Reproduction certaine ou probable	Informateur : NAUCHE G. (Conservatoire des Sites Naturels de Picardie)				
	112975	<i>Phalaris arundinacea</i> L., 1753	<i>Baldingère faux-roseau, Fromenteau</i>	Reproduction certaine ou probable	Informateur : NAUCHE G. (Conservatoire des Sites Naturels de Picardie)				
	113260	<i>Phragmites australis</i> (Cav.) Trin. ex Steud., 1840	<i>Roseau, Roseau commun, Roseau à balais</i>	Reproduction certaine ou probable	Informateur : NAUCHE G. (Conservatoire des Sites Naturels de Picardie)				
	114595	<i>Polygala vulgaris</i> L., 1753	<i>Polygala commune, Polygala vulgaire</i>	Reproduction certaine ou probable	Informateur : NAUCHE G. (Conservatoire des Sites Naturels de Picardie)				

Groupe	Code Espèce (CD_NOM)	Nom scientifique de l'espèce	Nomm vernaculaire de l'espèce	Statut(s) biologique(s)	Sources	Degré d'abondance	Effectif inférieur estimé	Effectif supérieur estimé	Année/ Période d'observation
	114641	<i>Polygonum amphibium</i> L., 1753	<i>Persicaire flottante</i>	Reproduction certaine ou probable	Informateur : NAUCHE G. (Conservatoire des Sites Naturels de Picardie)				
	116392	<i>Pulicaria dysenterica</i> (L.) Bernh., 1800	<i>Pulicaire dysentérique</i>	Reproduction certaine ou probable	Informateur : FLIPO S. (Conservatoire des Sites Naturels de Picardie)				
	117224	<i>Ranunculus sceleratus</i> L., 1753	<i>Renoncule scélérate, Renoncule à feuilles de céleri</i>	Reproduction certaine ou probable	Informateur : FLIPO S. (Conservatoire des Sites Naturels de Picardie)				
	117255	<i>Ranunculus trichophyllus</i> Chaix, 1785	<i>Renoncule à feuilles capillaires, Renoncule de Drouet</i>	Reproduction certaine ou probable	Informateur : LEGRAND J.-P.				
	117616	<i>Rhinanthus minor</i> L., 1756	<i>Petit cocriste, Petit Rhinanthé</i>	Reproduction certaine ou probable	Informateur : NAUCHE G. (Conservatoire des Sites Naturels de Picardie)				
	117766	<i>Ribes nigrum</i> L., 1753	<i>Cassis, Groseillier noir</i>	Reproduction certaine ou probable	Informateur : LEGRAND J.-P.				
	119418	<i>Rumex acetosa</i> L., 1753	<i>Oseille des prés, Rumex oseille</i>	Reproduction certaine ou probable	Informateur : FLIPO S. (Conservatoire des Sites Naturels de Picardie)				
	119509	<i>Rumex hydrolapathum</i> Huds., 1778	<i>Patience d'eau, Grande Parelle</i>	Reproduction certaine ou probable	Informateur : NAUCHE G. (Conservatoire des Sites Naturels de Picardie)				
	121792	<i>Scirpus sylvaticus</i> L., 1753	<i>Scirpe des bois, Scirpe des forêts</i>	Reproduction certaine ou probable	Informateur : FLIPO S. (Conservatoire des Sites Naturels de Picardie), LEGRAND J.-P., NAUCHE G. (Conservatoire des Sites Naturels de Picardie)				
	124408	<i>Sparganium erectum</i> L., 1753	<i>Rubanier dressé, Ruban-d'eau</i>	Reproduction certaine ou probable	Informateur : NAUCHE G. (Conservatoire des Sites Naturels de Picardie)				
	124967	<i>Stellaria alsine</i> Grimm, 1767	<i>Stellaire des sources</i>	Reproduction certaine ou probable	Informateur : LEGRAND J.-P.				

Groupe	Code Espèce (CD_NOM)	Nom scientifique de l'espèce	Nomm vernaculaire de l'espèce	Statut(s) biologique(s)	Sources	Degré d'abondance	Effectif inférieur estimé	Effectif supérieur estimé	Année/ Période d'observation
	128077	<i>Typha latifolia</i> L., 1753	<i>Massette à larges feuilles</i>	Reproduction certaine ou probable	Informateur : FLIPO S. (Conservatoire des Sites Naturels de Picardie)				
	128429	<i>Valeriana repens</i> Host, 1827	<i>Herbe à la femme battue, Valériane officinale</i>	Reproduction certaine ou probable	Informateur : FLIPO S. (Conservatoire des Sites Naturels de Picardie)				
	128792	<i>Veronica anagallis-aquatica</i> L., 1753	<i>Mouron aquatique, Mouron d'eau</i>	Reproduction certaine ou probable	Informateur : FLIPO S. (Conservatoire des Sites Naturels de Picardie)				
Poissons	67074	<i>Abramis brama</i> (Linnaeus, 1758)	<i>Brème commune</i>	Reproduction indéterminée	Bibliographie : Anonyme	Faible			
	67606	<i>Esox lucius</i> Linnaeus, 1758	<i>Brochet</i>	Reproduction indéterminée	Bibliographie : Anonyme	Faible			
	67257	<i>Gobio gobio</i> (Linnaeus, 1758)	<i>Goujon</i>	Hivernage, séjour hors de période de reproduction	Bibliographie : Anonyme	Faible			1905
	66333	<i>Lampetra planeri</i> (Bloch, 1784)	<i>Lamproie de Planer, Lamproie de rivière, Petite lamproie, Lamproie de ruisseau européenne</i>	Hivernage, séjour hors de période de reproduction	Bibliographie : Anonyme	Faible			1905
	67307	<i>Leuciscus cephalus</i> (Linnaeus, 1758)	<i>Chevaine</i>	Hivernage, séjour hors de période de reproduction	Bibliographie : Anonyme	Faible			1905
	67552	<i>Nemacheilus barbatulus</i> (Linnaeus, 1758)	<i>Loche franche</i>	Hivernage, séjour hors de période de reproduction	Bibliographie : Anonyme	Faible			1905
	67804	<i>Oncorhynchus mykiss</i> (Walbaum, 1792)	<i>Truite arc-en-ciel</i>	Reproduction indéterminée	Bibliographie : Anonyme	Faible			
	69350	<i>Perca fluviatilis</i> Linnaeus, 1758	<i>Perche</i>	Reproduction indéterminée	Bibliographie : Anonyme	Faible			
	67422	<i>Rutilus rutilus</i> (Linnaeus, 1758)	<i>Gardon</i>	Reproduction indéterminée	Bibliographie : Anonyme	Moyen			

Groupe	Code Espèce (CD_NOM)	Nom scientifique de l'espèce	Nomm vernaculaire de l'espèce	Statut(s) biologique(s)	Sources	Degré d'abondance	Effectif inférieur estimé	Effectif supérieur estimé	Année/ Période d'observation
	67478	<i>Tinca tinca</i> (Linnaeus, 1758)	<i>Tanche</i>	Reproduction indéterminée	Bibliographie : Anonyme	Faible			
Ptéridophytes	96534	<i>Equisetum palustre</i> L., 1753	<i>Prêle des marais</i>	Reproduction certaine ou probable	Informateur : FLIPO S. (Conservatoire des Sites Naturels de Picardie), LEGRAND J.-P.				
	96546	<i>Equisetum telmateia</i> Ehrh., 1783	<i>Grande prêle</i>	Reproduction certaine ou probable	Informateur : NAUCHE G. (Conservatoire des Sites Naturels de Picardie)				

### 7.3 Espèces à statut réglementé

Groupe	Code Espèce (CD_NOM)	Espèce (nom scientifique)	Statut de détermination	Réglementation
Amphibiens	197	<i>Alytes obstetricans</i> (Laurenti, 1768)	Déterminante	Directive 92/43/CEE (Directive européenne dite Directive Habitats-Faune-Flore) ( <a href="#">lien</a> )
				Listes des amphibiens et des reptiles protégés sur l'ensemble du territoire français et les modalités de leur protection ( <a href="#">lien</a> )
	259	<i>Bufo bufo</i> (Linnaeus, 1758)	Autre	Listes des amphibiens et des reptiles protégés sur l'ensemble du territoire français et les modalités de leur protection ( <a href="#">lien</a> )
	351	<i>Rana temporaria</i> Linnaeus, 1758	Autre	Directive 92/43/CEE (Directive européenne dite Directive Habitats-Faune-Flore) ( <a href="#">lien</a> )
				Listes des amphibiens et des reptiles protégés sur l'ensemble du territoire français et les modalités de leur protection ( <a href="#">lien</a> )
Insectes	65133	<i>Coenagrion mercuriale</i> (Charpentier, 1840)	Déterminante	Directive 92/43/CEE (Directive européenne dite Directive Habitats-Faune-Flore) ( <a href="#">lien</a> ) Liste des insectes protégés sur l'ensemble du territoire et les modalités de leur protection ( <a href="#">lien</a> )
Oiseaux	965	<i>Podiceps cristatus</i> (Linnaeus, 1758)	Autre	Liste des oiseaux protégés sur l'ensemble du territoire et les modalités de leur protection ( <a href="#">lien</a> )
	977	<i>Tachybaptus ruficollis</i> (Pallas, 1764)	Autre	Liste des oiseaux protégés sur l'ensemble du territoire et les modalités de leur protection ( <a href="#">lien</a> )
	2669	<i>Falco tinnunculus</i> Linnaeus, 1758	Autre	Liste des oiseaux protégés sur l'ensemble du territoire et les modalités de leur protection ( <a href="#">lien</a> )
				Liste des oiseaux représentés dans le département de la Guyane protégés sur l'ensemble du territoire et les modalités de leur protection ( <a href="#">lien</a> )
	3059	<i>Gallinula chloropus</i> (Linnaeus, 1758)	Autre	Liste des espèces de gibier dont la chasse est autorisée ( <a href="#">lien</a> )
				Protection et commercialisation de certaines espèces d'oiseaux sur le territoire français national ( <a href="#">lien</a> )
	3070	<i>Fulica atra</i> Linnaeus, 1758	Autre	Liste des espèces de gibier dont la chasse est autorisée ( <a href="#">lien</a> )
				Protection et commercialisation de certaines espèces d'oiseaux sur le territoire français national ( <a href="#">lien</a> )
	3571	<i>Alcedo atthis</i> (Linnaeus, 1758)	Déterminante	Directive 79/409/CEE (Directive européenne dite Directive Oiseaux) ( <a href="#">lien</a> )
				Liste des oiseaux protégés sur l'ensemble du territoire et les modalités de leur protection ( <a href="#">lien</a> )
	4172	<i>Locustella luscinioides</i> (Savi, 1824)	Déterminante	Liste des oiseaux protégés sur l'ensemble du territoire et les modalités de leur protection ( <a href="#">lien</a> )
	4187	<i>Acrocephalus schoenobaenus</i> (Linnaeus, 1758)	Autre	Liste des oiseaux protégés sur l'ensemble du territoire et les modalités de leur protection ( <a href="#">lien</a> )
4192	<i>Acrocephalus palustris</i> (Bechstein, 1798)	Autre	Liste des oiseaux protégés sur l'ensemble du territoire et les modalités de leur protection ( <a href="#">lien</a> )	
4195	<i>Acrocephalus scirpaceus</i> (Hermann, 1804)	Autre	Liste des oiseaux protégés sur l'ensemble du territoire et les modalités de leur protection ( <a href="#">lien</a> )	
4669	<i>Emberiza schoeniclus</i> (Linnaeus, 1758)	Autre	Liste des oiseaux protégés sur l'ensemble du territoire et les modalités de leur protection ( <a href="#">lien</a> )	
Poissons	66333	<i>Lampetra planeri</i> (Bloch, 1784)	Autre	Directive 92/43/CEE (Directive européenne dite Directive Habitats-Faune-Flore) ( <a href="#">lien</a> )
				Liste des espèces de poissons protégées sur l'ensemble du territoire français national ( <a href="#">lien</a> )
	67606	<i>Esox lucius</i> Linnaeus, 1758	Autre	Liste des espèces de poissons protégées sur l'ensemble du territoire français national ( <a href="#">lien</a> )



Groupe	Code Espèce (CD_NOM)	Espèce (nom scientifique)	Statut de détermination	Réglementation
	67765	<i>Salmo salar</i> Linnaeus, 1758	Déterminante	Directive 92/43/CEE (Directive européenne dite Directive Habitats-Faune-Flore) ( <a href="#">lien</a> ) Liste des espèces de poissons protégées sur l'ensemble du territoire français national ( <a href="#">lien</a> )
	67804	<i>Oncorhynchus mykiss</i> (Walbaum, 1792)	Autre	Liste des espèces de poissons, grenouilles et crustacés représentés dans les cours d'eau et les plans d'eau de la Réunion ( <a href="#">lien</a> )
	69182	<i>Cottus gobio</i> Linnaeus, 1758	Déterminante	Directive 92/43/CEE (Directive européenne dite Directive Habitats-Faune-Flore) ( <a href="#">lien</a> )
Angiospermes	117096	<i>Ranunculus lingua</i> L., 1753	Déterminante	Liste des espèces végétales protégées sur l'ensemble du territoire français métropolitain ( <a href="#">lien</a> )

## 8. LIENS ESPECES ET HABITATS

Espèce	Habitat	Statut(s) biologique(s)	Sources
197 <i>Alytes obstetricans</i> (Laurenti, 1768)		Reproduction certaine ou probable	Informateur NAUCHE G. (Conservatoire des Sites Naturels de Picardie)
965 <i>Podiceps cristatus</i> (Linnaeus, 1758)		Reproduction certaine ou probable	Informateur NAUCHE G. (Conservatoire des Sites Naturels de Picardie)
977 <i>Tachybaptus ruficollis</i> (Pallas, 1764)		Reproduction certaine ou probable	Informateur FLIPO S. (Conservatoire des Sites Naturels de Picardie)
3059 <i>Gallinula chloropus</i> (Linnaeus, 1758)		Reproduction certaine ou probable	Informateur NAUCHE G. (Conservatoire des Sites Naturels de Picardie)
3070 <i>Fulica atra</i> Linnaeus, 1758		Reproduction certaine ou probable	Informateur NAUCHE G. (Conservatoire des Sites Naturels de Picardie)
66333 <i>Lampetra planeri</i> (Bloch, 1784)		Hivernage, séjour hors de période de reproduction	Bibliographie Anonyme
66832 <i>Anguilla anguilla</i> (Linnaeus, 1758)		Passage, migration	Bibliographie Anonyme
67257 <i>Gobio gobio</i> (Linnaeus, 1758)		Hivernage, séjour hors de période de reproduction	Bibliographie Anonyme
67307 <i>Leuciscus cephalus</i> (Linnaeus, 1758)		Hivernage, séjour hors de période de reproduction	Bibliographie Anonyme
67552 <i>Nemacheilus barbatulus</i> (Linnaeus, 1758)		Hivernage, séjour hors de période de reproduction	Bibliographie Anonyme
67765 <i>Salmo salar</i> Linnaeus, 1758		Reproduction certaine ou probable	Bibliographie Anonyme
67774 <i>Salmo trutta trutta</i> Linnaeus, 1758		Reproduction certaine ou probable	Bibliographie Anonyme
67778 <i>Salmo trutta fario</i> Linnaeus, 1758		Reproduction certaine ou probable	Bibliographie Anonyme
69182 <i>Cottus gobio</i> Linnaeus, 1758		Hivernage, séjour hors de période de reproduction	Bibliographie Anonyme

Espèce	Habitat	Statut(s) biologique(s)	Sources
81272 <i>Alisma plantago-aquatica</i> L., 1753		Reproduction certaine ou probable	Informateur NAUCHE G. (Conservatoire des Sites Naturels de Picardie)
81569 <i>Alnus glutinosa</i> (L.) Gaertn., 1790		Reproduction certaine ou probable	Informateur NAUCHE G. (Conservatoire des Sites Naturels de Picardie)
82738 <i>Angelica sylvestris</i> L., 1753		Reproduction certaine ou probable	Informateur NAUCHE G. (Conservatoire des Sites Naturels de Picardie)
82922 <i>Anthoxanthum odoratum</i> L., 1753		Reproduction certaine ou probable	Informateur NAUCHE G. (Conservatoire des Sites Naturels de Picardie)
86490 <i>Briza media</i> L., 1753		Reproduction certaine ou probable	Informateur NAUCHE G. (Conservatoire des Sites Naturels de Picardie)
87540 <i>Caltha palustris</i> L., 1753		Reproduction certaine ou probable	Informateur FLIPO S, NAUCHE G. (Conservatoire des Sites Naturels de Picardie)
87892 <i>Cardamine amara</i> L., 1753		Reproduction certaine ou probable	Informateur LEGRAND J.-P.
88477 <i>Carex distans</i> L., 1759		Reproduction certaine ou probable	Informateur LEGRAND J.-P.
88720 <i>Carex nigra</i> (L.) Reichard, 1778		Reproduction certaine ou probable	Informateur LEGRAND J.-P.
88752 <i>Carex panicea</i> L., 1753		Reproduction certaine ou probable	Informateur FLIPO S. (Conservatoire des Sites Naturels de Picardie)
88753 <i>Carex paniculata</i> L., 1755		Reproduction certaine ou probable	Informateur NAUCHE G. (Conservatoire des Sites Naturels de Picardie)
94259 <i>Dactylorhiza incarnata</i> (L.) Soó, 1962		Reproduction certaine ou probable	Informateur LEGRAND J.-P.
94273 <i>Dactylorhiza praetermissa</i> (Druce) Soó, 1962		Reproduction certaine ou probable	Informateur LEGRAND J.-P.
95933 <i>Eleocharis uniglumis</i> (Link) Schult., 1824		Reproduction certaine ou probable	Informateur FLIPO S. (Conservatoire des Sites Naturels de Picardie)
95980 <i>Elodea canadensis</i> Michx., 1803		Reproduction certaine ou probable	Informateur NAUCHE G. (Conservatoire des Sites Naturels de Picardie)
96519 <i>Equisetum fluviatile</i> L., 1753		Reproduction certaine ou probable	Informateur FRANÇOIS R. (Conservatoire des Sites Naturels de Picardie)
100215 <i>Geum rivale</i> L., 1753		Reproduction certaine ou probable	Informateur FLIPO S. (Conservatoire des Sites Naturels de Picardie), LEGRAND J.-P., NAUCHE G. (Conservatoire des Sites Naturels de Picardie)
102900 <i>Holcus lanatus</i> L., 1753		Reproduction certaine ou probable	Informateur NAUCHE G. (Conservatoire des Sites Naturels de Picardie)
103772 <i>Iris pseudacorus</i> L., 1753		Reproduction certaine ou probable	Informateur NAUCHE G. (Conservatoire des Sites Naturels de Picardie)

Espèce	Habitat	Statut(s) biologique(s)	Sources
105431 <i>Lemna minor</i> L., 1753		Reproduction certaine ou probable	Informateur NAUCHE G. (Conservatoire des Sites Naturels de Picardie)
106918 <i>Lychnis flos-cuculi</i> L., 1753		Reproduction certaine ou probable	Informateur FLIPO S, NAUCHE G. (Conservatoire des Sites Naturels de Picardie)
112783 <i>Petasites hybridus</i> (L.) G.Gaertn., B.Mey. & Scherb., 1801		Reproduction certaine ou probable	Informateur LEGRAND J.-P.
114641 <i>Polygonum amphibium</i> L., 1753		Reproduction certaine ou probable	Informateur NAUCHE G. (Conservatoire des Sites Naturels de Picardie)
119509 <i>Rumex hydrolapathum</i> Huds., 1778		Reproduction certaine ou probable	Informateur NAUCHE G. (Conservatoire des Sites Naturels de Picardie)
121960 <i>Scorzonera humilis</i> L., 1753		Reproduction certaine ou probable	Informateur FLIPO S. (Conservatoire des Sites Naturels de Picardie)
122329 <i>Selinum carvifolia</i> (L.) L., 1762		Reproduction certaine ou probable	Informateur FLIPO S. (Conservatoire des Sites Naturels de Picardie)
128394 <i>Valeriana dioica</i> L., 1753		Reproduction certaine ou probable	Informateur FLIPO S. (Conservatoire des Sites Naturels de Picardie), LEGRAND J.-P., NAUCHE G. (Conservatoire des Sites Naturels de Picardie)
139900 <i>Rhinanthus angustifolius</i> subsp. <i>grandiflorus</i> (Wallr.) D.A.Webb, 1972		Reproduction certaine ou probable	Informateur FLIPO S. (Conservatoire des Sites Naturels de Picardie)

## 9. SOURCES

Type	Auteur	Année de publication	Titre
Bibliographie	Anonyme	1995	Réseau hydrobiologique et piscicole, résultats des pêches électriques, campagne 1995, région Picardie. - CSP, Agence de l'eau Seine-Normandie, 119 p.
	HERNANDEZ O.	1990	Schéma départemental de vocation piscicole du département de la Somme. - DDAF, FDAAPP, Min. Env., Cons. Rég. Picardie, Cons. Gén. Somme, Agence de l'eau Artois-Picardie.
	VANDRIESSCHE F.	1992	Situation piscicole dans les cours d'eau du Nord-Ouest .... - C.S.P., E.N.I.T.E.F., mémoire de 3ème année, 39 p.
Informateur	FLIPO S. (Conservatoire des Sites Naturels de Picardie)		
	FLIPO S. (Conservatoire des Sites Naturels de Picardie), FRANÇOIS R. (Conservatoire des Sites Naturels de Picardie), SANNIER J.-M. (Association Des Entomologistes de Picardie)		
	FLIPO S. (Conservatoire des Sites Naturels de Picardie), FRANÇOIS R. (Picardie Nature)		

Type	Auteur	Année de publication	Titre
	FLIPO S. (Conservatoire des Sites Naturels de Picardie), LEGRAND J.-P.		
	FLIPO S. (Conservatoire des Sites Naturels de Picardie), LEGRAND J.-P., NAUCHE G. (Conservatoire des Sites Naturels de Picardie)		
	FLIPO S, NAUCHE G. (Conservatoire des Sites Naturels de Picardie)		
	FRANÇOIS R. (Conservatoire des Sites Naturels de Picardie)		
	FRANÇOIS R. (Conservatoire des Sites Naturels de Picardie), SANNIER J.-M. (Association Des Entomologistes de Picardie)		
	LEGRAND J.-P.		
	NAUCHE G. (Conservatoire des Sites Naturels de Picardie)		
	SALVAN S. (Conservatoire des Sites Naturels de Picardie)		
	SANNIER J.-M. (Association Des Entomologistes de Picardie)		



# VALLÉES DE LA BRESLE, DU LIGER ET DE LA VIMEUSE (Identifiant national : 220320033)

(ZNIEFF Continentale de type 2)

(Identifiant régional : 80VIM201)

La citation de référence de cette fiche doit se faire comme suite : Conservatoire des Sites Naturels de Picardie (FLIPO S.), - 220320033, VALLÉES DE LA BRESLE, DU LIGER ET DE LA VIMEUSE. - INPN, SPN-MNHN Paris, 33P. <https://inpn.mnhn.fr/zone/znieff/220320033.pdf>

Région en charge de la zone : Picardie

Rédacteur(s) : Conservatoire des Sites Naturels de Picardie (FLIPO S.)

Centroïde calculé : 537566°-2561844°

## Dates de validation régionale et nationale

Date de premier avis CSRPN : 08/04/1999

Date actuelle d'avis CSRPN : 08/04/1999

Date de première diffusion INPN : 01/01/1900

Date de dernière diffusion INPN : 12/05/2015

1. DESCRIPTION .....	2
2. CRITERES D'INTERET DE LA ZONE .....	11
3. CRITERES DE DELIMITATION DE LA ZONE .....	11
4. FACTEUR INFLUENCANT L'EVOLUTION DE LA ZONE .....	11
5. BILAN DES CONNAISSANCES - EFFORTS DES PROSPECTIONS .....	13
6. HABITATS .....	13
7. ESPECES .....	16
8. LIENS ESPECES ET HABITATS .....	33
9. SOURCES .....	33

## 1. DESCRIPTION

### 1.1 Localisation administrative

- Département : Somme
- Département : Oise
- Commune : Embreville (INSEE : 80265)
- Commune : Saint-Aubin-Rivière (INSEE : 80699)
- Commune : Saint-Germain-sur-Bresle (INSEE : 80703)
- Commune : Lannoy-Cuillère (INSEE : 60347)
- Commune : Abancourt (INSEE : 60001)
- Commune : Saint-Valery (INSEE : 60602)
- Commune : Dargnies (INSEE : 80235)
- Commune : Hornoy-le-Bourg (INSEE : 80443)
- Commune : Oust-Marest (INSEE : 80613)
- Commune : Fouilloy (INSEE : 60248)
- Commune : Mers-les-Bains (INSEE : 80533)
- Commune : Neuville-Coppegueule (INSEE : 80592)
- Commune : Morvillers-Saint-Saturnin (INSEE : 80573)
- Commune : Bouillancourt-en-Séry (INSEE : 80120)
- Commune : Beaucamps-le-Vieux (INSEE : 80062)
- Commune : Romescamps (INSEE : 60545)
- Commune : Martainneville (INSEE : 80518)
- Commune : Gamaches (INSEE : 80373)
- Commune : Vismes (INSEE : 80809)
- Commune : Saint-Léger-sur-Bresle (INSEE : 80707)
- Commune : Bouvaincourt-sur-Bresle (INSEE : 80127)
- Commune : Mazis (INSEE : 80522)
- Commune : Andainville (INSEE : 80022)
- Commune : Senarpont (INSEE : 80732)
- Commune : Beauchamps (INSEE : 80063)
- Commune : Quincampoix-Fleuzy (INSEE : 60521)
- Commune : Maisnières (INSEE : 80500)
- Commune : Méneslies (INSEE : 80527)
- Commune : Brocourt (INSEE : 80143)
- Commune : Inval-Boiron (INSEE : 80450)
- Commune : Bermesnil (INSEE : 80084)
- Commune : Blargies (INSEE : 60076)
- Commune : Lafresguimont-Saint-Martin (INSEE : 80456)
- Commune : Arguel (INSEE : 80026)
- Commune : Buigny-lès-Gamaches (INSEE : 80148)
- Commune : Rambures (INSEE : 80663)
- Commune : Bouttencourt (INSEE : 80126)
- Commune : Escles-Saint-Pierre (INSEE : 60219)
- Commune : Foucaucourt-Hors-Nesle (INSEE : 80336)
- Commune : Neslette (INSEE : 80587)
- Commune : Quesne (INSEE : 80651)
- Commune : Gauville (INSEE : 80375)
- Commune : Liomer (INSEE : 80484)
- Commune : Beaucamps-le-Jeune (INSEE : 80061)
- Commune : Gourchelles (INSEE : 60280)
- Commune : Nesle-l'Hôpital (INSEE : 80586)
- Commune : Tilloy-Floriville (INSEE : 80760)
- Commune : Frettemeule (INSEE : 80362)

### 1.2 Superficie

13333,78 hectares

### 1.3 Altitude

Minimale (mètre): 5

Maximale (mètre): 216

### 1.4 Liaisons écologiques avec d'autres ZNIEFF

*Non renseigné*

### 1.5 Commentaire général

#### DESCRIPTION

Le site comprend, d'une part, le fond des vallées de la Bresle, du Liger et de la Vimeuse et, d'autre part, le contrefort picard de ces vallées, qui sont décrits ci-après.

\* Fond des vallées de la Bresle, du Liger et de la Vimeuse

Le cours de la Bresle s'étend selon un axe sud/nord, dans le département de l'Oise, puis prend un axe général sud-est/ nord-ouest, dans le département de la Somme. La largeur varie de trois mètres, en amont d'Aumale, pour atteindre quinze mètres en aval. La Bresle se divise en de nombreux bras. Le cours d'eau serpente au travers de zones pâturées et de nombreuses ballastières dans une vallée assez étroite. Les berges sont parfois dégradées par le piétinement des bovins.

La zone comprend, en plus du lit mineur de la Bresle, plusieurs extensions alluviales, dans le lit majeur, réparties le long de la vallée de la Bresle :

- à Saint-Germain-sur-Bresle, entre Guémicourt et "le Moulin bleu" ;
- entre Neuville-Coppegueule, au niveau du lieu-dit "les Epigneux", et Sénarpont, au niveau du lieu-dit "Ferme Rotteux" ;
- entre Nesle-l'Hôpital et Neslette ;
- à Bouttencourt, au niveau des lieux-dits "le Marais", "les Grands Prés", à Ansennes et à l'est du ruisseau "le Bras Blanc" ;
- entre Bouvaincourt-sur-Bresle et Oust-Marest ;
- à Mers-les-Bains.

Ces extensions comprennent quelques prairies de fauche particulièrement originales pour le département, des prairies mésophiles à hygrophiles pâturées, des haies, des vergers et quelques cultures. Le système d'irrigation, avec ses vannages (prés flottés), est encore fonctionnel à plusieurs endroits. Quelques mégaphorbiaies et boisements humides sont présents çà et là. Plusieurs peupleraies ont remplacé les prairies originelles. Sur l'ensemble de la zone s'étend un réseau hydrographique bien développé et relativement complexe.

Le fond de la vallée du Liger comprend un important ensemble de prairies mésophiles à mésohygrophiles pâturées (Cynosurion cristati, Mentho-Juncion localement), des vergers, des haies ainsi que plusieurs plantations de peupliers. Certaines prairies humides (notamment vers Sénarpont) étaient autrefois irriguées suivant un système de "flottage" périodique. Le cours du Liger s'étend selon un axe est-sud-est/ouest-nord-ouest. Il est relativement sinueux et possède un fond caillouteux. Cinq barrages cloisonnent le cours d'eau et empêchent l'amontaison des poissons.

La Vimeuse s'étend selon un axe globalement nord-est/sud-ouest. Son cours est cependant très sinueux et a conservé un caractère naturel, sauf au niveau des biefs de moulins où le cours est suspendu. La rivière, bordée de saules et de frênes taillés en têtards, sillonne au travers de secteurs prairiaux (Cynosurion cristati, Mentho-Juncion, Nasturtietea).

Pour les trois cours d'eau, la forte pente des lits mineurs offre des conditions favorables au décolmatage des substrats disposés dans le fond.

\* Les versants des vallées de la Bresle, du Liger et de la Vimeuse et les rebords de plateau

Ces coteaux comprennent également plusieurs milieux d'intérêt écologique et paysager élevés : des pelouses calcicoles plus ou moins entretenues, des boisements diversifiés, des secteurs bocagers (prairies mésophiles pâturées, vergers, haies).

Les affleurements géologiques se succèdent, depuis les fonds de vallées jusqu'au plateau, dans l'ordre suivant : craie argileuse du Turonien, craie blanche du Coniacien, craie blanche du Santonien inférieur, limons argileux rouges à silex et limons de plateau. Plusieurs petites vallées sèches, attenantes à la vallée de la Bresle et à la vallée du Liger, entaillent le plateau. Elles offrent un relief marqué et de multiples oppositions de versants, favorables à une certaine biodiversité.

Les pelouses calcicoles les plus remarquables se trouvent :

- au niveau d'Inval-Boiron, du Mazis, de Saint-Aubin-Rivière, et sur le versant exposé au sud de la vallée sèche de Bézen court, pour la vallée du Liger ;
- au niveau des lieux-dits "Côte d'Harcelaines", "les Avergnés" (Harcelaines, Frette meule, Maisnières) et "Beau-Regard" (Hélicourt), pour la vallée de la Vimeuse ;
- et, au sud du « Bois de Tous Vents », au nord du lieu-dit "Ravin Rosette", à l'est du « Bois des Blocaux », au niveau des lieux-dits "Grande Côte" (en lisière ouest de la « Forêt d'Arguel ») et "les Gâtes" (au sud de la « Forêt d'Arguel »), au sud du « Bois de Neuville », au niveau des lieux-dits "Côte de Rigoval", "Côte de Monthières" et "Côte de Saint-Lambert" pour la vallée de la Bresle.

La majorité de ces pelouses se rattachent à l'Avenulo pratensis-Festucetum lemanii. Elles sont, pour la majorité, entretenue par l'activité des lapins (grattis, broutage). Certaines d'entre elles sont encore pâturées par des bovins (« Côte d'Harcelaines ») ou par des ovins (restauration d'un pâturage dans un objectif de gestion conservatoire). Certaines pelouses marnicoles sont à rattacher au Parnassio palustris-Thymetum praecocis. Ce groupement végétal endémique picardo-normand peut être notamment observé au niveau de la « Côte de Saint-Lambert ».

Lorsqu'elles ne sont plus entretenues, ces pelouses sont peu à peu envahies par les graminées sociales (ourlets du Centaureo nemoralis-Origanetum vulgaris, du Senecioni erucifolii-Succisetum pratensis et du Calamintho spruneri-Brachypodietum pinnati) et par les arbustes (Rubo-Prunetum mahaleb laburnetosum et Tamo-Viburnetum lantanae).

D'importantes junipérais témoignent de l'exploitation pastorale qui prévalait dans le passé sur ces coteaux (parcours à moutons).

Les pentes et le rebord du plateau sont occupés par des boisements diversifiés, comprenant des chênaies-charmaies du Carpinion betuli (Mercurialo-Carpinenion et Lonicero-Carpinenion), des frênaies-acénaies de pente du Mercurialio perennis-Aceretum campestre, des hêtraies acidophiles à Houx (Ilici aquifolii-Fagion sylvaticae), des hêtraies-chênaies acidoclines de plateau, à Jacinthe du Lonicero-Carpinion (Hyacinthoido non-scriptae-Fagetum sylvaticae), des fragments de forêts de ravins à Fougères (Lunario redivivae-Acerion pseudoplatani, ponctuel), des hêtraies calcicoles atlantiques du Daphno laureolae-Fagetum sylvaticae. Par certains aspects floristiques, la série de végétation calcicole paraît glisser localement vers le Cephalanthero-Fagion sylvaticae, comme le souligne l'abondance de plantes à optimum submontagnard et montagnard.

Le site comprend plusieurs secteurs bocager bien conservés, notamment autour du village de Beaucamps-le-Vieux, Beaucamps-le-Jeune, Neuville-Coppegueule,... Les haies constituent un réseau dense qui s'intègre parfaitement aux villages, en formant une trame harmonieuse avec le bâti. Des arbres isolés sont conservés au sein des prairies et composent un paysage remarquable : houx élevés (strate arborescente), frênes, chênes et charmes aux houppiers étoffés... Les prairies sont pâturées de manière relativement intensive (Cynosurion cristati). Quelques vergers subsistent localement. Des jardins d'agrément (potagers notamment) sont également présents dans la zone.

Plusieurs cavités souterraines sont présentes. Il s'agit soit de galeries creusées lors de la Deuxième Guerre mondiale, pour y abriter des missiles V1 allemands (les rampes de lancement étaient situées au débouché des galeries), soit des anciennes carrières d'extraction de la craie (petites cavités). Dans le premier cas, les galeries sont vastes et profondes.

La ZNIEFF de type II "Vallées de la Bresle, du Liger et de la Vimeuse" contient les ZNIEFF de type I suivantes :

- bois et larris entre Beaucamps et Oust-Marest ;
- larris et bois entre Neslette et Gamaches ;
- vallée de la Vimeuse ;
- vallée du Liger ;
- bois de Guibermesnil à Lafresguimont-Saint-Martin ;
- bois de Liomer ;



- bocage de Beaucamps-le-Vieux ;
- larris de la vallée de la Bresle entre Sénarpont et Saint-Germain-sur-Bresle, Forêt d'Arguel et Forêt de Beaucamps-le-Jeune ;
- coteau de Tous Vents à Gauville, Bois de Vicomte et Ravin Rosette ;
- cours de la Bresle et prairies associées (ZNIEFF interdépartementale) ;
- larris de Gourchelles-Romescamps et de Quincampoix-Fleuzy ;
- larris de Lannoy-Cuillere, d'Abancourt et de Saint-Valery, Bois de Varambeaumont.

## INTERET DES MILIEUX

Les vallées constituent un important corridor écologique et accueillent des milieux et des espèces remarquables pour la Picardie.

### \* Lit mineur des vallées

- Le tronçon, entre les sources de la Bresle et Sénarpont, présente un grand intérêt pour les zones de frayères qui sont abondantes et fonctionnelles pour la plupart. Cependant, de nombreuses frayères sont simplement potentielles, du fait du cloisonnement du cours d'eau. Ce phénomène limite l'amonaison des grands migrateurs. Les zones de production sont très fréquentes (succession de radiers, de plats et de mouilles) et offrent des conditions optimales pour le développement des Salmonidés.

Le tronçon, entre Sénarpont et l'embouchure, présente un intérêt élevé pour le passage des migrateurs (la Bresle est classée rivière à Saumon et à Truite de mer). Le cloisonnement est moindre que sur le tronçon précédent et la circulation assez facile. Les frayères fréquentées par les migrateurs sont assez nombreuses entre Sénarpont et Bouvaincourt-sur-Bresle. Les zones de production sont nombreuses et permettent à la faune piscicole de se développer convenablement.

Outre l'intérêt ichtyologique du lit mineur, signalons également la présence d'habitats aquatiques rhéophiles du Ranunculion fluitantis à Ranunculus gr. fluitans et d'habitats lenticques, notamment du Callitrichetum obtusangulae, inscrits à la directive "Habitats" de l'Union Européenne.

- Le cours du Liger possède de nombreuses frayères potentielles (les frayères fonctionnelles sont très localisées). Les zones de production (succession de radiers et de plats) sont fréquentes.

- La Vimeuse, de par sa pente élevée et sa température fraîche, offre des conditions écologiques favorables à l'implantation et au développement de la faune salmonicole. Les substrats sont relativement diversifiés et permettent l'expression d'une bonne proportion de zones de production (radiers et plats). Les zones de frayères à salmonidés sont peu fréquentes, car le substrat semble un peu grossier. Cependant, lorsqu'elles existent, elles sont de bonne qualité (Buigny-les-Gamaches, Maisnières, Gamaches). La Vimeuse pourrait constituer, de par sa proximité avec la Bresle, une rivière de croissance et de reproduction pour les espèces piscicoles de la Bresle (salmonidés).

### \* Extensions alluviales dans le lit majeur

Les prés flottés oligo-mésotrophes fauchés tardivement sont des milieux particulièrement remarquables, uniquement représentés en vallée de la Bresle, pour tout le département de la Somme. On y observe une flore et une faune particulièrement originales et diversifiées. Certains groupements végétaux relèvent de la directive "Habitats", notamment les prés paratourbeux subatlantiques du *Selino carvifoliae*-*Juncetum subnodulosi* et atlantiques de l'*Hydrocotylo vulgaris*-*Juncetum subnodulosi*, ainsi que les prairies de fauche de l'*Arrhenaterion elatioris*.

Les prairies pâturées, souvent d'intérêt patrimonial moindre que celui des prairies de fauche, présentent néanmoins un intérêt fonctionnel important et écologique, lorsqu'elles sont hygrophiles et pâturées extensivement (*Mentha aquatica*-*Juncion inflexi*).

Dans certaines mares, se développent des herbiers à characées, inscrits à la directive "Habitats".

### \* Versants des vallées

Le site présente des versants chauds à caractère thermocontinental, teinté d'influences submontagnardes, ce qui est particulièrement original pour ce site localisé au sein d'un domaine atlantique atténué.

Plusieurs milieux relèvent de la directive "Habitats" de l'Union Européenne :

- les pelouses de l'*Avenulo pratensis-Festucetum lemanii*, groupement végétal rare et menacé du fait de la disparition de l'élevage ovin en Picardie, qui permettait, par le passé, d'entretenir ces milieux herbacés. La sous-association à *Blackstonia perfoliata*, également présente dans la zone, est caractéristique d'un climat atlantique atténué ;
- les pelouses du *Parnassio palustris-Thymetum praecocis*, groupement végétal endémique picardo-normand, en voie de disparition ;
- les fourrés à Genévriers communs (*Juniperus communis*), disposés en voile sur les pelouses calcicoles ;
- les hêtraies acidophiles à Houx de l'*Illici aquifolii-Fagion sylvaticae* ;
- les hêtraies-chênaies pédonculées atlantiques/subatlantiques à Jacinthe des bois du *Hyacinthoido non-scriptae-Fagetum sylvaticae* ;
- les hêtraies calcicoles atlantiques du *Daphno laureolae-Fagetum sylvaticae* ;
- les frênaies-acéraies neutrocalcicoles de pente du *Mercurialio perennis-Aceretum campestris*.

Les coteaux sont caractérisés par une atlantinité accentuée, particulièrement marquée au niveau des ourlets avec l'apparition de l'association végétale du *Calamintho spruneri-Brachypodietum pinnati*, groupement endémique picardo-normand et thermo-atlantique.

Les prairies humides (*Pulicario dysentericae-Juncetum inflexi*) sont peu communes et en régression en Picardie.

Le bocage est relativement bien conservé.

Les cavités souterraines hébergent une diversité importante de chiroptères en hivernage (huit espèces) ainsi que des effectifs importants pour plusieurs espèces inscrites à l'annexe II de la directive "Habitats".

## INTERET DES ESPECES

### - Lépidoptères

L'entomofaune du site est très riche, particulièrement en ce qui concerne les lépidoptères avec, notamment, le Damier de la Succise (*Euphydryas aurinia*\*), espèce inscrite à l'annexe II de la directive "Habitats" de l'Union Européenne ; le Sphinx de l'Épilobe (*Proserpinus proserpina*\*), protégé au niveau national ; la Virgule (*Hesperia comma*) ; la Turquoise de la Sarcille (*Adista statice*) ; l'Hespérie des Sanguisorbes (*Spatialia sertorius*) ; l'Agreste (*Hipparchia semele*) ; le Petit Collier argenté (*Clossiana selene*) ; la Petite Violette (*Clossiana dia*) ; la Mélitée du Plantain (*Melitaea cinxia*) ; la Zygène de Carniole (*Zygaena carniolica*) et la Mélitée des Digitales (*Mellicta aurelia*).

### - Odonates

La vallée de la Bresle constitue actuellement l'une des rares zones du nord de la France où a été observé l'Agrion de Mercure (*Coenagrion mercuriale*\*), lequel possède, de surcroît, des populations importantes. Parmi les autres espèces remarquables, citons : le Gomphus à pincés (*Onychogomphus forcipatus*), exceptionnel en Picardie ; le Caloptéryx vierge (*Calopteryx virgo*), assez rare en Picardie mais particulièrement abondant ici ; le Leste sauvage (*Lestes barbarus*), exceptionnel en Picardie ; le Cordulégastre annelé (*Cordulegaster boltonii*), rare en Picardie et bien représenté en vallée de la Bresle ; l'Agrion nain (*Ischnura pumilio*), exceptionnel en Picardie ; l'Agrion délicat (*Ceriagrion tenellum*), rare en Picardie ; le Sympétrum jaune d'or (*Sympetrum flaveolum*) et le Leste brun (*Sympecma fusca*), ce dernier étant très rare en Picardie.

### - Avifaune

Citons la nidification de plusieurs espèces inscrites à la directive "Oiseaux" : le Martin-pêcheur d'Europe (*Alcedo atthis*), le Pic noir (*Dryocopus martius*), la Bondrée apivore (*Pernis apivorus*) et le Busard Saint-Martin (*Circus cyaneus*).

Signalons également la nidification de la Chevêche d'Athéna (*Athene noctua*), espèce menacée au niveau national et inscrite sur la liste des oiseaux nicheurs menacés de Picardie ; du Faucon hobereau (*Falco subbuteo*), nicheur assez rare en Picardie, et de l'Autour des palombes (*Accipiter gentilis*), très rare dans la Somme.

### - Mammalofaune

Les chiroptères remarquables sont le Grand Murin (*Myotis myotis*), rare en Picardie ; le Grand Rhinolophe (*Rhinolophus ferrumequinum*), très rare en Picardie ; le Vespertilion de Bechstein (*Myotis bechsteini*), rare à très rare en Picardie ; le Vespertilion à oreilles échancrées (*Myotis emarginatus*), rare en Picardie.

Ces quatre espèces sont inscrites à l'annexe II de la directive "Habitats". Citons aussi la présence du genre Oreillard (*Plecotus* sp.), rare en Picardie.

#### - Poissons

Les espèces piscicoles de grand intérêt, présentes sur le tronçon compris entre les sources de la Bresle et Sénarpont, sont la Truite fario (*Salmo trutta fario*), le Chabot (*Cottus gobio*), la Lamproie de planer (*Lampetra planeri*) et l'Anguille (*Anguilla anguilla*).

La Truite, le Chabot et l'Anguille sont bien représentés, en biomasse et en densité, et forment une association caractéristique de la typologie du milieu. La Lamproie de Planer présente des populations modestes. Certains macro-invertébrés benthiques polluosensibles sont abondants.

Le tronçon, compris entre Sénarpont et l'embouchure avec la mer, accueille le Saumon (*Salmo salar*) et la Truite de mer (*Salmo trutta trutta*), en fortes densités. L'Anguille (*Anguilla anguilla*) est en forte proportion également. Le Chabot (*Cottus gobio*) et la Truite fario (*Salmo trutta fario*) ne présentent que des populations modestes et éparses.

#### - Reptiles

La Vipère péliade (*Vipera berus*), reptile rare en Picardie, profite des pelouses-ourlets ensoleillées.

#### - Batrachofaune

Signalons la présence de l'Alyte accoucheur (*Alytes obstetricans*), assez rare en Picardie ; du Triton ponctué (*Triturus vulgaris*), également assez rare, et du Triton alpestre (*Triturus alpestris*), vulnérable en France.

#### - Flore

La zone abrite des peuplements remarquables d'orchidées et une importante richesse floristique, avec diverses plantes méridionales en limite d'aire, ainsi que de nombreuses espèces végétales protégées, rares et menacées.

\* De nombreuses espèces végétales de grand intérêt sont observées dans les prairies humides à paratourbeuses, parmi lesquelles :

- la Renoncule langue (*Ranunculus lingua*\*), rare et vulnérable en Picardie ;
  - la Pédiculaire des marais (*Pedicularis palustris*\*), très rare en Picardie ;
  - le Dactylorhize négligé (*Dactylorhiza praetermissa*\*) et l'Orchis incarnat (*Dactylorhiza incarnata*\*), deux orchidées inféodées aux prairies humides non amendées ;
  - la Benoîte des ruisseaux (*Geum rivale*), très rare en Picardie et particulièrement bien représentée en vallée de la Bresle ;
  - la Scorsonère humble (*Scorzonera humilis*), rare et en danger en Picardie ;
  - le Sélin à feuilles de carvi (*Selinum carvifolia*), typique des prairies paratourbeuses ;
  - la Valériane dioïque (*Valeriana dioica*), qui se développe dans les bas-marais tourbeux ;
- avec la Laîche bleuâtre (*Carex panicea*), assez rare en Picardie ;

- la Prêle d'ivoire (*Equisetum telmateia*), localisée dans le département de la Somme.

\* Au niveau des pelouses calcaires s'observent :

- l'Alchémille glauque (*Alchemilla glaucescens*\*), espèce continentale, en disjonction d'aire en Picardie (les rares stations les plus proches sont soit anglaises, soit mosanes belges). Le site accueille l'unique station actuellement connue de cette espèce pour la Picardie ;
- le Coeloglosse vert (*Coeloglossum viride*\*), orchidée exceptionnelle en Picardie, très menacée sur le site (station relictuelle) ;

- la Gymnadénie odorante (*Gymnadenia odoratissima*\*), orchidée qui n'est présente qu'en vallée de la Bresle pour le département de la Somme ;
- l'Ophrys araignée (*Ophrys sphegodes* subsp. *sphogodes*\*) et l'Ophrys litigieux (*Ophrys sphegodes* subsp. *araneola*\*), respectivement rare et très rare en Picardie ;
- la Phalangère rameuse (*Anthericum ramosum*\*), espèce thermophile rare en Picardie ;
- la Céphalanthère à longues feuilles (*Cephalanthera longifolia*\*), orchidée thermophile très rare en Picardie ;
- l'Orobanche élevée (*Orobanche major*\*), dont on connaît actuellement moins de dix stations dans le département de la Somme ;
- l'Orchis brûlé (*Orchis ustulata*\*), espèce subméditerranéenne, en limite septentrionale de son aire de répartition ;
- l'Herminion caché (*Herminium monorchis*\*), espèce menacée de disparition ;
- la Parnassie des marais (*Parnassia palustris*\*), espèce marnicole rare et vulnérable en Picardie ;
- la Germandrée des montagnes (*Teucrium montanum*\*), espèce méridionale qui atteint sa limite de répartition en Picardie ;
- la Spiranthe d'Automne (*Spiranthes spiralis*\*), exceptionnelle dans la Somme ;
- le Polygala chevelu (*Polygala comosa*\*), rare dans la Somme ;
- le Sénéçon à feuilles spatulées (*Senecio helenitis*\*), exceptionnelle en Picardie ;
- l'Ophrys frelon (*Ophrys fuciflora*), espèce particulièrement rare dans le département de la Somme ;
- l'Orchis militaire (*Orchis militaris*), assez rare en Picardie ;
- l'Orchis bouffon (*Orchis morio*), exceptionnel en Picardie ;
- l'Épipactis de Müller (*Epipactis muelleri*), très rare en Picardie ;
- la Chlore perfoliée (*Blackstonia perfoliata*), espèce assez rare en Picardie ;
- l'Anacamptis pyramidal (*Anacamptis pyramidalis*), espèce assez rare en Picardie ;
- la Pulsatille commune (*Pulsatilla vulgaris*), espèce en régression en Picardie ;
- la Globulaire ponctuée (*Globularia bisnagarica*), espèce assez rare en Picardie.

\* Les bois accueillent :

- le Géranium des forêts (*Geranium sylvaticum*\*), espèce montagnarde très rare en Picardie ;
- la Lathrée écailleuse (*Lathraea squamaria*\*), vulnérable en Picardie ;
- la Luzule des forêts (*Luzula sylvatica*), très rare dans la Somme ;
- la Laïche maigre (*Carex strigosa*), espèce particulièrement rare dans la Somme ;
- l'Airelle myrtille (*Vaccinium myrtillus*), espèce acidophile exceptionnelle dans la Somme ;
- le Calament des bois (*Calamintha menthifolia*), rare en Picardie ;
- l'Iris fétide (*Iris foetidissima*), espèce méditerranéo-atlantique, en limite d'aire ;
- le Fragon piquant (*Ruscus aculeatus*), espèce atlantique rare en Picardie ;
- le Calament à petites fleurs (*Calamintha nepeta*), espèce thermophile rare en Picardie ;

- la Dorine à feuilles opposées (*Chrysosplenium oppositifolium*), espèce particulièrement rare dans la Somme ;
- le Polystic à aiguillons (*Polystichum aculeatum*) ;
- le Polystic à soies (*Polystichum setiferum*) ;
- l'Actée en épi (*Actea spicata*), rare en Picardie.

## FACTEURS INFLUENCANT L'EVOLUTION

- La réalisation de nombreuses carrières d'extraction d'alluvions dans la vallée de la Bresle a globalement dégradé son intérêt. Une grande partie des prairies de fauche initiales ont été détruites, avec leurs cortèges floristiques et faunistiques remarquables associés. Les prairies relictuelles qui subsistent méritent d'être préservées des différentes menaces qui pèsent sur elles ou qui sont déjà en cours de réalisation : carrières, maïsiculture, plantations de peupliers, plantations de résineux, remblaiement de zones humides, dépôts de déchets divers, extension de zones industrielles ou commerciales, réalisation de terrains de sport...
- L'entretien parfois intensif, ainsi que les pratiques agricoles, favorisent les apports et les dépôts de matières en suspension ainsi que le colmatage des substrats. La pollution diffuse accroît les risques d'eutrophisation. Le cloisonnement important limite l'amontraiement des migrateurs vers leurs zones de frayères potentielles. Les ballastières influencent les peuplements piscicoles de la Bresle, en apportant des espèces cyprinicoles dans un milieu salmonicole, en augmentant la température des plans d'eau et la production de matières en suspension ainsi qu'en modifiant les composantes édaphiques. Le concrétionnement des substrats est important localement et limite l'intérêt des zones de frayères. Globalement, les peuplements piscicoles sont en deçà des potentialités de la rivière. La réalisation d'un ascenseur à poissons, au Tréport, est à signaler : il permet de favoriser leur migration.
- Les pollutions industrielles sont à circonscrire (il serait nécessaire d'améliorer les rendements épuratoires dans l'industrie du verre).
- Certaines prairies pâturées mériteraient d'être extensifiées, afin de favoriser des espèces remarquables (orchidées,...).
- Les plantations de résineux, sur les versants, et de peupliers, dans le fond de vallée, sont réalisées au détriment des végétations originelles, entraînant une réduction de l'intérêt écologique du site.
- Au niveau des pelouses calcicoles abandonnées, on assiste à une évolution de la végétation pelousaire vers des ourlets denses et des fourrés arbustifs. Cette évolution spontanée constitue une menace pour la végétation remarquable des pelouses calcicoles.
- Sur les coteaux pâturés, l'utilisation d'engrais et le surpâturage occasionnent une modification de la composition de la végétation, entraînant la régression des espèces oligotrophes typiques des pelouses (et notamment des espèces remarquables telles que *Orchis ustulata\**, *Orchis morio*, *Alchemilla glaucescens\**,...). Signalons qu'au niveau du lieu-dit "les Gâtes", l'emploi d'amendements a entraîné une évolution de la pelouse calcicole originelle vers une végétation davantage de type prairiale du Thymo-Cynosurion (prés mésotrophes calcicoles pâturés).
- Certaines pelouses originelles ont été transformées en cultures, sur certains secteurs peu pentus.
- Certaines lisières présentent une végétation perturbée à la suite des apports d'engrais (vent, ruissellement), en provenance des cultures voisines.
- Le larris communal du Quesne est loué au Conservatoire des Sites Naturels de Picardie, afin qu'il en assure la gestion. Un pâturage extensif, par des moutons et des chèvres, a été mis en œuvre et des travaux de déboisement et de débroussaillage ont été réalisés. Ces actions devraient permettre, à terme, de restaurer le patrimoine écologique du site.
- Des grilles ont été posées à l'entrée des cavités souterraines du Quesne et d'Inval-Boiron, afin de préserver la tranquillité des chiroptères en hivernage.
- Le passage de l'autoroute A 28 au travers du site forme une rupture du corridor écologique que constitue la vallée de la Bresle.

N.B. : les espèces végétales et les espèces d'insectes dont le nom latin est suivi d'un astérisque sont légalement protégées.

## 1.6 Compléments descriptifs

### 1.6.1 Mesures de protection

- Indéterminé
- Site inscrit au titre de la Directive Habitats (ZSC, SIC, PSIC)
- Autre protection

#### *Commentaire sur les mesures de protection*

Pose de grilles au niveau de cavités souterraines, gestion conservatoire de larris.

### 1.6.2 Activités humaines

- Agriculture
- Sylviculture
- Elevage
- Pêche
- Chasse
- Urbanisation discontinue, agglomération
- Circulation routière ou autoroutière
- Exploitations minières, carrières
- Activités hydroélectriques, barrages
- Gestion conservatoire

#### *Commentaire sur les activités humaines*

Certains larris de la vallée du Liger sont gérés par le Conservatoire des Sites Naturels de Picardie

### 1.6.3 Géomorphologie

- Rivière, fleuve
- Lit mineur
- Vallée
- Coteau, cuesta
- Plateau

#### *Commentaire sur la géomorphologie*

+ 30 (mare), 31 (étang), 29 (source), 21 (ruisseau), 24 (lit majeur).

### 1.6.4 Statut de propriété

- Indéterminé
- Propriété privée (personne physique)
- Domaine communal

#### *Commentaire sur le statut de propriété*

*aucun commentaire*

## 2. CRITERES D'INTERET DE LA ZONE

### Patrimoniaux

- Ecologique
- Faunistique
- Poissons
- Amphibiens
- Reptiles
- Oiseaux
- Mammifères
- Insectes
- Floristique
- Bryophytes
- Ptéridophytes
- Phanérogames

### Fonctionnels

- Auto-épuration des eaux
- Expansion naturelle des crues
- Ralentissement du ruissellement
- Soutien naturel d'étiage
- Role naturel de protection contre l'érosion des sols
- Corridor écologique, zone de passages, zone d'échanges
- Zone particulière d'alimentation
- Zone particulière liée à la reproduction

### Complémentaires

#### Commentaire sur les intérêts

aucun commentaire

## 3. CRITERES DE DELIMITATION DE LA ZONE

- Répartition des espèces (faune, flore)
- Répartition et agencement des habitats
- Fonctionnement et relation d'écosystèmes
- Degré d'artificialisation du milieu ou pression d'usage

#### Commentaire sur les critères de délimitation de la zone

Cette zone s'étend depuis Abancourt (sources de la Bresle) dans l'Oise jusque Oust-Marest dans la Somme. La plus basse partie de la vallée de la Bresle entre Eu et Mers-les-Bains est rattachée à la ZNIEFF de type II "Plaine maritime picarde".

Les contours de la zone intègrent les milieux les plus remarquables des vallées de la Bresle et de ses deux affluents (Vimeuse et Liger) pour les paysages, les habitats, la flore et la faune. Ainsi, les boisements, les pelouses calcicoles, les milieux bocagers, les cours d'eau et leurs milieux humides associés des vallées de la Bresle, de la Vimeuse et du Liger font partie de cette vaste zone de type II. Chaque cours d'eau est intégré à partir de ses sources. Les coteaux sont pris en compte jusqu'au niveau des convexités sommitales voire jusque sur le plateau lorsque les milieux y sont remarquables (boisements, bocage, ...). Les cultures sont évitées dans certains secteurs (notamment entre Beauchamps et Gamaches).

## 4. FACTEURS INFLUENCANT L'EVOLUTION DE LA ZONE

Facteur d'évolution	Effet négatif	Effet significatif	Réalité de l'impact
Habitat humain, zones urbanisées	Intérieur	Indéterminé	Réel
Route	Intérieur	Indéterminé	Réel
Autoroute	Intérieur	Indéterminé	Réel
Transport d'énergie	Intérieur	Indéterminé	Réel
Extraction de matériaux	Intérieur	Indéterminé	Réel
Dépôts de matériaux, décharges	Intérieur	Indéterminé	Réel

Facteur d'évolution	Effet négatif	Effet significatif	Réalité de l'impact
Equipements sportifs et de loisirs	Intérieur	Indéterminé	Réel
Rejets de substances polluantes dans les eaux	Intérieur	Indéterminé	Réel
Rejets de substances polluantes dans les sols	Intérieur	Indéterminé	Réel
Comblement, assèchement, drainage, poldérisation des zones humides	Intérieur	Indéterminé	Réel
Mise en eau, submersion, création de plan d'eau	Intérieur	Indéterminé	Réel
Entretien des rivières, canaux, fossés, plans d'eau	Intérieur	Indéterminé	Réel
Modification du fonctionnement hydraulique	Intérieur	Indéterminé	Réel
Mises en culture, travaux du sol	Intérieur	Indéterminé	Réel
Débroussaillage, suppression des haies et des bosquets, remembrement et travaux connexes	Intérieur	Indéterminé	Réel
Jachères, abandon provisoire	Intérieur	Indéterminé	Réel
Traitements de fertilisation et pesticides	Intérieur	Indéterminé	Réel
Pâturage	Intérieur	Indéterminé	Réel
Fauchage, fenaison	Intérieur	Indéterminé	Réel
Abandons de systèmes culturaux et pastoraux, apparition de friches	Intérieur	Indéterminé	Réel
Coupes, abattages, arrachages et déboisements	Intérieur	Indéterminé	Réel
Taille, élagage	Intérieur	Indéterminé	Réel
Plantations, semis et travaux connexes	Intérieur	Indéterminé	Réel
Entretiens liés à la sylviculture, nettoyages, épandages	Intérieur	Indéterminé	Réel
Autres aménagements forestiers, accueil du public, création de pistes	Intérieur	Indéterminé	Réel
Chasse	Intérieur	Indéterminé	Réel
Pêche	Intérieur	Indéterminé	Réel
Erosions	Intérieur	Indéterminé	Réel
Atterrissements, envasement, assèchement	Intérieur	Indéterminé	Réel
Fermeture du milieu	Intérieur	Indéterminé	Réel

### Commentaire sur les facteurs

*aucun commentaire*



## 5. BILANS DES CONNAISSANCES - EFFORTS DES PROSPECTIONS

### 5.1 Espèces

Nulle	Faible	Moyen	Bon
<ul style="list-style-type: none"> <li>- Algues</li> <li>- Autre Faunes</li> <li>- Lichens</li> <li>- Mollusques</li> <li>- Crustacés</li> <li>- Arachnides</li> <li>- Myriapodes</li> <li>- Orthoptères</li> <li>- Coléoptères</li> <li>- Diptères</li> <li>- Hyménoptères</li> <li>- Autres ordres d'Hexapodes</li> <li>- Hémiptères</li> <li>- Ascomycètes</li> <li>- Basidiomycètes</li> <li>- Autres Fonges</li> </ul>	<ul style="list-style-type: none"> <li>- Bryophytes</li> <li>- Mammifères</li> <li>- Odonates</li> <li>- Lépidoptères</li> </ul>	<ul style="list-style-type: none"> <li>- Amphibiens</li> <li>- Oiseaux</li> <li>- Phanérogames</li> <li>- Poissons</li> <li>- Ptéridophytes</li> <li>- Reptiles</li> </ul>	

### 5.2 Habitats

## 6. HABITATS

### 6.1 Habitats déterminants

EUNIS	CORINE biotopes	Habitats d'intérêt communautaire	Source	Surface (%)	Observation
	31.88 <i>Fruticées à Genévriers communs</i>				
	41.12 <i>Hêtraies atlantiques acidiphiles</i>				
	24.1 <i>Lits des rivières</i>				
	41.13 <i>Hêtraies neutrophiles</i>				
	34.32 <i>Pelouses calcaires sub-atlantiques semi-arides</i>				

### 6.2 Habitats autres

EUNIS	CORINE biotopes	Habitats d'intérêt communautaire	Source	Surface (%)	Observation
	41.2 <i>Chênaies-charmaies</i>				
	89.22 <i>Fossés et petits canaux</i>				

EUNIS	CORINE biotopes	Habitats d'intérêt communautaire	Source	Surface (%)	Observation
	89.2 <i>Lagunes industrielles et canaux d'eau douce</i>				
	88 <i>Mines et passages souterrains</i>				
	86.41 <i>Carrières</i>				
	86.2 <i>Villages</i>				
	84.2 <i>Bordures de haies</i>				
	83.321 <i>Plantations de Peupliers</i>				
	83.31 <i>Plantations de conifères</i>				
	22.3 <i>Communautés amphibies</i>				
	22.4 <i>Végétations aquatiques</i>				
	31.8 <i>Fourrés</i>				
	34.4 <i>Lisières (ou ourlets) forestières thermophiles</i>				
	37 <i>Prairies humides et mégaphorbiaies</i>				
	37.1 <i>Communautés à Reine des prés et communautés associées</i>				
	38 <i>Prairies mésophiles</i>				
	38.2 <i>Prairies de fauche de basse altitude</i>				
	82 <i>Cultures</i>				
	41.3 <i>Frênaies</i>				
	41.4 <i>Forêts mixtes de pentes et ravins</i>				
	44 <i>Forêts riveraines, forêts et fourrés très humides</i>				
	53.1 <i>Roselières</i>				
	53.2 <i>Communautés à grandes Laïches</i>				

EUNIS	CORINE biotopes	Habitats d'intérêt communautaire	Source	Surface (%)	Observation
	53.4 <i>Bordures à Calamagrostis des eaux courantes</i>				
	54.2 <i>Bas-marais alcalins (tourbières basses alcalines)</i>				
	83.15 <i>Vergers</i>				

### 6.3 Habitats périphériques

EUNIS	CORINE biotopes	Habitats d'intérêt communautaire	Source	Surface (%)	Observation
	84.4 <i>Bocages</i>				
	81 <i>Prairies améliorées</i>				
	41 <i>Forêts caducifoliées</i>				
	34 <i>Pelouses calcicoles sèches et steppes</i>				

### 6.4 Commentaire sur les habitats

*aucun commentaire*

## 7. ESPECES

### 7.1 Espèces déterminantes

Groupe	Code Espèce (CD_NOM)	Nom scientifique de l'espèce	Nomm vernaculaire de l'espèce	Statut(s) biologique(s)	Sources	Degré d'abondance	Effectif inférieur estimé	Effectif supérieur estimé	Année/ Période d'observation
Amphibiens	197	<i>Alytes obstetricans</i> (Laurenti, 1768)	<i>Alyte accoucheur, Crapaud accoucheur</i>	Reproduction indéterminée	Informateur : Voir les sources des différentes ZNIEFF de type I incluses dans la ZNIEFF de type II				
	121	<i>Triturus alpestris</i> (Laurenti, 1768)	<i>Triton alpestre</i>	Reproduction indéterminée	Informateur : Voir les sources des différentes ZNIEFF de type I incluses dans la ZNIEFF de type II				
	179	<i>Triturus vulgaris</i> (Linnaeus, 1758)	<i>Triton ponctué</i>	Reproduction indéterminée	Informateur : Voir les sources des différentes ZNIEFF de type I incluses dans la ZNIEFF de type II				
Bryophytes	5980	<i>Plagiothecium undulatum</i> (Hedw.) Schimp.		Reproduction certaine ou probable	Informateur : Voir les sources des différentes ZNIEFF de type I incluses dans la ZNIEFF de type II				
	6111	<i>Rhytidiadelphus loreus</i> (Hedw.) Warnst.		Reproduction certaine ou probable	Informateur : Voir les sources des différentes ZNIEFF de type I incluses dans la ZNIEFF de type II				
Lépidoptères	247063	<i>Adscita statices</i> (Linnaeus, 1758)	<i>Procris de l'Oseille (Le), Turquoise de la Sarcille (La)</i>	Reproduction indéterminée	Informateur : Voir les sources des différentes ZNIEFF de type I incluses dans la ZNIEFF de type II				
	53942	<i>Clossiana dia</i> (Linnaeus, 1767)	<i>Petite Violette (La), Nacré violet (Le)</i>	Reproduction indéterminée	Informateur : Voir les sources des différentes ZNIEFF de type I incluses dans la ZNIEFF de type II				
	53938	<i>Clossiana selene</i> (Denis & Schiffermüller, 1775)	<i>Petit Collier argenté (Le), Nacré fléché (Le)</i>	Reproduction indéterminée	Informateur : Voir les sources des différentes ZNIEFF de type I incluses dans la ZNIEFF de type II				
	54386	<i>Colias australis</i> Verity, 1911	<i>Fluoré (Le)</i>	Reproduction indéterminée	Informateur : Voir les sources des différentes ZNIEFF de type I incluses dans la ZNIEFF de type II				

Groupe	Code Espèce (CD_NOM)	Nom scientifique de l'espèce	Nomm vernaculaire de l'espèce	Statut(s) biologique(s)	Sources	Degré d'abondance	Effectif inférieur estimé	Effectif supérieur estimé	Année/ Période d'observation
	54213	<i>Cyaniris semiargus</i> (Rottemburg, 1775)	Azuré des Anthyllides (L'), Demi-Argus (Le), Argus violet (L')	Reproduction indéterminée	Informateur : Voir les sources des différentes ZNIEFF de type I incluses dans la ZNIEFF de type II				
	54766	<i>Eriogaster lanestris</i> (Linnaeus, 1758)	Laineuse du Cerisier (La), Bombyx laineux (Le)	Reproduction indéterminée	Informateur : Voir les sources des différentes ZNIEFF de type I incluses dans la ZNIEFF de type II				
	53865	<i>Euphydryas aurinia</i> (Rottemburg, 1775)	Damier de la Succise (Le), Artémis (L'), Damier printanier (Le), Mélitée des marais (La), Mélitée de la Scabieuse (La), Damier des marais (Le)	Reproduction indéterminée	Informateur : Voir les sources des différentes ZNIEFF de type I incluses dans la ZNIEFF de type II				
	53969	<i>Hamearis lucina</i> (Linnaeus, 1758)	Lucine (La), Fauve à taches blanches (Le), Faune à taches blanches (Le)	Reproduction indéterminée	Informateur : Voir les sources des différentes ZNIEFF de type I incluses dans la ZNIEFF de type II				
	53332	<i>Hesperia comma</i> (Linnaeus, 1758)	Virgule (La), Comma (Le)	Reproduction indéterminée	Informateur : Voir les sources des différentes ZNIEFF de type I incluses dans la ZNIEFF de type II				
	53391	<i>Hipparchia semele</i> (Linnaeus, 1758)	Agreste (L')	Reproduction indéterminée	Informateur : Voir les sources des différentes ZNIEFF de type I incluses dans la ZNIEFF de type II				
	54271	<i>Lysandra bellargus</i> (Rottemburg, 1775)	Azuré bleu-céleste (L'), Bel-Argus (Le), Argus bleu céleste (L'), Lycène Bel-Argus (Le), Argus bleu ciel (L')	Reproduction indéterminée	Informateur : Voir les sources des différentes ZNIEFF de type I incluses dans la ZNIEFF de type II				
	54265	<i>Lysandra coridon</i> (Poda, 1761)	Argus bleu-nacré (L')	Reproduction indéterminée	Informateur : Voir les sources des différentes ZNIEFF de type I incluses dans la ZNIEFF de type II				

Groupe	Code Espèce (CD_NOM)	Nom scientifique de l'espèce	Nomm vernaculaire de l'espèce	Statut(s) biologique(s)	Sources	Degré d'abondance	Effectif inférieur estimé	Effectif supérieur estimé	Année/ Période d'observation
	53817	<i>Melitaea cinxia</i> (Linnaeus, 1758)	Mélitée du Plantain (La), Déesse à ceinturons (La), Damier du Plantain (Le), Damier pointillé (Le), Damier (Le), Mélitée de la Piloselle (La)	Reproduction indéterminée	Informateur : Voir les sources des différentes ZNIEFF de type I incluses dans la ZNIEFF de type II				
	53841	<i>Mellicta aurelia</i> (Nickerl, 1850)	Mélitée des Digitales (La), Damier Aurélie (Le)	Reproduction indéterminée	Informateur : Voir les sources des différentes ZNIEFF de type I incluses dans la ZNIEFF de type II				
	54105	<i>Plebejus argus</i> (Linnaeus, 1758)	Azuré de l'Ajonc (L'), Argus bleu-violet (L'), Argus satiné (L'), Argus (L'), Argus bleu (L')	Reproduction indéterminée	Informateur : Voir les sources des différentes ZNIEFF de type I incluses dans la ZNIEFF de type II				
	54837	<i>Proserpinus proserpina</i> (Pallas, 1772)	Sphinx de l'Épilobe (Le), Sphinx de l'Oenothère (Le)	Reproduction indéterminée	Informateur : Voir les sources des différentes ZNIEFF de type I incluses dans la ZNIEFF de type II				
	54055	<i>Pseudophilotes baton</i> (Bergsträsser, 1779)	Azuré du Thym (L'), Azuré de la Sariette (L'), Argus du Thym (L'), Argus pointillé (L')	Reproduction indéterminée	Informateur : Voir les sources des différentes ZNIEFF de type I incluses dans la ZNIEFF de type II				
	249063	<i>Rhyparia purpurata</i> (Linnaeus, 1758)	Ecaille pourprée (L'), Ecaille mouchetée (L')	Reproduction indéterminée	Informateur : Voir les sources des différentes ZNIEFF de type I incluses dans la ZNIEFF de type II				
	219756	<i>Satyrium pruni</i> (Linnaeus, 1758)	Thécla du Prunier (La), Thécla du Coudrier (La), Porte-Queue brun à lignes blanches (Le)	Reproduction indéterminée	Informateur : Voir les sources des différentes ZNIEFF de type I incluses dans la ZNIEFF de type II				

Groupe	Code Espèce (CD_NOM)	Nom scientifique de l'espèce	Nomm vernaculaire de l'espèce	Statut(s) biologique(s)	Sources	Degré d'abondance	Effectif inférieur estimé	Effectif supérieur estimé	Année/ Période d'observation
	219755	<i>Satyrium w-album</i> (Knoch, 1782)	<i>Thécla de l'Orme (La), Thécla à W blanc (La), W blanc (Le), Thècle W-album (La), Thécla W-Blanc (La), Porte-Queue brun à une ligne blanche (Le)</i>	Reproduction indéterminée	Informateur : Voir les sources des différentes ZNIEFF de type I incluses dans la ZNIEFF de type II				
	53269	<i>Spialia sertorius</i> (Hoffmannsegg, 1804)	<i>Hespérie des Sanguisorbes (L'), Sao (La), Roussâtre (Le), Tacheté (Le)</i>	Reproduction indéterminée	Informateur : Voir les sources des différentes ZNIEFF de type I incluses dans la ZNIEFF de type II				
	247045	<i>Zygaena carniolica</i> (Scopoli, 1763)	<i>Zygène du Sainfoin (La), Zygène de la Carniole (La)</i>	Reproduction indéterminée	Informateur : Voir les sources des différentes ZNIEFF de type I incluses dans la ZNIEFF de type II				
	247041	<i>Zygaena minos</i> (Denis & Schiffmüller, 1775)	<i>Zygène diaphane (La), Zygène des Boucages (La)</i>	Reproduction indéterminée	Informateur : Voir les sources des différentes ZNIEFF de type I incluses dans la ZNIEFF de type II				
	247054	<i>Zygaena viciae</i> (Denis & Schiffmüller, 1775)	<i>Zygène des Thérésiens (La), Zygène de la Jarosse (La)</i>	Reproduction indéterminée	Informateur : Voir les sources des différentes ZNIEFF de type I incluses dans la ZNIEFF de type II				
Mammifères	60414	<i>Myotis bechsteini</i> (Kuhl, 1817)	<i>Murin de Bechstein</i>	Hivernage, séjour hors de période de reproduction	Informateur : Voir les sources des différentes ZNIEFF de type I incluses dans la ZNIEFF de type II				1905
	60400	<i>Myotis emarginatus</i> (E. Geoffroy, 1806)	<i>Murin à oreilles échancrées, Vespertilion à oreilles échancrées</i>	Hivernage, séjour hors de période de reproduction	Informateur : Voir les sources des différentes ZNIEFF de type I incluses dans la ZNIEFF de type II				1905
	60418	<i>Myotis myotis</i> (Borkhausen, 1797)	<i>Grand Murin</i>	Hivernage, séjour hors de période de reproduction	Informateur : Voir les sources des différentes ZNIEFF de type I incluses dans la ZNIEFF de type II				1905
	60408	<i>Myotis nattereri</i> (Kuhl, 1817)	<i>Murin de Natterer, Vespertilion de Natterer</i>	Hivernage, séjour hors de période de reproduction	Informateur : Voir les sources des différentes ZNIEFF de type I incluses dans la ZNIEFF de type II				1905

Groupe	Code Espèce (CD_NOM)	Nom scientifique de l'espèce	Nomm vernaculaire de l'espèce	Statut(s) biologique(s)	Sources	Degré d'abondance	Effectif inférieur estimé	Effectif supérieur estimé	Année/ Période d'observation
	60295	<i>Rhinolophus ferrumequinum</i> (Schreber, 1774)	<i>Grand rhinolophe</i>	Hivernage, séjour hors de période de reproduction	Informateur : Voir les sources des différentes ZNIEFF de type I incluses dans la ZNIEFF de type II				1905
Odonates	65415	<i>Brachytron pratense</i> (O.F. Müller, 1764)	<i>Aesche printanière</i> (L')	Reproduction indéterminée	Informateur : Voir les sources des différentes ZNIEFF de type I incluses dans la ZNIEFF de type II				
	65080	<i>Calopteryx virgo</i> (Linnaeus, 1758)	<i>Caloptéryx vierge</i>	Reproduction indéterminée	Informateur : Voir les sources des différentes ZNIEFF de type I incluses dans la ZNIEFF de type II				
	65123	<i>Cercion lindenii</i> (Selys, 1840)	<i>Agrion de Vander Linden, Naiade de Vander Linden</i>	Reproduction indéterminée	Informateur : Voir les sources des différentes ZNIEFF de type I incluses dans la ZNIEFF de type II				
	65169	<i>Ceriagrion tenellum</i> (de Villers, 1789)	<i>Agrion délicat</i>	Reproduction indéterminée	Informateur : Voir les sources des différentes ZNIEFF de type I incluses dans la ZNIEFF de type II				
	65133	<i>Coenagrion mercuriale</i> (Charpentier, 1840)	<i>Agrion de Mercure</i>	Reproduction indéterminée	Informateur : Voir les sources des différentes ZNIEFF de type I incluses dans la ZNIEFF de type II				
	65401	<i>Cordulegaster boltoni</i> (Donovan, 1807)	<i>Cordulégastre annelé</i> (Le)	Reproduction indéterminée	Informateur : Voir les sources des différentes ZNIEFF de type I incluses dans la ZNIEFF de type II				
	65115	<i>Ischnura pumilio</i> (Charpentier, 1825)	<i>Agrion nain</i> (L')	Reproduction indéterminée	Informateur : Voir les sources des différentes ZNIEFF de type I incluses dans la ZNIEFF de type II				
	65199	<i>Lestes barbarus</i> (Fabricius, 1798)	<i>Leste sauvage</i>	Reproduction indéterminée	Informateur : Voir les sources des différentes ZNIEFF de type I incluses dans la ZNIEFF de type II				
	65249	<i>Onychogomphus forcipatus</i> (Linnaeus, 1758)	<i>Gomphe à forceps</i> (Le), <i>Gomphe à pinces</i> (Le)	Reproduction indéterminée	Informateur : Voir les sources des différentes ZNIEFF de type I incluses dans la ZNIEFF de type II				
	65192	<i>Sympecma fusca</i> (Vander Linden, 1820)	<i>Leste brun</i>	Reproduction indéterminée	Informateur : Voir les sources des différentes ZNIEFF de type I incluses dans la ZNIEFF de type II				



Groupe	Code Espèce (CD_NOM)	Nom scientifique de l'espèce	Nomm vernaculaire de l'espèce	Statut(s) biologique(s)	Sources	Degré d'abondance	Effectif inférieur estimé	Effectif supérieur estimé	Année/ Période d'observation
	65312	<i>Sympetrum danae</i> (Sulzer, 1776)	<i>Sympétrum noir</i> (Le)	Reproduction indéterminée	Informateur : Voir les sources des différentes ZNIEFF de type I incluses dans la ZNIEFF de type II				
	65327	<i>Sympetrum flaveolum</i> (Linnaeus, 1758)	<i>Sympétrum jaune d'or</i> (Le)	Reproduction indéterminée	Informateur : Voir les sources des différentes ZNIEFF de type I incluses dans la ZNIEFF de type II				
	65348	<i>Sympetrum vulgatum</i> (Linnaeus, 1758)	<i>Sympétrum vulgaire</i> (Le)	Reproduction indéterminée	Informateur : Voir les sources des différentes ZNIEFF de type I incluses dans la ZNIEFF de type II				
Oiseaux	3571	<i>Alcedo atthis</i> (Linnaeus, 1758)	<i>Martin-pêcheur d'Europe</i>	Reproduction certaine ou probable	Informateur : Voir les sources des différentes ZNIEFF de type I incluses dans la ZNIEFF de type II				1998
	3511	<i>Athene noctua</i> (Scopoli, 1769)	<i>Chouette chevêche, Chevêche d'Athéna</i>	Reproduction certaine ou probable	Informateur : Voir les sources des différentes ZNIEFF de type I incluses dans la ZNIEFF de type II				1997
	2881	<i>Circus cyaneus</i> (Linnaeus, 1758)	<i>Busard Saint-Martin</i>	Reproduction certaine ou probable	Informateur : Voir les sources des différentes ZNIEFF de type I incluses dans la ZNIEFF de type II				1997
	3608	<i>Dryocopus martius</i> (Linnaeus, 1758)	<i>Pic noir</i>	Reproduction certaine ou probable	Informateur : Voir les sources des différentes ZNIEFF de type I incluses dans la ZNIEFF de type II				1997
	2679	<i>Falco subbuteo</i> Linnaeus, 1758	<i>Faucon hobereau</i>	Reproduction certaine ou probable	Informateur : Voir les sources des différentes ZNIEFF de type I incluses dans la ZNIEFF de type II				1997
	2832	<i>Pernis apivorus</i> (Linnaeus, 1758)	<i>Bondrée apivore</i>	Reproduction certaine ou probable	Informateur : Voir les sources des différentes ZNIEFF de type I incluses dans la ZNIEFF de type II				1997
Phanérogames	80137	<i>Actaea spicata</i> L., 1753	<i>Actée en épi, Herbe aux poux</i>	Reproduction certaine ou probable	Informateur : Voir les sources des différentes ZNIEFF de type I incluses dans la ZNIEFF de type II				
	80417	<i>Agrimonia procera</i> Wallr., 1840	<i>Aigremoine élevée, Aigremoine odorante</i>	Reproduction certaine ou probable	Informateur : Voir les sources des différentes ZNIEFF de type I incluses dans la ZNIEFF de type II				

Groupe	Code Espèce (CD_NOM)	Nom scientifique de l'espèce	Nomm vernaculaire de l'espèce	Statut(s) biologique(s)	Sources	Degré d'abondance	Effectif inférieur estimé	Effectif supérieur estimé	Année/ Période d'observation
	80440	<i>Agropyron caninum</i> (L.) P.Beauv., 1812	<i>Froment des haies</i>	Reproduction certaine ou probable	Informateur : Voir les sources des différentes ZNIEFF de type I incluses dans la ZNIEFF de type II				
	80978	<i>Ajuga chamaepitys</i> (L.) Schreb., 1773	<i>Bugle jaune, Bugle petit-pin, Petite Ivette</i>	Reproduction certaine ou probable	Informateur : Voir les sources des différentes ZNIEFF de type I incluses dans la ZNIEFF de type II				
	80980	<i>Ajuga genevensis</i> L., 1753	<i>Bugle de Genève</i>	Reproduction certaine ou probable	Informateur : Voir les sources des différentes ZNIEFF de type I incluses dans la ZNIEFF de type II				
	81091	<i>Alchemilla glaucescens</i> Wallr., 1840	<i>Alchémille glauque, Alchémille bleuâtre</i>	Reproduction certaine ou probable	Informateur : Voir les sources des différentes ZNIEFF de type I incluses dans la ZNIEFF de type II				
	81195	<i>Alchemilla xanthochlora</i> Rothm., 1937	<i>Alchémille vert jaune, Alchémille commune, Alchémille jaunâtre</i>	Reproduction certaine ou probable	Informateur : Voir les sources des différentes ZNIEFF de type I incluses dans la ZNIEFF de type II				
	81541	<i>Allium ursinum</i> L., 1753	<i>Ail des ours, Ail à larges feuilles</i>	Reproduction certaine ou probable	Informateur : Voir les sources des différentes ZNIEFF de type I incluses dans la ZNIEFF de type II				
	82288	<i>Anacamptis pyramidalis</i> (L.) Rich., 1817	<i>Orchis pyramidal, Anacamptis en pyramide</i>	Reproduction certaine ou probable	Informateur : Voir les sources des différentes ZNIEFF de type I incluses dans la ZNIEFF de type II				
	82909	<i>Anthericum ramosum</i> L., 1753	<i>Phalangère rameuse, Anthéricum ramifié</i>	Reproduction certaine ou probable	Informateur : Voir les sources des différentes ZNIEFF de type I incluses dans la ZNIEFF de type II				
	85152	<i>Atropa belladonna</i> L., 1753	<i>Belladone, Bouton-noir</i>	Reproduction certaine ou probable	Informateur : Voir les sources des différentes ZNIEFF de type I incluses dans la ZNIEFF de type II				
	86087	<i>Blackstonia perfoliata</i> (L.) Huds., 1762	<i>Chlorette, Chlore perfoliée</i>	Reproduction certaine ou probable	Informateur : Voir les sources des différentes ZNIEFF de type I incluses dans la ZNIEFF de type II				
	86571	<i>Bromus commutatus</i> Schrad., 1806	<i>Brome variable, Brome confondu</i>	Reproduction certaine ou probable	Informateur : Voir les sources des différentes ZNIEFF de type I incluses dans la ZNIEFF de type II				

Groupe	Code Espèce (CD_NOM)	Nom scientifique de l'espèce	Nomm vernaculaire de l'espèce	Statut(s) biologique(s)	Sources	Degré d'abondance	Effectif inférieur estimé	Effectif supérieur estimé	Année/ Période d'observation
	86983	<i>Bunium bulbocastanum</i> L., 1753	Noix de terre, Marron de terre, Châtaigne-de-terre	Reproduction certaine ou probable	Informateur : Voir les sources des différentes ZNIEFF de type I incluses dans la ZNIEFF de type II				
	87143	<i>Buxus sempervirens</i> L., 1753	Buis commun, Buis sempervirent	Reproduction certaine ou probable	Informateur : Voir les sources des différentes ZNIEFF de type I incluses dans la ZNIEFF de type II				
	87349	<i>Calamintha nepeta</i> (L.) Savi, 1798	Calament glanduleux	Reproduction certaine ou probable	Informateur : Voir les sources des différentes ZNIEFF de type I incluses dans la ZNIEFF de type II				
	87359	<i>Calamintha sylvatica</i> Bromf., 1845	Sarriette à feuilles de Menthe	Reproduction certaine ou probable	Informateur : Voir les sources des différentes ZNIEFF de type I incluses dans la ZNIEFF de type II				
	87652	<i>Campanula glomerata</i> L., 1753	Campanule agglomérée	Reproduction certaine ou probable	Informateur : Voir les sources des différentes ZNIEFF de type I incluses dans la ZNIEFF de type II				
	88477	<i>Carex distans</i> L., 1759	Laïche à épis distants, Laïche distante	Reproduction certaine ou probable	Informateur : Voir les sources des différentes ZNIEFF de type I incluses dans la ZNIEFF de type II				
	88720	<i>Carex nigra</i> (L.) Reichard, 1778	Laïche vulgaire, Laïche noire	Reproduction certaine ou probable	Informateur : Voir les sources des différentes ZNIEFF de type I incluses dans la ZNIEFF de type II				
	88742	<i>Carex ovalis</i> Gooden., 1794	Laïche Patte-de-lièvre, Laïche des lièvres	Reproduction certaine ou probable	Informateur : Voir les sources des différentes ZNIEFF de type I incluses dans la ZNIEFF de type II				
	88752	<i>Carex panicea</i> L., 1753	Laïche millet, Faux Fenouil	Reproduction certaine ou probable	Informateur : Voir les sources des différentes ZNIEFF de type I incluses dans la ZNIEFF de type II				
	88893	<i>Carex strigosa</i> Huds., 1778	Laïche à épis grêles, Laïche maigre	Reproduction certaine ou probable	Informateur : Voir les sources des différentes ZNIEFF de type I incluses dans la ZNIEFF de type II				
	89920	<i>Cephalanthera damasonium</i> (Mill.) Druce, 1906	Céphalanthère à grandes fleurs, Helléborine blanche	Reproduction certaine ou probable	Informateur : Voir les sources des différentes ZNIEFF de type I incluses dans la ZNIEFF de type II				

Groupe	Code Espèce (CD_NOM)	Nom scientifique de l'espèce	Nomm vernaculaire de l'espèce	Statut(s) biologique(s)	Sources	Degré d'abondance	Effectif inférieur estimé	Effectif supérieur estimé	Année/ Période d'observation
	89926	<i>Cephalanthera longifolia</i> (L.) Fritsch, 1888	<i>Céphalanthère à feuilles étroites, Céphalanthère à feuilles longues, Céphalanthère à feuilles en épée</i>	Reproduction certaine ou probable	Informateur : Voir les sources des différentes ZNIEFF de type I incluses dans la ZNIEFF de type II				
	91568	<i>Cirsium x rigenes</i> (Aiton) Wallr., 1822	<i>Cirse</i>	Reproduction certaine ou probable	Informateur : Voir les sources des différentes ZNIEFF de type I incluses dans la ZNIEFF de type II				
	92097	<i>Coeloglossum viride</i> (L.) Hartm., 1820	<i>Orchis vert, Orchis grenouille, Satyrion vert</i>	Reproduction certaine ou probable	Informateur : Voir les sources des différentes ZNIEFF de type I incluses dans la ZNIEFF de type II				
	94259	<i>Dactylorhiza incarnata</i> (L.) Soó, 1962	<i>Orchis incarnat, Orchis couleur de chair</i>	Reproduction certaine ou probable	Informateur : Voir les sources des différentes ZNIEFF de type I incluses dans la ZNIEFF de type II				
	94266	<i>Dactylorhiza maculata</i> (L.) Soó, 1962	<i>Orchis tacheté, Orchis maculé</i>	Reproduction certaine ou probable	Informateur : Voir les sources des différentes ZNIEFF de type I incluses dans la ZNIEFF de type II				
	94273	<i>Dactylorhiza praetermissa</i> (Druce) Soó, 1962	<i>Orchis négligé, Orchis oublié</i>	Reproduction certaine ou probable	Informateur : Voir les sources des différentes ZNIEFF de type I incluses dans la ZNIEFF de type II				
	94432	<i>Daphne laureola</i> L., 1753	<i>Daphné lauréole, Laurier des bois</i>	Reproduction certaine ou probable	Informateur : Voir les sources des différentes ZNIEFF de type I incluses dans la ZNIEFF de type II				
	94435	<i>Daphne mezereum</i> L., 1753	<i>Bois-joli, Daphné bois-gentil, Bois-gentil</i>	Reproduction certaine ou probable	Informateur : Voir les sources des différentes ZNIEFF de type I incluses dans la ZNIEFF de type II				
	94945	<i>Digitalis lutea</i> L., 1753	<i>Digitale jaune</i>	Reproduction certaine ou probable	Informateur : Voir les sources des différentes ZNIEFF de type I incluses dans la ZNIEFF de type II				
	95154	<i>Dipsacus pilosus</i> L., 1753	<i>Cardère poilu, Verge à pasteur</i>	Reproduction certaine ou probable	Informateur : Voir les sources des différentes ZNIEFF de type I incluses dans la ZNIEFF de type II				
	95933	<i>Eleocharis uniglumis</i> (Link) Schult., 1824	<i>Scirpe à une écaille, Héléocharis à une écaille</i>	Reproduction certaine ou probable	Informateur : Voir les sources des différentes ZNIEFF de type I incluses dans la ZNIEFF de type II				

Groupe	Code Espèce (CD_NOM)	Nom scientifique de l'espèce	Nomm vernaculaire de l'espèce	Statut(s) biologique(s)	Sources	Degré d'abondance	Effectif inférieur estimé	Effectif supérieur estimé	Année/ Période d'observation
	96432	<i>Epipactis atrorubens</i> (Hoffm.) Besser, 1809	<i>Épipactis rouge sombre, Épipactis brun rouge, Épipactis pourpre noirâtre, Helléborine rouge</i>	Reproduction certaine ou probable	Informateur : Voir les sources des différentes ZNIEFF de type I incluses dans la ZNIEFF de type II				
	96456	<i>Epipactis muelleri</i> Godfrey, 1921	<i>Épipactis de Müller</i>	Reproduction certaine ou probable	Informateur : Voir les sources des différentes ZNIEFF de type I incluses dans la ZNIEFF de type II				
	96734	<i>Erigeron acer</i> L., 1753	<i>Vergerette acre, Erigeron âcre</i>	Reproduction certaine ou probable	Informateur : Voir les sources des différentes ZNIEFF de type I incluses dans la ZNIEFF de type II				
	98056	<i>Festuca altissima</i> All., 1789	<i>Fétuque des bois</i>	Reproduction certaine ou probable	Informateur : Voir les sources des différentes ZNIEFF de type I incluses dans la ZNIEFF de type II				
	98699	<i>Filago pyramidata</i> L., 1753	<i>Cotonnière spatulée, Cotonnière à feuilles spatulées</i>	Reproduction certaine ou probable	Informateur : Voir les sources des différentes ZNIEFF de type I incluses dans la ZNIEFF de type II				
	99986	<i>Gentianella germanica</i> (Willd.) Börner, 1912	<i>Gentiane d'Allemagne</i>	Reproduction certaine ou probable	Informateur : Voir les sources des différentes ZNIEFF de type I incluses dans la ZNIEFF de type II	Fort			
	100160	<i>Geranium sylvaticum</i> L., 1753	<i>Géranium des bois, Pied-de-perdrix</i>	Reproduction certaine ou probable	Informateur : Voir les sources des différentes ZNIEFF de type I incluses dans la ZNIEFF de type II				
	100215	<i>Geum rivale</i> L., 1753	<i>Benoîte des ruisseaux</i>	Reproduction certaine ou probable	Informateur : Voir les sources des différentes ZNIEFF de type I incluses dans la ZNIEFF de type II				
	100338	<i>Globularia bisnagarica</i> L., 1753	<i>Globulaire commune, Globulaire vulgaire, Globulaire ponctuée</i>	Reproduction certaine ou probable	Informateur : Voir les sources des différentes ZNIEFF de type I incluses dans la ZNIEFF de type II				
	100516	<i>Gnaphalium sylvaticum</i> L., 1753	<i>Gnaphale des forêts</i>	Reproduction certaine ou probable	Informateur : Voir les sources des différentes ZNIEFF de type I incluses dans la ZNIEFF de type II				

Groupe	Code Espèce (CD_NOM)	Nom scientifique de l'espèce	Nomm vernaculaire de l'espèce	Statut(s) biologique(s)	Sources	Degré d'abondance	Effectif inférieur estimé	Effectif supérieur estimé	Année/ Période d'observation
	100614	<i>Gymnadenia odoratissima</i> (L.) Rich., 1817	<i>Gymnadenie odorante, Orchis odorant</i>	Reproduction certaine ou probable	Informateur : Voir les sources des différentes ZNIEFF de type I incluses dans la ZNIEFF de type II				
	101188	<i>Helleborus foetidus</i> L., 1753	<i>Hellébore fétide, Pied-de-griffon</i>	Reproduction certaine ou probable	Informateur : Voir les sources des différentes ZNIEFF de type I incluses dans la ZNIEFF de type II				
	101315	<i>Herminium monorchis</i> (L.) R.Br., 1813	<i>Orchis musc, Herminium à un seul tubercule</i>	Reproduction certaine ou probable	Informateur : Voir les sources des différentes ZNIEFF de type I incluses dans la ZNIEFF de type II				
	102115	<i>Hieracium laevigatum</i> Willd., 1803	<i>Épervière lisse</i>	Reproduction certaine ou probable	Informateur : Voir les sources des différentes ZNIEFF de type I incluses dans la ZNIEFF de type II				
	102934	<i>Hordelymus europaeus</i> (L.) Harz, 1885	<i>Orge des bois, Hordélyme d'Europe</i>	Reproduction certaine ou probable	Informateur : Voir les sources des différentes ZNIEFF de type I incluses dans la ZNIEFF de type II				
	103734	<i>Iris foetidissima</i> L., 1753	<i>Iris fétide, Iris gigot, Glaieul puant</i>	Reproduction certaine ou probable	Informateur : Voir les sources des différentes ZNIEFF de type I incluses dans la ZNIEFF de type II				
	105148	<i>Lathraea squamaria</i> L., 1753	<i>Clandestine écailleuse, Lathrée écailleuse</i>	Reproduction certaine ou probable	Informateur : Voir les sources des différentes ZNIEFF de type I incluses dans la ZNIEFF de type II				
	106863	<i>Luzula sylvatica</i> (Huds.) Gaudin, 1811	<i>Luzule des bois, Grande luzule, Troscart à fleurs lâches</i>	Reproduction certaine ou probable	Informateur : Voir les sources des différentes ZNIEFF de type I incluses dans la ZNIEFF de type II				
	106869	<i>Luzula x borrieri</i> Bromf. ex Bab., 1851	<i>Luzule de Borrier</i>	Reproduction certaine ou probable	Informateur : Voir les sources des différentes ZNIEFF de type I incluses dans la ZNIEFF de type II				
	108770	<i>Monotropa hypopitys</i> L., 1753	<i>Monotrope sucepin</i>	Reproduction certaine ou probable	Informateur : Voir les sources des différentes ZNIEFF de type I incluses dans la ZNIEFF de type II				
	109506	<i>Neottia nidus-avis</i> (L.) Rich., 1817	<i>Néottie nid d'oiseau, Herbe aux vers</i>	Reproduction certaine ou probable	Informateur : Voir les sources des différentes ZNIEFF de type I incluses dans la ZNIEFF de type II				

Groupe	Code Espèce (CD_NOM)	Nom scientifique de l'espèce	Nomm vernaculaire de l'espèce	Statut(s) biologique(s)	Sources	Degré d'abondance	Effectif inférieur estimé	Effectif supérieur estimé	Année/ Période d'observation
	110392	<i>Ophrys fuciflora</i> (F.W.Schmidt) Moench, 1802	<i>Ophrys bourdon</i> , <i>Ophrys frelon</i>	Reproduction certaine ou probable	Informateur : Voir les sources des différentes ZNIEFF de type I incluses dans la ZNIEFF de type II				
	110410	<i>Ophrys insectifera</i> L., 1753	<i>Ophrys mouche</i>	Reproduction certaine ou probable	Informateur : Voir les sources des différentes ZNIEFF de type I incluses dans la ZNIEFF de type II				
	138339	<i>Ophrys sphegodes</i> subsp. <i>litigiosa</i> (E.G.Camus) Bech., 1925	<i>Ophrys verdissant</i>	Reproduction certaine ou probable	Informateur : Voir les sources des différentes ZNIEFF de type I incluses dans la ZNIEFF de type II				
	138347	<i>Ophrys sphegodes</i> subsp. <i>sphgodes</i>	<i>Ophrys araignée</i> , <i>Oiseau-coquet</i>	Reproduction certaine ou probable	Informateur : Voir les sources des différentes ZNIEFF de type I incluses dans la ZNIEFF de type II				
	110920	<i>Orchis militaris</i> L., 1753	<i>Orchis militaire</i> , <i>Casque militaire</i> , <i>Orchis casqué</i>	Reproduction certaine ou probable	Informateur : Voir les sources des différentes ZNIEFF de type I incluses dans la ZNIEFF de type II				
	110927	<i>Orchis morio</i> L., 1753	<i>Orchis bouffon</i>	Reproduction certaine ou probable	Informateur : Voir les sources des différentes ZNIEFF de type I incluses dans la ZNIEFF de type II				
	111012	<i>Orchis ustulata</i> L., 1753	<i>Orchis brûlé</i>	Reproduction certaine ou probable	Informateur : Voir les sources des différentes ZNIEFF de type I incluses dans la ZNIEFF de type II				
	111124	<i>Orchis x hybrida</i> Boenn. ex Rchb., 1830	<i>Orchis hybride</i>	Reproduction certaine ou probable	Informateur : Voir les sources des différentes ZNIEFF de type I incluses dans la ZNIEFF de type II				
	111604	<i>Orobanche major</i> L., 1753	<i>Grande Orobanche</i>	Reproduction certaine ou probable	Informateur : Voir les sources des différentes ZNIEFF de type I incluses dans la ZNIEFF de type II				
	112426	<i>Parnassia palustris</i> L., 1753	<i>Parnassie des marais</i> , <i>Hépatique blanche</i>	Reproduction certaine ou probable	Informateur : Voir les sources des différentes ZNIEFF de type I incluses dans la ZNIEFF de type II				
	112590	<i>Pedicularis palustris</i> L., 1753	<i>Pédiculaire des marais</i> , <i>Tartarie rouge</i>	Reproduction certaine ou probable	Informateur : Voir les sources des différentes ZNIEFF de type I incluses dans la ZNIEFF de type II				

Groupe	Code Espèce (CD_NOM)	Nom scientifique de l'espèce	Nomm vernaculaire de l'espèce	Statut(s) biologique(s)	Sources	Degré d'abondance	Effectif inférieur estimé	Effectif supérieur estimé	Année/ Période d'observation
	112783	<i>Petasites hybridus</i> (L.) G.Gaertn., B.Mey. & Scherb., 1801	<i>Pétasite hybride, Herbe aux chapeaux</i>	Reproduction certaine ou probable	Informateur : Voir les sources des différentes ZNIEFF de type I incluses dans la ZNIEFF de type II				
	114545	<i>Polygala comosa</i> Schkuhr, 1796	<i>Polygala chevelu</i>	Reproduction certaine ou probable	Informateur : Voir les sources des différentes ZNIEFF de type I incluses dans la ZNIEFF de type II				
	114589	<i>Polygala serpyllifolia</i> Hose, 1797	<i>Polygala à feuilles de serpolet, Polygala couché</i>	Reproduction certaine ou probable	Informateur : Voir les sources des différentes ZNIEFF de type I incluses dans la ZNIEFF de type II				
	114664	<i>Polygonum bistorta</i> L.	<i>Langue de Bœuf</i>	Reproduction certaine ou probable	Informateur : Voir les sources des différentes ZNIEFF de type I incluses dans la ZNIEFF de type II				
	115832	<i>Primula acaulis</i> (L.) Hill, 1765	<i>Primevère acaule</i>	Reproduction certaine ou probable	Informateur : Voir les sources des différentes ZNIEFF de type I incluses dans la ZNIEFF de type II				
	116460	<i>Pulsatilla vulgaris</i> Mill., 1768	<i>Pulsatille vulgaire</i>	Reproduction certaine ou probable	Informateur : Voir les sources des différentes ZNIEFF de type I incluses dans la ZNIEFF de type II				
	116600	<i>Pyrus pyraister</i> (L.) Du Roi, 1772	<i>Poirier sauvage, Aigrin</i>	Reproduction certaine ou probable	Informateur : Voir les sources des différentes ZNIEFF de type I incluses dans la ZNIEFF de type II				
	117096	<i>Ranunculus lingua</i> L., 1753	<i>Grande douve, Renoncule Langue</i>	Reproduction certaine ou probable	Informateur : Voir les sources des différentes ZNIEFF de type I incluses dans la ZNIEFF de type II				
	139900	<i>Rhinanthus angustifolius</i> subsp. <i>grandiflorus</i> (Wallr.) D.A.Webb, 1972	<i>Rhinanthe à grandes fleurs, Rhinanthe à feuilles étroites</i>	Reproduction certaine ou probable	Informateur : Voir les sources des différentes ZNIEFF de type I incluses dans la ZNIEFF de type II				
	118557	<i>Rosa tomentosa</i> Sm., 1800	<i>Rosier tomenteux, Églantier tomenteux</i>	Reproduction certaine ou probable	Informateur : Voir les sources des différentes ZNIEFF de type I incluses dans la ZNIEFF de type II				
	118582	<i>Rosa villosa</i> L., 1753	<i>Rosier Pommier, Rose velue</i>	Reproduction certaine ou probable	Informateur : Voir les sources des différentes ZNIEFF de type I incluses dans la ZNIEFF de type II				



Groupe	Code Espèce (CD_NOM)	Nom scientifique de l'espèce	Nomm vernaculaire de l'espèce	Statut(s) biologique(s)	Sources	Degré d'abondance	Effectif inférieur estimé	Effectif supérieur estimé	Année/ Période d'observation
	119698	<i>Ruscus aculeatus</i> L., 1753	<i>Fragon, Petit houx, Buis piquant</i>	Reproduction certaine ou probable	Informateur : Voir les sources des différentes ZNIEFF de type I incluses dans la ZNIEFF de type II				
	120720	<i>Sambucus racemosa</i> L., 1753	<i>Sureau à grappes, Sureau de montagne</i>	Reproduction certaine ou probable	Informateur : Voir les sources des différentes ZNIEFF de type I incluses dans la ZNIEFF de type II				
	121960	<i>Scorzonera humilis</i> L., 1753	<i>Scorsonère des prés, Petit scorsonère, Scorsonère humble</i>	Reproduction certaine ou probable	Informateur : Voir les sources des différentes ZNIEFF de type I incluses dans la ZNIEFF de type II				
	122329	<i>Selinum carvifolia</i> (L.) L., 1762	<i>Sélin à feuilles de carvi</i>	Reproduction certaine ou probable	Informateur : Voir les sources des différentes ZNIEFF de type I incluses dans la ZNIEFF de type II				
	122624	<i>Senecio helenitis</i> (L.) Schinz & Thell., 1908	<i>Séneçon à feuilles en spatule, Séneçon spatulé, Séneçon à feuilles spatulées</i>	Reproduction certaine ou probable	Informateur : Voir les sources des différentes ZNIEFF de type I incluses dans la ZNIEFF de type II				
	123032	<i>Seseli libanotis</i> (L.) W.D.J.Koch, 1824	<i>Libanotis</i>	Reproduction certaine ou probable	Informateur : Voir les sources des différentes ZNIEFF de type I incluses dans la ZNIEFF de type II				
	124407	<i>Sparganium emersum</i> Rehmman, 1871	<i>Rubanier émergé</i>	Reproduction certaine ou probable	Informateur : Voir les sources des différentes ZNIEFF de type I incluses dans la ZNIEFF de type II				
	124701	<i>Spiranthes spiralis</i> (L.) Chevall., 1827	<i>Spiranthe d'automne, Spiranthe spiralee</i>	Reproduction certaine ou probable	Informateur : Voir les sources des différentes ZNIEFF de type I incluses dans la ZNIEFF de type II				
	124740	<i>Stachys alpina</i> L., 1753	<i>Épiaire des Alpes</i>	Reproduction certaine ou probable	Informateur : Voir les sources des différentes ZNIEFF de type I incluses dans la ZNIEFF de type II				
	125816	<i>Taxus baccata</i> L., 1753	<i>If à baies</i>	Reproduction certaine ou probable	Informateur : Voir les sources des différentes ZNIEFF de type I incluses dans la ZNIEFF de type II				
	125976	<i>Teucrium botrys</i> L., 1753	<i>Germandrée botryde</i>	Reproduction certaine ou probable	Informateur : Voir les sources des différentes ZNIEFF de type I incluses dans la ZNIEFF de type II				

Groupe	Code Espèce (CD_NOM)	Nom scientifique de l'espèce	Nomm vernaculaire de l'espèce	Statut(s) biologique(s)	Sources	Degré d'abondance	Effectif inférieur estimé	Effectif supérieur estimé	Année/ Période d'observation
	126008	<i>Teucrium montanum</i> L., 1753	<i>Germandrée des montagnes</i>	Reproduction certaine ou probable	Informateur : Voir les sources des différentes ZNIEFF de type I incluses dans la ZNIEFF de type II				
	126298	<i>Thesium humifusum</i> DC., 1815	<i>Thésium couché</i>	Reproduction certaine ou probable	Informateur : Voir les sources des différentes ZNIEFF de type I incluses dans la ZNIEFF de type II				
	128345	<i>Vaccinium myrtillus</i> L., 1753	<i>Myrtille, Maurette</i>	Reproduction certaine ou probable	Informateur : Voir les sources des différentes ZNIEFF de type I incluses dans la ZNIEFF de type II				
	128394	<i>Valeriana dioica</i> L., 1753	<i>Valériane dioïque</i>	Reproduction certaine ou probable	Informateur : Voir les sources des différentes ZNIEFF de type I incluses dans la ZNIEFF de type II				
	128467	<i>Valerianella dentata</i> (L.) Pollich, 1776	<i>Mâche dentée, Doucette dentée</i>	Reproduction certaine ou probable	Informateur : Voir les sources des différentes ZNIEFF de type I incluses dans la ZNIEFF de type II				
	129477	<i>Vincetoxicum hirundinaria</i> Medik., 1790	<i>Dompte-venin</i>	Reproduction certaine ou probable	Informateur : Voir les sources des différentes ZNIEFF de type I incluses dans la ZNIEFF de type II				
Poissons	66832	<i>Anguilla anguilla</i> (Linnaeus, 1758)	<i>Anguille d'Europe, Anguille européenne</i>	Reproduction indéterminée	Informateur : Voir les sources des différentes ZNIEFF de type I incluses dans la ZNIEFF de type II				
	69182	<i>Cottus gobio</i> Linnaeus, 1758	<i>Chabot, Chabot commun</i>	Reproduction indéterminée	Informateur : Voir les sources des différentes ZNIEFF de type I incluses dans la ZNIEFF de type II				
	67765	<i>Salmo salar</i> Linnaeus, 1758	<i>Saumon de l'Atlantique, Saumon atlantique</i>	Reproduction indéterminée	Informateur : Voir les sources des différentes ZNIEFF de type I incluses dans la ZNIEFF de type II				
	67778	<i>Salmo trutta fario</i> Linnaeus, 1758	<i>Truite de mer, Truite commune, Truite d'Europe</i>	Reproduction indéterminée	Informateur : Voir les sources des différentes ZNIEFF de type I incluses dans la ZNIEFF de type II				
	67774	<i>Salmo trutta trutta</i> Linnaeus, 1758	<i>Truite de mer, Truite commune, Truite d'Europe</i>	Reproduction indéterminée	Informateur : Voir les sources des différentes ZNIEFF de type I incluses dans la ZNIEFF de type II				

Groupe	Code Espèce (CD_NOM)	Nom scientifique de l'espèce	Nomm vernaculaire de l'espèce	Statut(s) biologique(s)	Sources	Degré d'abondance	Effectif inférieur estimé	Effectif supérieur estimé	Année/ Période d'observation
Ptéridophytes	96519	<i>Equisetum fluviatile</i> L., 1753	<i>Prêle des eaux</i>	Reproduction certaine ou probable	Informateur : Voir les sources des différentes ZNIEFF de type I incluses dans la ZNIEFF de type II				
	115041	<i>Polystichum aculeatum</i> (L.) Roth, 1799	<i>Polystic à aiguillons, Polystic à frondes munies d'aiguillons</i>	Reproduction certaine ou probable	Informateur : Voir les sources des différentes ZNIEFF de type I incluses dans la ZNIEFF de type II				
	115076	<i>Polystichum setiferum</i> (Forssk.) T.Moore ex Woyn., 1913	<i>Polystic à frondes soyeuses, Fougère des fleuristes, Aspidium à cils raidés</i>	Reproduction certaine ou probable	Informateur : Voir les sources des différentes ZNIEFF de type I incluses dans la ZNIEFF de type II	Moyen			
Reptiles	78141	<i>Vipera berus</i> (Linnaeus, 1758)	<i>Vipère péliade</i>	Reproduction indéterminée	Informateur : Voir les sources des différentes ZNIEFF de type I incluses dans la ZNIEFF de type II				

## 7.2 Espèces autres

*Non renseigné*

### 7.3 Espèces à statut réglementé

Groupe	Code Espèce (CD_NOM)	Espèce (nom scientifique)	Statut de détermination	Réglementation
Amphibiens	197	<i>Alytes obstetricans</i> (Laurenti, 1768)	Déterminante	Directive 92/43/CEE (Directive européenne dite Directive Habitats-Faune-Flore) ( <a href="#">lien</a> )
				Liste des amphibiens et des reptiles protégés sur l'ensemble du territoire français et les modalités de leur protection ( <a href="#">lien</a> )
Insectes	53865	<i>Euphydryas aurinia</i> (Rottemburg, 1775)	Déterminante	Directive 92/43/CEE (Directive européenne dite Directive Habitats-Faune-Flore) ( <a href="#">lien</a> )
				Liste des insectes protégés sur l'ensemble du territoire et les modalités de leur protection ( <a href="#">lien</a> )
	54837	<i>Proserpinus proserpina</i> (Pallas, 1772)	Déterminante	Directive 92/43/CEE (Directive européenne dite Directive Habitats-Faune-Flore) ( <a href="#">lien</a> )
				Liste des insectes protégés sur l'ensemble du territoire et les modalités de leur protection ( <a href="#">lien</a> )
	65133	<i>Coenagrion mercuriale</i> (Charpentier, 1840)	Déterminante	Directive 92/43/CEE (Directive européenne dite Directive Habitats-Faune-Flore) ( <a href="#">lien</a> )
				Liste des insectes protégés sur l'ensemble du territoire et les modalités de leur protection ( <a href="#">lien</a> )
Mammifères	60295	<i>Rhinolophus ferrumequinum</i> (Schreber, 1774)	Déterminante	Directive 92/43/CEE (Directive européenne dite Directive Habitats-Faune-Flore) ( <a href="#">lien</a> )
				Liste des mammifères terrestres protégés sur l'ensemble du territoire français et les modalités de leur protection ( <a href="#">lien</a> )
	60400	<i>Myotis emarginatus</i> (E. Geoffroy, 1806)	Déterminante	Directive 92/43/CEE (Directive européenne dite Directive Habitats-Faune-Flore) ( <a href="#">lien</a> )
				Liste des mammifères terrestres protégés sur l'ensemble du territoire français et les modalités de leur protection ( <a href="#">lien</a> )
60408	<i>Myotis nattereri</i> (Kuhl, 1817)	Déterminante	Directive 92/43/CEE (Directive européenne dite Directive Habitats-Faune-Flore) ( <a href="#">lien</a> )	
			Liste des mammifères terrestres protégés sur l'ensemble du territoire français et les modalités de leur protection ( <a href="#">lien</a> )	
60418	<i>Myotis myotis</i> (Borkhausen, 1797)	Déterminante	Directive 92/43/CEE (Directive européenne dite Directive Habitats-Faune-Flore) ( <a href="#">lien</a> ) Liste des mammifères terrestres protégés sur l'ensemble du territoire français et les modalités de leur protection ( <a href="#">lien</a> )	
Oiseaux	2679	<i>Falco subbuteo</i> Linnaeus, 1758	Déterminante	Liste des oiseaux protégés sur l'ensemble du territoire et les modalités de leur protection ( <a href="#">lien</a> )
	2832	<i>Pernis apivorus</i> (Linnaeus, 1758)	Déterminante	Directive 79/409/CEE (Directive européenne dite Directive Oiseaux) ( <a href="#">lien</a> )
				Liste des oiseaux protégés sur l'ensemble du territoire et les modalités de leur protection ( <a href="#">lien</a> )
	2881	<i>Circus cyaneus</i> (Linnaeus, 1758)	Déterminante	Directive 79/409/CEE (Directive européenne dite Directive Oiseaux) ( <a href="#">lien</a> )
				Liste des oiseaux protégés sur l'ensemble du territoire et les modalités de leur protection ( <a href="#">lien</a> )
3511	<i>Athene noctua</i> (Scopoli, 1769)	Déterminante	Liste des oiseaux protégés sur l'ensemble du territoire et les modalités de leur protection ( <a href="#">lien</a> )	
3571	<i>Alcedo atthis</i> (Linnaeus, 1758)	Déterminante	Directive 79/409/CEE (Directive européenne dite Directive Oiseaux) ( <a href="#">lien</a> )	
			Liste des oiseaux protégés sur l'ensemble du territoire et les modalités de leur protection ( <a href="#">lien</a> )	

Groupe	Code Espèce (CD_NOM)	Espèce (nom scientifique)	Statut de détermination	Réglementation
	3608	<i>Dryocopus martius</i> (Linnaeus, 1758)	Déterminante	Directive 79/409/CEE (Directive européenne dite Directive Oiseaux) ( <a href="#">lien</a> ) Liste des oiseaux protégés sur l'ensemble du territoire et les modalités de leur protection ( <a href="#">lien</a> )
Poissons	67765	<i>Salmo salar</i> Linnaeus, 1758	Déterminante	Directive 92/43/CEE (Directive européenne dite Directive Habitats-Faune-Flore) ( <a href="#">lien</a> ) Liste des espèces de poissons protégées sur l'ensemble du territoire français national ( <a href="#">lien</a> )
	69182	<i>Cottus gobio</i> Linnaeus, 1758	Déterminante	Directive 92/43/CEE (Directive européenne dite Directive Habitats-Faune-Flore) ( <a href="#">lien</a> )
Reptiles	78141	<i>Vipera berus</i> (Linnaeus, 1758)	Déterminante	Listes des amphibiens et des reptiles protégés sur l'ensemble du territoire français et les modalités de leur protection ( <a href="#">lien</a> )
Angiospermes	87143	<i>Buxus sempervirens</i> L., 1753	Déterminante	Liste des espèces végétales sauvages pouvant faire l'objet d'une réglementation préfectorale permanente ou temporaire ( <a href="#">lien</a> )
	94435	<i>Daphne mezereum</i> L., 1753	Déterminante	Liste des espèces végétales sauvages pouvant faire l'objet d'une réglementation préfectorale permanente ou temporaire ( <a href="#">lien</a> )
	117096	<i>Ranunculus lingua</i> L., 1753	Déterminante	Liste des espèces végétales protégées sur l'ensemble du territoire français métropolitain ( <a href="#">lien</a> )
	119698	<i>Ruscus aculeatus</i> L., 1753	Déterminante	Directive 92/43/CEE (Directive européenne dite Directive Habitats-Faune-Flore) ( <a href="#">lien</a> ) Liste des espèces végétales sauvages pouvant faire l'objet d'une réglementation préfectorale permanente ou temporaire ( <a href="#">lien</a> )
	128345	<i>Vaccinium myrtillus</i> L., 1753	Déterminante	Liste des espèces végétales sauvages pouvant faire l'objet d'une réglementation préfectorale permanente ou temporaire ( <a href="#">lien</a> )
Gymnospermes	125816	<i>Taxus baccata</i> L., 1753	Déterminante	Liste des espèces végétales sauvages pouvant faire l'objet d'une réglementation préfectorale permanente ou temporaire ( <a href="#">lien</a> )
Ptéridophytes	115041	<i>Polystichum aculeatum</i> (L.) Roth, 1799	Déterminante	Liste des espèces végétales sauvages pouvant faire l'objet d'une réglementation préfectorale permanente ou temporaire ( <a href="#">lien</a> )
	115076	<i>Polystichum setiferum</i> (Forssk.) T.Moore ex Woyn., 1913	Déterminante	Liste des espèces végétales sauvages pouvant faire l'objet d'une réglementation préfectorale permanente ou temporaire ( <a href="#">lien</a> )

## 8. LIENS ESPECES ET HABITATS

Non renseigné

## 9. SOURCES

Type	Auteur	Année de publication	Titre
Bibliographie	BLANGERMONT C. (de), LIGER J.	1964	Végétation des pelouses crayeuses de la vallée de la Bresle. - Rev. Soc. Sav. Hte-Norm., 36 : 29-47. Rouen.
	BOULLET V.	1980	Les pelouses calcaires et leur appauvrissement thermophile entre Seine et Somme. - DEA Lille II. Manuscrit 108 p., + 2 tab.
	BOULLET V.	1986	Les pelouses calcicoles (Festuco-Brometea) du domaine atlantique français et ses abords au nord de la Gironde et du Lot. - Thèse Sciences, Lille I, I : 333 p., II : tab.

Type	Auteur	Année de publication	Titre
	CHAPUIS V., HERCENT J.L., MELENEC G.	1997	Larris de la Loterie, Le Quesne (Somme). Plan de gestion 1998-2002. - Conservatoire des Sites Naturels de Picardie, à paraître.
	DARRAS A., LEGRAND J.P.	1997	Compte rendu d'excursion. Le Larris de Gauville. - Bull. Soc. Linn. Nord-Pic. (N.S.), t. 15 : 80.
	FLIPO S., HAPPE D., HENDOUX F.	1994	Flore de Picardie menacée de disparition. Sauvegarde de 20 espèces végétales. - Centre Rég. de Phyto., Cons. Bot. Nat. Baill., Cons. Rég. Pic., vol. 1, 145 p.
	FOCQUET P.	1978	Les pelouses à Anémone pulsatile dans le département de la Somme. Données phytosociologiques et écologiques. - DEA Lille. Manuscrit 50 p., + 1 tableau.
	FOCQUET P.	1979	L' Anémone pulsatile dans le département de la Somme. - Bull. Soc. Linn. N. Fr., NS, I : 11-21.
	HERNANDEZ O.	1990	Schéma départemental de vocation piscicole du département de la Somme. - DDAF, FDAAPP, Min. Env., Cons. Rég. Picardie, Cons. Gén. Somme, Agence de l'eau Artois-Picardie.
	LEGRAND J.P.	1990	Contributions floristiques. Prospections botaniques de la haute vallée de la Bresle en été 1989. - Bull. Soc. Linn. Nord-Pic., N.S., t. 7 : 96.
	LEGRAND J.P.	1992	Le val de Bresle, la flore et ... les autoroutes. - Bull. Soc. Linn. Nord-Pic., t. 10 : 51-55.
	LEGRAND J.P.	1993	En forêt d'Eu et ses abords. Excursion du 26 avril 1992. - Bull. Soc. Linn. Nord-Pic., t. 11 : 151-152.
	LEGRAND J.P.	1995	Contributions floristiques. - Bull. Soc. Linn. Nord-Pic., t. 13 : 79-91.
	LEGRAND J.P.	1996	Contributions floristiques. - Bull. Soc. Linn. Nord-Pic., t. 14 : 94-95.
	LEGRAND J.P.	1997	Contributions floristiques. - Bull. Soc. Linn. Nord-Pic. (N.S.), t. 15 : 68-76.
	RIGAUX T.	1993	Contributions à l' inventaire de la flore de la région Nord-Picardie. - Bull. Soc. Linn. Nord-Pic., t. 11 : 127-130.
	VANDRIESSCHE F.	1992	Situation piscicole dans les cours d'eau du Nord-Ouest .... - C.S.P., E.N.I.T.E.F., mémoire de 3ème année, 39 p.
	VAST J., WATTEZ J.-R.	1986	Mousses et flore vernale. Sortie du 13 avril 1985. Environs immédiats d'Hornoy. - Bull. Soc. Linn. N. Fr. de liaison n°3.
Informateur	BARDET O., CHAPUIS V., FLIPO S., FRANÇOIS R., HERCENT E., HERCENT J.-L., MECH E. (Coordination Mammalogique du Nord de la France)		
	BAWEDIN V. (Picardie Nature)		
	BEAUPERE F. (Association Des Entomologistes de Picardie)		
	BLANGERMONT (de) C., manuscrit légué à LEGRAND J.-P.		

Type	Auteur	Année de publication	Titre
	BOULLET V., comm. orale		
	DUQUEF M. (Association Des Entomologistes de Picardie)		
	Fiche ZNIEFF 0012.0000 (1981) : A.M.B.E. (WATTEZ J.-R., BOULLET V., DOUCHET M.)		
	Fiche ZNIEFF 0133.0000 (1989) : GE.MI.NA.PI. (BOULLET V., GAVORY L.)		
	Fiche ZNIEFF 0241.0000 (1989) : GE.MI.NA.PI. (BOULLET V., GAVORY L.)		
	Fiche ZNIEFF 0244.0000 (1989) : GE.MI.NA.PI. (BOULLET V., GAVORY L.)		
	Fiche ZNIEFF 0258.0000 (1989) : GE.MI.NA.PI. (BOULLET V., GAVORY L.)		
	Fiche ZNIEFF 0372.0000 (1989) : GE.MI.NA.PI. (BOULLET V., GAVORY L.)		
	Fiche ZNIEFF 0374.0000 (1989) : GE.MI.NA.PI. (BOULLET V., GAVORY L.) - complétée en 1994 : C.S.N.P. (MELENEC G.)		
	Fiche ZNIEFF 0375.0000 (1989) : GE.MI.NA.PI. (BOULLET V., GAVORY L.), SANNIER J.-M. - complétée en 1994 : C.S.N.P. (MELENEC G.), LEGRAND J.-P.		
	Fiche ZNIEFF 0377.0000 (1989) : GE.MI.NA.PI. (BOULLET V., GAVORY L.), LEGRAND J.-P., SANNIER J.-M. - complétée en 1994 : C.S.N.P. (MELENEC G.), LEGRAND J.-P., SANNIER J.-M.		
	Fiche ZNIEFF 0381.0000 (1989) : GE.MI.NA.PI. (BOULLET V., GAVORY L.), LEGRAND J.-P., SANNIER J.-M. - complétée en 1994 : C.S.N.P. (MELENEC G.), LEGRAND J.-P.		
	Fiche ZNIEFF 0382.0000 (1989) : GE.MI.NA.PI. (BOULLET V., GAVORY L.), SANNIER J.-M. - complétée en 1994 : C.S.N.P. (MELENEC G.)		
	Fiche ZNIEFF 0386.0000 (1989) : GE.MI.NA.PI. (BOULLET V., GAVORY L.) - complétée en 1994 : C.S.N.P. (MELENEC G.), LEGRAND J.-P.		
	Fiche ZNIEFF 0387.0000 (1989) : GE.MI.NA.PI. (BOULLET V., GAVORY L.), SANNIER J.-M. - complétée en 1994 : C.S.N.P. (MELENEC G.), LEGRAND J.-P.		
	Fiche ZNIEFF 0389.0000 (1989) : GE.MI.NA.PI. (BOULLET V., GAVORY L.), LEGRAND J.-P. - complétée en 1994 : C.S.N.P. (MELENEC G.), LEGRAND J.-P.		
	Fiche ZNIEFF 0390.0000 (1989) : GE.MI.NA.PI. (BOULLET V., GAVORY L.), LEGRAND J.-P. - complétée en 1994 : C.S.N.P. (MELENEC G.), LEGRAND J.-P.		
	Fiche ZNIEFF 0391.0000 (1989) : GE.MI.NA.PI. (BOULLET V., GAVORY L.), LEGRAND J.-P. - complétée en 1994 : C.S.N.P. (MELENEC G.), LEGRAND J.-P.		

Type	Auteur	Année de publication	Titre
	Fiche ZNIEFF 0467.0000 (1989) : GE.MI.NA.PI. (BOULLET V., GAVORY L., SANNIER J.-M.) - complétée en 1994 : C.S.N.P. (MELENEC G.), LEGRAND J.-P.		
	FLIPO S. (Conservatoire des Sites Naturels de Picardie), RIGAUX T.		
	FOURNAL M. (Association Des Entomologistes de Picardie)		
	FRANÇOIS R. (Conservatoire des Sites Naturels de Picardie)		
	GAVORY L. (Picardie Nature)		
	HERCENT J.-L., MAIRE P. (Conservatoire des Sites Naturels de Picardie)		
	LEGRAND J.-P.		
	MELENEC G. (Conservatoire des Sites Naturels de Picardie)		
	NAUCHE G. (Conservatoire des Sites Naturels de Picardie)		
	SALVAN S. (Conservatoire des Sites Naturels de Picardie)		
	SANNIER J.-M. (Association Des Entomologistes de Picardie)		
	Voir les sources des différentes ZNIEFF de type I incluses dans la ZNIEFF de type II		





**znieff**

ZONES NATURELLES  
D'INTÉRÊT ÉCOLOGIQUE,  
FAUNISTIQUE ET FLORISTIQUE

Date d'édition : 05/07/2018  
<https://inpn.mnhn.fr/zone/znieff/220420016>



# VALLÉES DU THÉRAIN ET DU PETIT THÉRAIN EN AMONT DE TROISSEREUX (Identifiant national : 220420016)

(ZNIEFF Continentale de type 2)

(Identifiant régional : 60PPI202)

La citation de référence de cette fiche doit se faire comme suite : Conservatoire des Sites Naturels de Picardie (SALVAN S., FRANCOIS R.), - 220420016, VALLÉES DU THÉRAIN ET DU PETIT THÉRAIN EN AMONT DE TROISSEREUX. - INPN, SPN-MNHN Paris, 20P. <https://inpn.mnhn.fr/zone/znieff/220420016.pdf>

Région en charge de la zone : Picardie

Rédacteur(s) : Conservatoire des Sites Naturels de Picardie (SALVAN S., FRANCOIS R.)

Centroïde calculé : 570957°-2498845°

## Dates de validation régionale et nationale

Date de premier avis CSRPN : 08/04/1999

Date actuelle d'avis CSRPN : 08/04/1999

Date de première diffusion INPN : 01/01/1900

Date de dernière diffusion INPN : 12/05/2015

1. DESCRIPTION .....	2
2. CRITERES D'INTERET DE LA ZONE .....	7
3. CRITERES DE DELIMITATION DE LA ZONE .....	7
4. FACTEUR INFLUENCANT L'EVOLUTION DE LA ZONE .....	7
5. BILAN DES CONNAISSANCES - EFFORTS DES PROSPECTIONS .....	9
6. HABITATS .....	9
7. ESPECES .....	11
8. LIENS ESPECES ET HABITATS .....	19
9. SOURCES .....	20

## 1. DESCRIPTION

### 1.1 Localisation administrative

- Département : Oise
- Commune : Lachapelle-sous-Gerberoy (INSEE : 60335)
- Commune : Lhéraule (INSEE : 60359)
- Commune : Gaudechart (INSEE : 60269)
- Commune : Omécourt (INSEE : 60476)
- Commune : Achy (INSEE : 60004)
- Commune : Hanvoile (INSEE : 60298)
- Commune : Haute-Épine (INSEE : 60304)
- Commune : Oudeuil (INSEE : 60484)
- Commune : Saint-Omer-en-Chaussée (INSEE : 60590)
- Commune : Crillon (INSEE : 60180)
- Commune : Fouquénies (INSEE : 60250)
- Commune : Herchies (INSEE : 60310)
- Commune : Martincourt (INSEE : 60388)
- Commune : Glatigny (INSEE : 60275)
- Commune : Buicourt (INSEE : 60114)
- Commune : Saint-Deniscourt (INSEE : 60571)
- Commune : Saint-Maur (INSEE : 60588)
- Commune : Songeons (INSEE : 60623)
- Commune : Gerberoy (INSEE : 60271)
- Commune : Haucourt (INSEE : 60301)
- Commune : Marseille-en-Beauvaisis (INSEE : 60387)
- Commune : Milly-sur-Thérain (INSEE : 60403)
- Commune : Pisseleu (INSEE : 60493)
- Commune : Roy-Boissy (INSEE : 60557)
- Commune : Troissereux (INSEE : 60646)
- Commune : Fontaine-Lavaganne (INSEE : 60242)
- Commune : Hautbos (INSEE : 60303)
- Commune : Thieuloy-Saint-Antoine (INSEE : 60633)
- Commune : Rothois (INSEE : 60550)
- Commune : Escames (INSEE : 60217)
- Commune : Feuquières (INSEE : 60233)
- Commune : Villers-sur-Bonnières (INSEE : 60688)
- Commune : Vrocourt (INSEE : 60697)
- Commune : Wambes (INSEE : 60699)
- Commune : Neuville-Vault (INSEE : 60460)
- Commune : Bonnières (INSEE : 60084)
- Commune : Thérines (INSEE : 60629)
- Commune : Neuville-sur-Oudeuil (INSEE : 60458)
- Commune : Blicourt (INSEE : 60077)

### 1.2 Superficie

9423,01 hectares

### 1.3 Altitude

Minimale (mètre): 70

Maximale (mètre): 210

### 1.4 Liaisons écologiques avec d'autres ZNIEFF

*Non renseigné*

## 1.5 Commentaire général

### DESCRIPTION

Le site de la haute vallée du Thérain comprend les vallées confluentes du Thérain proprement dit et du Petit Thérain (qui le rejoint à Milly-sur-Thérain), depuis les sources jusqu'à Troissereux.

Ces deux vallées s'étirent selon un axe nord-ouest/sud-est, lié au synclinal du Thérain, de direction parallèle à l'anticlinal du Bray. Quelques vallées sèches et les vallées de petits affluents (Ru de l'Herboval) faisant partie de la même entité valléenne, et possédant des milieux remarquables, ont été adjointes.

D'un point de vue géologique, les terrains affleurants dominants dans les vallées sont, de haut en bas, les limons de pente et les limons à silex acides (sur le plateau), ainsi que les craies campanienne, sénonienne et coniacienne sur les versants. En amont, les buttes des bois de Mercastel et de Canny sont constituées de sables jurassiques acides. La haute vallée du Thérain se situe, en effet, au contact entre le plateau crayeux picard et le pays de Bray.

En fond de vallée s'étendent des alluvions récentes limoneuses et argileuses, recouvrant des alluvions anciennes plus sablo-graveleuses. Ces assises sont largement exploitées par des carrières, en aval de Milly.

Les cours d'eau sont alimentés par les sources issues de la nappe de la craie, qui approvisionne elle-même la nappe alluviale du Thérain et du Petit Thérain. Les débits des deux Thérain sont donc relativement réguliers, et les eaux carbonatées.

Ces caractéristiques, ainsi que les pentes relativement fortes des lits mineurs (limitant le colmatage des substrats rocheux du lit mineur) et la fraîcheur de l'eau, sont propices au développement des salmonidés. Des bassins de pisciculture en témoignent en plusieurs points des fonds de vallée.

Sur les hauts de versants, les sols sont maigres, voire squelettiques, sur les affleurements crayeux, notamment au niveau des "larris". Bon nombre de ces pentes caillouteuses ont été mises en culture (terrasses délimitées par des rideaux) ou accueillait un pâturage ovin, aujourd'hui abandonné.

Des pelouses sèches, caractéristiques des larris, s'y étaient développées. Des brachypodiaies et des formations préforestières buissonnantes les remplacent actuellement, à la suite de l'abandon des pratiques agropastorales. Les dernières pelouses sont cependant maintenues ouvertes en quelques points par les activités des lapins et chevreuils, voire par un pâturage bovin.

Les pelouses calcicoles sont majoritairement rattachées à l'Avenulo pratensis-Festucetum lemanii. La sous-association anthericetosum ramosi est distinguée pour les pelouses submontagnardes psychrophiles sur craie, et la sous-association polygaetosum calcarae pour les pelouses plus thermophiles. Les ourlets submontagnards sur craie sont à rattacher au Seslerio libanotidis-Brachypodietum pinnati.

Sur les pentes orientées au sud, la thermophilie permet la présence d'espèces à affinités subméditerranéennes, proche de leur limite d'aire septentrionale, comme la Belladone (*Atropa bella-donna*) ou l'Astragale faux-régliasse (*Astragalus glycyphyllos*)...

La trace du pâturage ovin ancestral est parfois visible dans le paysage au travers de la présence de fourrés de Genévriers (*Juniperus communis*), espèce épargnée par la dent des moutons et qui caractérise les larris (Vallée Bailly à Marseille-en-Beauvaisis, par exemple).

La forêt gagne sur tout le pourtour des anciennes pelouses : les buissons (viornes, aubépines, églantiers, prunelliers, cornouillers, troènes, noisetiers...) envahissent la pelouse. A terme, une hêtraie thermocalcicole (*Cephalanthero-Fagion*) s'installe durablement sur les versants ensoleillés.

Sur les pentes exposées au nord se développent des frênaies-acénaies-hêtraies du Lunario-Acerion d'affinités submontagnardes (*Mercuriali perennis-Aceretum campestris*).

Cette influence submontagnarde est également attestée aux abords de Beauvais, avec la présence de la Séslerie bleuâtre (*Sesleria caerulea*), espèce psychrophile. Elle est également perceptible en amont de la vallée du Thérain, dans les bois de Mercastel et de Canny, où se trouve la Myrtille (*Vaccinium myrtillus*) dans des chênaies acides sur sables.

Dans ce secteur, l'humidité plus élevée, notamment liée au relief flirtant avec les deux cents mètres d'altitude, favorise la présence d'aunaias à sphaignes dans quelques vallons arrosés par des petits rus.

On y trouve également quelques petites prairies humides sur sol acide, pâturées extensivement, où se développent des orchidées paludicoles (*Dactylorhiza maculata*).

Quelques anciennes carrières souterraines de craie sont présentes dans des talus de la vallée, notamment vers Marseille-en-Beauvaisis. Elles servent de refuge aux chiroptères (chauves-souris) en hibernation.

L'ensemble de ces milieux, aquatiques, pelousaires, forestiers, prairiaux humides et souterrains, constitue une zone d'habitats remarquables pour une flore et une faune de très grand intérêt patrimonial.

#### INTERET DES MILIEUX

Les pelouses calcicoles, les ourlets, les éboulis, les bois thermocalcicoles, les bois de pente nord, les aulnaies à sphaignes, les bois acides à Myrtille et les pâtures humides oligotrophes sont des milieux rares et menacés en Picardie et dans le nord-ouest de l'Europe. A ce titre, ils sont inscrits à la directive européenne sur les "Habitats".

En Picardie par exemple, à la suite des évolutions de l'économie agricole, les surfaces de pelouses auraient été divisées par vingt environ en un siècle.

Les cours d'eau sont favorables à la reproduction naturelle des salmonidés, phénomène devenu rare en Picardie. Ces parties amont des deux Thérain (jusqu'à Milly-sur-Thérain) comptent parmi les cours d'eau de meilleure qualité de la région.

Les éléments bocagers (prairies, haies, bosquets...) des vallées, en plus de leurs grands intérêts paysager et floro-faunistique, font office de zone-tampon avec les cultures dont les intrants limitent la qualité des eaux souterraines qui alimentent les rivières.

Les sites issus des anciennes carrières de matériaux alluvionnaires sont des milieux complémentaires aux espaces prairiaux et boisés, mais, faute de réaménagements intégrant les potentialités biologiques du fond de vallée, ils n'offrent que peu d'intérêt pour la flore et la faune.

Plusieurs espèces de chiroptères rares et menacés en Europe trouvent un refuge hivernal dans d'anciennes carrières souterraines, et certaines se reproduisent dans des combles de grands bâtiments (églises, châteaux...).

#### INTERET DES ESPECES

Parmi les espèces végétales les plus remarquables se trouvent les taxons suivants, assez rares à rares en Picardie :

- la Germandrée des montagnes (*Teucrium montanum\**), sur les écorchures de plusieurs larris ;
- la Phalangère rameuse (*Anthericum ramosum\**), à Montmille-Fouquenies ;
- le Polygale chevelu (*Polygala comosa\**), sur les pelouses ;
- la Dorine à feuilles alternes (*Chrysosplenium alternifolium\**), dans les aulnaies tourbeuses à sphaignes ;
- la Dorine à feuilles opposées (*Chrysosplenium oppositifolium*) ;
- le Bugle rampant (*Ajuga chamaepitys*) ;
- l'Euphorbe douce (*Euphorbia dulcis*), en forêt du Parc Saint-Quentin, en limite d'aire orientale ;
- le Poirier poirasse (*Pyrus pyraster*) ;
- la Pulsatille vulgaire (*Pulsatilla vulgaris*) ;
- la Scille à deux feuilles (*Scilla bifolia*) ;
- la Chlore perfoliée (*Blackstonia perfoliata*) ;
- le Daphné lauréolé (*Daphne laureola*) ;
- le Daphné mézéréon (*Daphne mezereum*) ;
- l'Hellébore fétide (*Helleborus foetidus*) ;

- l'Ibérideron amer (*Iberis amara*) ;
- le Dompte-venin officinal (*Vincetoxicum officinale*) ;
- le Thésion couché (*Thesium humifusum*) ;
- la Digitale jaune (*Digitalis lutea*) ;
- l'Épiaire des Alpes (*Stachys alpina*) ;
- la Belladone (*Atropa bella-donna*), dans les clairières et les lisières ;
- la Benoîte des ruisseaux (*Geum rivale*) ;
- la Myrtille (*Vaccinium myrtillus*), dans le bois de Mercastel et de Canny ;
- le Dactylorhize tacheté (*Dactylorhiza maculata*), près de Saint-Samson-la-Poterie ;
- le Populage des marais (*Caltha palustris*) ;
- la Cardamine amère (*Cardamine amara*) ;
- la Laïche ovale (*Carex ovalis*) ;
- le Polystic à aiguillons (*Polysticum aculeatum*) ;
- le Séséli libanotide (*Seseli libanotis*) ;
- la Cotonnière à feuilles spatulées (*Filago pyramidata*) ;
- la Cotonnière naine (*Filago minima*) ;
- l'Épervière tachetée (*Hieracium maculatum*) ;
- l'Ornithogale des Pyrénées (*Ornithogalum pyrenaicum*), dans la forêt de Caumont...

De nombreuses orchidées sont également présentes sur les larris, dont de belles populations d'Himantoglosse à odeur de bouc (*Himantoglossum hircinum*), la Céphalanthère à grandes fleurs (*Cephalanthera damasonium*), l'Épipactis rouge foncé (*Epipactis atrorubens*), la Néottie nid-d'oiseau (*Neottia nidus-avis*), l'Ophrys frelon (*Ophrys fuciflora*), l'Ophrys mouche (*Ophrys insectifera*)...

La faune comprend les espèces précieuses suivantes :

#### Avifaune :

- la Bondrée apivore (*Pernis apivorus*), le Pic noir (*Dryocopus martius*), le Busard Saint-Martin (*Circus cyaneus*), le Martin-pêcheur (*Alcedo atthis*), espèces inscrites en annexe I de la directive "Oiseaux" de l'Union Européenne.

#### Entomofaune :

- le Caloptéryx vierge (*Calopteryx virgo*) et l'Agrion de Vander Linden (*Cercion lindenii*), odonate des cours d'eau à fonds caillouteux ou sablonneux ;
- plusieurs lépidoptères remarquables, inféodés aux pelouses thermophiles : le Fluoré (*Colias australis*), l'Azuré bleu-céleste (*Lysandra bellargus*), l'Azuré bleu-nacré (*Lysandra coridon*)...

#### Herpétofaune :

- la rare Vipère péliade (*Vipera berus*), menacée en France, qui subsiste sur quelques larris ;
- le Triton alpestre (*Triturus alpestris*) et la Grenouille agile (*Rana dalmatina*), espèces inscrites en annexe IV de la directive "Habitats", présentes dans les mares des grands bois.

#### Mammalofaune :

- plusieurs espèces de chauves-souris, rares et menacées en Europe, passent l'hiver dans des anciennes carrières souterraines, comme le Grand Murin (*Myotis myotis*) et les Vespertillons à oreilles échancrées et de Bechstein (*Myotis emarginatus* et *M. bechsteini*). Le Grand Murin se reproduit à Troissereux et le Grand Rhinolophe (*Rhinolophus ferrumequinum*) y est présent en période de reproduction.

Le rare Muscardin (*Muscardinus avellanarius*) est présent sur le coteau de Fouquenies.

## FACTEURS INFLUENCANT L'EVOLUTION DE LA ZONE

La problématique principale de la vallée tient dans son évolution de l'occupation du sol. Les coteaux anciennement pâturés connaissent un envahissement progressif des ligneux : les dernières pelouses ouvertes sont menacées par l'extension des stades préforestiers. Il s'ensuit une perte de diversité biologique importante. Les plantations de résineux conduisent à la même banalisation biologique et paysagère.

La coupe circonstanciée des arbustes envahissants serait donc souhaitable sur les ultimes pelouses, avec, dans l'idéal, la restauration d'un pâturage ovin extensif.

L'identité paysagère des vallées des deux Thérain et de leurs affluents repose très largement sur les herbages enclos de haies et parsemés de vergers. Le paysage traditionnel bocager de l'Oise normande gagnerait à être revalorisé au travers d'une agriculture extensive, au minimum dans la vallée, ce qui serait largement profitable au développement du tourisme rural.

Par ailleurs, le réaménagement des anciennes carrières de granulats pourrait privilégier une valorisation biologique par la création de roselières, de prairies humides et d'îlots sinueux en pente douce, préférables à un talutage trop raide et à un reboisement.

Le Schéma Départemental des Carrières, adopté en 1999 par arrêté préfectoral, interdit dorénavant l'ouverture de nouvelles carrières dans cette zone.

N.B. Les espèces dont le nom est suivi d'un astérisque sont légalement protégées.

## 1.6 Compléments descriptifs

### 1.6.1 Mesures de protection

- Indéterminé

#### *Commentaire sur les mesures de protection*

*aucun commentaire*

### 1.6.2 Activités humaines

- Agriculture
- Sylviculture
- Elevage
- Pêche
- Chasse
- Tourisme et loisirs
- Habitat dispersé
- Urbanisation discontinue, agglomération
- Industrie
- Circulation routière ou autoroutière

#### *Commentaire sur les activités humaines*

*aucun commentaire*

### 1.6.3 Géomorphologie

- Rivière, fleuve
- Source, résurgence
- Vallée

### Commentaire sur la géomorphologie

*aucun commentaire*

#### 1.6.4 Statut de propriété

- Indéterminé

### Commentaire sur le statut de propriété

*aucun commentaire*

## 2. CRITERES D'INTERET DE LA ZONE

Patrimoniaux	Fonctionnels	Complémentaires
<ul style="list-style-type: none"> <li>- Faunistique</li> <li>- Poissons</li> <li>- Amphibiens</li> <li>- Reptiles</li> <li>- Oiseaux</li> <li>- Mammifères</li> <li>- Insectes</li> <li>- Floristique</li> <li>- Bryophytes</li> <li>- Phanérogames</li> </ul>	<ul style="list-style-type: none"> <li>- Fonction d'habitat pour les populations animales ou végétales</li> <li>- Corridor écologique, zone de passages, zone d'échanges</li> </ul>	

### Commentaire sur les intérêts

*aucun commentaire*

## 3. CRITERES DE DELIMITATION DE LA ZONE

- Répartition des espèces (faune, flore)
- Répartition et agencement des habitats
- Fonctionnement et relation d'écosystèmes
- Degré d'artificialisation du milieu ou pression d'usage

### Commentaire sur les critères de délimitation de la zone

La ZNIEFF englobe les vallées des deux Thérain et quelques vallées adjacentes dont le patrimoine biologique et paysager est remarquable. Autant que possible, les plus grandes zones de cultures des plateaux sont évitées.

La limite de la vallée est prise au niveau de la convexité sommitale, afin d'englober une portion minimale des bassins-versants des rivières de bonne qualité, portions qui constituent également une entité paysagère importante typique de l'Oise normande.

## 4. FACTEURS INFLUENCANT L'EVOLUTION DE LA ZONE

Facteur d'évolution	Effet négatif	Effet significatif	Réalité de l'impact
Habitat humain, zones urbanisées	Intérieur	Indéterminé	Réel
Infrastructures linéaires, réseaux de communication	Intérieur	Indéterminé	Réel

Facteur d'évolution	Effet négatif	Effet significatif	Réalité de l'impact
Voie ferrée, TGV	Intérieur	Indéterminé	Réel
Extraction de matériaux	Intérieur	Indéterminé	Réel
Dépôts de matériaux, décharges	Intérieur	Indéterminé	Réel
Rejets de substances polluantes dans les eaux	Intérieur	Indéterminé	Réel
Comblement, assèchement, drainage, poldérisation des zones humides	Intérieur	Indéterminé	Réel
Mise en eau, submersion, création de plan d'eau	Intérieur	Indéterminé	Réel
Entretien des rivières, canaux, fossés, plans d'eau	Intérieur	Indéterminé	Réel
Aménagements liés à la pisciculture ou à l'aquaculture	Intérieur	Indéterminé	Réel
Mises en culture, travaux du sol	Intérieur	Indéterminé	Réel
Débroussaillage, suppression des haies et des bosquets, remembrement et travaux connexes	Intérieur	Indéterminé	Réel
Jachères, abandon provisoire	Intérieur	Indéterminé	Réel
Traitements de fertilisation et pesticides	Intérieur	Indéterminé	Réel
Pâturage	Intérieur	Indéterminé	Réel
Suppression ou entretien de végétation	Intérieur	Indéterminé	Réel
Coupes, abattages, arrachages et déboisements	Intérieur	Indéterminé	Réel
Plantations, semis et travaux connexes	Intérieur	Indéterminé	Réel
Entretiens liés à la sylviculture, nettoyages, épandages	Intérieur	Indéterminé	Réel
Sports et loisirs de plein-air	Intérieur	Indéterminé	Réel
Chasse	Intérieur	Indéterminé	Réel
Pêche	Intérieur	Indéterminé	Réel
Erosions	Intérieur	Indéterminé	Réel
Atterrissements, envasement, assèchement	Intérieur	Indéterminé	Réel
Evolutions écologiques	Intérieur	Indéterminé	Réel
Atterrissement	Intérieur	Indéterminé	Réel
Eutrophisation	Intérieur	Indéterminé	Réel
Fermeture du milieu	Intérieur	Indéterminé	Réel

*Commentaire sur les facteurs*

*aucun commentaire*



## 5. BILANS DES CONNAISSANCES - EFFORTS DES PROSPECTIONS

### 5.1 Espèces

Nulle	Faible	Moyen	Bon
<ul style="list-style-type: none"> <li>- Algues</li> <li>- Autre Faunes</li> <li>- Lichens</li> <li>- Ptéridophytes</li> <li>- Mollusques</li> <li>- Crustacés</li> <li>- Arachnides</li> <li>- Myriapodes</li> <li>- Orthoptères</li> <li>- Coléoptères</li> <li>- Diptères</li> <li>- Hyménoptères</li> <li>- Autres ordres d'Hexapodes</li> <li>- Hémiptères</li> <li>- Ascomycètes</li> <li>- Basidiomycètes</li> <li>- Autres Fonges</li> </ul>	<ul style="list-style-type: none"> <li>- Amphibiens</li> <li>- Bryophytes</li> <li>- Mammifères</li> <li>- Poissons</li> <li>- Reptiles</li> <li>- Odonates</li> <li>- Lépidoptères</li> </ul>	<ul style="list-style-type: none"> <li>- Oiseaux</li> <li>- Phanérogames</li> </ul>	

### 5.2 Habitats

## 6. HABITATS

### 6.1 Habitats déterminants

EUNIS	CORINE biotopes	Habitats d'intérêt communautaire	Source	Surface (%)	Observation
	88 <i>Mines et passages souterrains</i>				
	41.16 <i>Hêtraies sur calcaire</i>			5	
	34.3 <i>Pelouses pérennes denses et steppes médio-européennes</i>			2	
	24.12 <i>Zone à Truites</i>				
	41.4 <i>Forêts mixtes de pentes et ravins</i>			20	

### 6.2 Habitats autres

EUNIS	CORINE biotopes	Habitats d'intérêt communautaire	Source	Surface (%)	Observation
	82 <i>Cultures</i>			20	
	86.41 <i>Carrières</i>				

EUNIS	CORINE biotopes	Habitats d'intérêt communautaire	Source	Surface (%)	Observation
	86.2 <i>Villages</i>				
	83.321 <i>Plantations de Peupliers</i>				
	31.8 <i>Fourrés</i>			5	
	89.2 <i>Lagunes industrielles et canaux d'eau douce</i>				
	83.31 <i>Plantations de conifères</i>				
	37 <i>Prairies humides et mégaphorbiaies</i>			2	
	22.1 <i>Eaux douces</i>				
	41.2 <i>Chênaies-charmaies</i>			30	
	84.4 <i>Bocages</i>				
	81 <i>Prairies améliorées</i>			10	
	83.1 <i>Vergers de hautes tiges</i>			2	
	34.4 <i>Lisières (ou ourlets) forestières thermophiles</i>				

### 6.3 Habitats périphériques

EUNIS	CORINE biotopes	Habitats d'intérêt communautaire	Source	Surface (%)	Observation
	41 <i>Forêts caducifoliées</i>				
	86.1 <i>Villes</i>				

### 6.4 Commentaire sur les habitats

*aucun commentaire*

## 7. ESPECES

### 7.1 Espèces déterminantes

Groupe	Code Espèce (CD_NOM)	Nom scientifique de l'espèce	Nomm vernaculaire de l'espèce	Statut(s) biologique(s)	Sources	Degré d'abondance	Effectif inférieur estimé	Effectif supérieur estimé	Année/ Période d'observation
Amphibiens	310	<i>Rana dalmatina</i> <i>Fitzinger in Bonaparte, 1838</i>	<i>Grenouille agile</i>	Reproduction indéterminée	Informateur : Voir toutes les fiches de type I se rapportant à la ZNIEFF				
	121	<i>Triturus alpestris</i> <i>(Laurenti, 1768)</i>	<i>Triton alpestre</i>	Reproduction indéterminée	Informateur : Voir toutes les fiches de type I se rapportant à la ZNIEFF				
Bryophytes	5123	<i>Neckera</i> <i>crispa Hedw.</i>		Reproduction certaine ou probable	Informateur : Voir toutes les fiches de type I se rapportant à la ZNIEFF				
	6124	<i>Rhytidium rugosum</i> <i>(Hedw.) Kindb.</i>		Reproduction certaine ou probable	Informateur : Voir toutes les fiches de type I se rapportant à la ZNIEFF				
Lépidoptères	249824	<i>Acronicta</i> <i>strigosa (Denis &amp; Schiffermüller, 1775)</i>	<i>Noctuelle</i> <i>Grisette (La)</i>	Reproduction indéterminée	Informateur : Voir toutes les fiches de type I se rapportant à la ZNIEFF				
	54386	<i>Colias australis</i> <i>Verity, 1911</i>	<i>Floré (Le)</i>	Reproduction indéterminée	Informateur : Voir toutes les fiches de type I se rapportant à la ZNIEFF				
	520895	<i>Dichonia aprilina</i> <i>(Linnaeus, 1758)</i>	<i>Runique (La)</i>	Reproduction indéterminée	Informateur : Voir toutes les fiches de type I se rapportant à la ZNIEFF				
	53969	<i>Hamearis lucina</i> <i>(Linnaeus, 1758)</i>	<i>Lucine (La),</i> <i>Faune à taches blanches (Le),</i> <i>Faune à taches blanches (Le)</i>	Reproduction indéterminée	Informateur : Voir toutes les fiches de type I se rapportant à la ZNIEFF				
	249030	<i>Harpyia milhauseri</i> <i>(Fabricius, 1775)</i>	<i>Dragon (Le)</i>	Reproduction indéterminée	Informateur : Voir toutes les fiches de type I se rapportant à la ZNIEFF				

Groupe	Code Espèce (CD_NOM)	Nom scientifique de l'espèce	Nomm vernaculaire de l'espèce	Statut(s) biologique(s)	Sources	Degré d'abondance	Effectif inférieur estimé	Effectif supérieur estimé	Année/ Période d'observation
	54271	<i>Lysandra bellargus</i> (Rottemburg, 1775)	<i>Azuré bleu-céleste</i> (L'), <i>Bel-Argus</i> (Le), <i>Argus bleu céleste</i> (L'), <i>Lycène Bel-Argus</i> (Le), <i>Argus bleu ciel</i> (L')	Reproduction indéterminée	Informateur : Voir toutes les fiches de type I se rapportant à la ZNIEFF				
	54265	<i>Lysandra coridon</i> (Poda, 1761)	<i>Argus bleu-nacré</i> (L')	Reproduction indéterminée	Informateur : Voir toutes les fiches de type I se rapportant à la ZNIEFF				
	249123	<i>Parascotia fuliginaria</i> (Linnaeus, 1761)	<i>Inégale</i> (L')	Reproduction indéterminée	Informateur : Voir toutes les fiches de type I se rapportant à la ZNIEFF				
	248920	<i>Stegania cararia</i> (Hübner, 1790)	<i>Stéganie convoitée</i> (La)	Reproduction indéterminée	Informateur : Voir toutes les fiches de type I se rapportant à la ZNIEFF				
Mammifères	61636	<i>Muscardinus avellanarius</i> (Linnaeus, 1758)	<i>Muscardin</i>	Reproduction indéterminée	Informateur : Voir toutes les fiches de type I se rapportant à la ZNIEFF				
	60418	<i>Myotis myotis</i> (Borkhausen, 1797)	<i>Grand Murin</i>	Reproduction indéterminée	Informateur : Voir toutes les fiches de type I se rapportant à la ZNIEFF				
	60408	<i>Myotis nattereri</i> (Kuhl, 1817)	<i>Murin de Natterer</i> , <i>Vespertilion de Natterer</i>	Hivernage, séjour hors de période de reproduction	Informateur : Voir toutes les fiches de type I se rapportant à la ZNIEFF				
	60295	<i>Rhinolophus ferrumequinum</i> (Schreber, 1774)	<i>Grand rhinolophe</i>	Passage, migration	Informateur : Voir toutes les fiches de type I se rapportant à la ZNIEFF				
Odonates	65080	<i>Calopteryx virgo</i> (Linnaeus, 1758)	<i>Caloptéryx vierge</i>	Reproduction indéterminée	Informateur : Voir toutes les fiches de type I se rapportant à la ZNIEFF				
	65401	<i>Cordulegaster boltoni</i> (Donovan, 1807)	<i>Cordulégastré annelé</i> (Le)	Reproduction indéterminée	Informateur : Voir toutes les fiches de type I se rapportant à la ZNIEFF				
Oiseaux	3571	<i>Alcedo atthis</i> (Linnaeus, 1758)	<i>Martin-pêcheur d'Europe</i>	Reproduction indéterminée	Informateur : Voir toutes les fiches de type I se rapportant à la ZNIEFF				
	2881	<i>Circus cyaneus</i> (Linnaeus, 1758)	<i>Busard Saint-Martin</i>	Reproduction indéterminée	Informateur : Voir toutes les fiches de type I se rapportant à la ZNIEFF				
	3608	<i>Dryocopus martius</i> (Linnaeus, 1758)	<i>Pic noir</i>	Reproduction indéterminée	Informateur : Voir toutes les fiches de type I se rapportant à la ZNIEFF				

Groupe	Code Espèce (CD_NOM)	Nom scientifique de l'espèce	Nomm vernaculaire de l'espèce	Statut(s) biologique(s)	Sources	Degré d'abondance	Effectif inférieur estimé	Effectif supérieur estimé	Année/ Période d'observation
	2679	<i>Falco subbuteo</i> <i>Linnaeus, 1758</i>	<i>Faucon hobereau</i>	Reproduction indéterminée	Informateur : Voir toutes les fiches de type I se rapportant à la ZNIEFF				
	2832	<i>Pernis apivorus</i> <i>(Linnaeus, 1758)</i>	<i>Bondrée apivore</i>	Reproduction indéterminée	Informateur : Voir toutes les fiches de type I se rapportant à la ZNIEFF				
	4040	<i>Phoenicurus phoenicurus</i> <i>(Linnaeus, 1758)</i>	<i>Rougequeue à front blanc</i>	Reproduction certaine ou probable	Informateur : Voir toutes les fiches de type I se rapportant à la ZNIEFF				
Phanérogames	80980	<i>Ajuga genevensis</i> <i>L., 1753</i>	<i>Bugle de Genève</i>	Reproduction certaine ou probable	Informateur : Voir toutes les fiches de type I se rapportant à la ZNIEFF				
	82288	<i>Anacamptis pyramidalis</i> (L.) <i>Rich., 1817</i>	<i>Orchis pyramidal</i> , <i>Anacamptis en pyramide</i>	Reproduction certaine ou probable	Informateur : Voir toutes les fiches de type I se rapportant à la ZNIEFF				
	82909	<i>Anthericum ramosum</i> L., 1753	<i>Phalangère rameuse</i> , <i>Anthéricum ramifié</i>	Reproduction certaine ou probable	Informateur : Voir toutes les fiches de type I se rapportant à la ZNIEFF				
	83507	<i>Arctium tomentosum</i> <i>Mill., 1768</i>	<i>Bardane poilue</i>	Reproduction certaine ou probable	Informateur : Voir toutes les fiches de type I se rapportant à la ZNIEFF				
	85152	<i>Atropa belladonna</i> <i>L., 1753</i>	<i>Belladone</i> , <i>Bouton-noir</i>	Reproduction certaine ou probable	Informateur : Voir toutes les fiches de type I se rapportant à la ZNIEFF				
	86087	<i>Blackstonia perfoliata</i> (L.) <i>Huds., 1762</i>	<i>Chlorette</i> , <i>Chlore perfoliée</i>	Reproduction certaine ou probable	Informateur : Voir toutes les fiches de type I se rapportant à la ZNIEFF				
	87652	<i>Campanula glomerata</i> L., 1753	<i>Campanule agglomérée</i>	Reproduction certaine ou probable	Informateur : Voir toutes les fiches de type I se rapportant à la ZNIEFF				
	88059	<i>Carduus acanthoides</i> <i>L., 1753</i>	<i>Chardon faux-acanthe</i>	Reproduction certaine ou probable	Informateur : Voir toutes les fiches de type I se rapportant à la ZNIEFF				
	89920	<i>Cephalanthera damasonium</i> <i>(Mill.) Druce, 1906</i>	<i>Céphalanthère à grandes fleurs</i> , <i>Helléborine blanche</i>	Reproduction certaine ou probable	Informateur : Voir toutes les fiches de type I se rapportant à la ZNIEFF				

Groupe	Code Espèce (CD_NOM)	Nom scientifique de l'espèce	Nomm vernaculaire de l'espèce	Statut(s) biologique(s)	Sources	Degré d'abondance	Effectif inférieur estimé	Effectif supérieur estimé	Année/ Période d'observation
	94432	<i>Daphne laureola</i> L., 1753	<i>Daphné lauréole, Laurier des bois</i>	Reproduction certaine ou probable	Informateur : Voir toutes les fiches de type I se rapportant à la ZNIEFF				
	94435	<i>Daphne mezereum</i> L., 1753	<i>Bois-joli, Daphné bois-gentil, Bois-gentil</i>	Reproduction certaine ou probable	Informateur : Voir toutes les fiches de type I se rapportant à la ZNIEFF				
	94945	<i>Digitalis lutea</i> L., 1753	<i>Digitale jaune</i>	Reproduction certaine ou probable	Informateur : Voir toutes les fiches de type I se rapportant à la ZNIEFF				
	94959	<i>Digitalis purpurea</i> L., 1753	<i>Digitale pourpre, Gantelée</i>	Reproduction certaine ou probable	Informateur : Voir toutes les fiches de type I se rapportant à la ZNIEFF	Moyen			
	96432	<i>Epipactis atrorubens</i> (Hoffm.) Besser, 1809	<i>Épipactis rouge sombre, Épipactis brun rouge, Épipactis pourpre noirâtre, Helléborine rouge</i>	Reproduction certaine ou probable	Informateur : Voir toutes les fiches de type I se rapportant à la ZNIEFF				
	97502	<i>Euphorbia dulcis</i> L., 1753	<i>Euphorbe douce</i>	Reproduction certaine ou probable	Informateur : Voir toutes les fiches de type I se rapportant à la ZNIEFF				
	98279	<i>Festuca heteropachys</i> (St.-Yves) Patzke ex Auquier, 1973	<i>Fétuque à feuilles d'épaisseur variable</i>	Reproduction certaine ou probable	Informateur : Voir toutes les fiches de type I se rapportant à la ZNIEFF				
	98701	<i>Filago spathulata</i> sensu H.J.Coste, 1903 non C.Presl, 1822	<i>Cotonnière spatulée, Cotonnière à feuilles spatulées</i>	Reproduction certaine ou probable	Informateur : Voir toutes les fiches de type I se rapportant à la ZNIEFF				
	100215	<i>Geum rivale</i> L., 1753	<i>Benoîte des ruisseaux</i>	Reproduction certaine ou probable	Informateur : Voir toutes les fiches de type I se rapportant à la ZNIEFF				
	100551	<i>Goodyera repens</i> (L.) R.Br., 1813	<i>Goodyère rampante</i>	Reproduction certaine ou probable	Informateur : Voir toutes les fiches de type I se rapportant à la ZNIEFF				

Groupe	Code Espèce (CD_NOM)	Nom scientifique de l'espèce	Nomm vernaculaire de l'espèce	Statut(s) biologique(s)	Sources	Degré d'abondance	Effectif inférieur estimé	Effectif supérieur estimé	Année/ Période d'observation
	101188	<i>Helleborus foetidus</i> L., 1753	<i>Hellébore fétide, Pied-de-griffon</i>	Reproduction certaine ou probable	Informateur : Voir toutes les fiches de type I se rapportant à la ZNIEFF				
	102115	<i>Hieracium laevigatum</i> Willd., 1803	<i>Épervière lisse</i>	Reproduction certaine ou probable	Informateur : Voir toutes les fiches de type I se rapportant à la ZNIEFF				
	102189	<i>Hieracium maculatum</i> Schrank, 1789	<i>Épervière tachée</i>	Reproduction certaine ou probable	Informateur : Voir toutes les fiches de type I se rapportant à la ZNIEFF				
	103415	<i>Iberis amara</i> L., 1753	<i>Ibérus amer</i>	Reproduction certaine ou probable	Informateur : Voir toutes les fiches de type I se rapportant à la ZNIEFF				
	103734	<i>Iris foetidissima</i> L., 1753	<i>Iris fétide, Iris gigot, Glaïeul puant</i>	Reproduction certaine ou probable	Informateur : Voir toutes les fiches de type I se rapportant à la ZNIEFF				
	107115	<i>Lythrum portula</i> (L.) D.A.Webb, 1967	<i>Pourpier d'eau</i>	Reproduction certaine ou probable	Informateur : Voir toutes les fiches de type I se rapportant à la ZNIEFF				
	108003	<i>Melittis melissophyllum</i> L., 1753	<i>Mélitte à feuilles de Mélisse</i>	Reproduction certaine ou probable	Informateur : Voir toutes les fiches de type I se rapportant à la ZNIEFF				
	108770	<i>Monotropa hypopitys</i> L., 1753	<i>Monotrope sucepin</i>	Reproduction certaine ou probable	Informateur : Voir toutes les fiches de type I se rapportant à la ZNIEFF				
	109506	<i>Neottia nidus-avis</i> (L.) Rich., 1817	<i>Néottie nid d'oiseau, Herbe aux vers</i>	Reproduction certaine ou probable	Informateur : Voir toutes les fiches de type I se rapportant à la ZNIEFF				
	110392	<i>Ophrys fuciflora</i> (F.W.Schmidt) Moench, 1802	<i>Ophrys bourdon, Ophrys frelon</i>	Reproduction certaine ou probable	Informateur : Voir toutes les fiches de type I se rapportant à la ZNIEFF				
	110410	<i>Ophrys insectifera</i> L., 1753	<i>Ophrys mouche</i>	Reproduction certaine ou probable	Informateur : Voir toutes les fiches de type I se rapportant à la ZNIEFF				

Groupe	Code Espèce (CD_NOM)	Nom scientifique de l'espèce	Nomm vernaculaire de l'espèce	Statut(s) biologique(s)	Sources	Degré d'abondance	Effectif inférieur estimé	Effectif supérieur estimé	Année/ Période d'observation
	110914	<i>Orchis mascula</i> (L.) L., 1755	<i>Orchis mâle, Herbe à la couleuvre</i>	Reproduction certaine ou probable	Informateur : Voir toutes les fiches de type I se rapportant à la ZNIEFF				
	111556	<i>Orobanche gracilis</i> Sm., 1798	<i>Orobanche grêle, Orobanche à odeur de Girofle</i>	Reproduction certaine ou probable	Informateur : Voir toutes les fiches de type I se rapportant à la ZNIEFF				
	116460	<i>Pulsatilla vulgaris</i> Mill., 1768	<i>Pulsatille vulgaire</i>	Reproduction certaine ou probable	Informateur : Voir toutes les fiches de type I se rapportant à la ZNIEFF				
	116600	<i>Pyrus pyrastrer</i> (L.) Du Roi, 1772	<i>Poirier sauvage, Aigrin</i>	Reproduction certaine ou probable	Informateur : Voir toutes les fiches de type I se rapportant à la ZNIEFF				
	118329	<i>Rosa micrantha</i> Borrer ex Sm., 1812	<i>Rosier à petites fleurs, Églantier à petites fleurs</i>	Reproduction certaine ou probable	Informateur : Voir toutes les fiches de type I se rapportant à la ZNIEFF				
	121606	<i>Scilla bifolia</i> L., 1753	<i>Scille à deux feuilles, Étoile bleue</i>	Reproduction certaine ou probable	Informateur : Voir toutes les fiches de type I se rapportant à la ZNIEFF				
	123032	<i>Seseli libanotis</i> (L.) W.D.J.Koch, 1824	<i>Libanotis</i>	Reproduction certaine ou probable	Informateur : Voir toutes les fiches de type I se rapportant à la ZNIEFF				
	124740	<i>Stachys alpina</i> L., 1753	<i>Épiaire des Alpes</i>	Reproduction certaine ou probable	Informateur : Voir toutes les fiches de type I se rapportant à la ZNIEFF				
	126008	<i>Teucrium montanum</i> L., 1753	<i>Germandrée des montagnes</i>	Reproduction certaine ou probable	Informateur : Voir toutes les fiches de type I se rapportant à la ZNIEFF				
Poissons	69182	<i>Cottus gobio</i> Linnaeus, 1758	<i>Chabot, Chabot commun</i>	Reproduction indéterminée	Informateur : Voir toutes les fiches de type I se rapportant à la ZNIEFF				
	67778	<i>Salmo trutta fario</i> Linnaeus, 1758	<i>Truite de mer, Truite commune, Truite d'Europe</i>	Reproduction indéterminée	Informateur : Voir toutes les fiches de type I se rapportant à la ZNIEFF				
Reptiles	78141	<i>Vipera berus</i> (Linnaeus, 1758)	<i>Vipère péliade</i>	Reproduction indéterminée	Informateur : Voir toutes les fiches de type I se rapportant à la ZNIEFF				



## 7.2 Espèces autres

*Non renseigné*

### 7.3 Espèces à statut réglementé

Groupe	Code Espèce (CD_NOM)	Espèce (nom scientifique)	Statut de détermination	Réglementation
Amphibiens	310	<i>Rana dalmatina</i> Fitzinger <i>in Bonaparte, 1838</i>	Déterminante	Directive 92/43/CEE (Directive européenne dite Directive Habitats-Faune-Flore) ( <a href="#">lien</a> )
				Listes des amphibiens et des reptiles protégés sur l'ensemble du territoire français et les modalités de leur protection ( <a href="#">lien</a> )
Mammifères	60295	<i>Rhinolophus ferrumequinum</i> <i>(Schreber, 1774)</i>	Déterminante	Directive 92/43/CEE (Directive européenne dite Directive Habitats-Faune-Flore) ( <a href="#">lien</a> )
				Liste des mammifères terrestres protégés sur l'ensemble du territoire français et les modalités de leur protection ( <a href="#">lien</a> )
	60408	<i>Myotis nattereri</i> (Kuhl, 1817)	Déterminante	Directive 92/43/CEE (Directive européenne dite Directive Habitats-Faune-Flore) ( <a href="#">lien</a> )
				Liste des mammifères terrestres protégés sur l'ensemble du territoire français et les modalités de leur protection ( <a href="#">lien</a> )
	60418	<i>Myotis myotis</i> <i>(Borkhausen, 1797)</i>	Déterminante	Directive 92/43/CEE (Directive européenne dite Directive Habitats-Faune-Flore) ( <a href="#">lien</a> )
				Liste des mammifères terrestres protégés sur l'ensemble du territoire français et les modalités de leur protection ( <a href="#">lien</a> )
61636	<i>Muscardinus avellanarius</i> <i>(Linnaeus, 1758)</i>	Déterminante	Directive 92/43/CEE (Directive européenne dite Directive Habitats-Faune-Flore) ( <a href="#">lien</a> )	
			Liste des mammifères terrestres protégés sur l'ensemble du territoire français et les modalités de leur protection ( <a href="#">lien</a> )	
Oiseaux	2679	<i>Falco subbuteo</i> Linnaeus, 1758	Déterminante	Liste des oiseaux protégés sur l'ensemble du territoire et les modalités de leur protection ( <a href="#">lien</a> )
	2832	<i>Pernis apivorus</i> <i>(Linnaeus, 1758)</i>	Déterminante	Directive 79/409/CEE (Directive européenne dite Directive Oiseaux) ( <a href="#">lien</a> )
				Liste des oiseaux protégés sur l'ensemble du territoire et les modalités de leur protection ( <a href="#">lien</a> )
	2881	<i>Circus cyaneus</i> <i>(Linnaeus, 1758)</i>	Déterminante	Directive 79/409/CEE (Directive européenne dite Directive Oiseaux) ( <a href="#">lien</a> )
				Liste des oiseaux protégés sur l'ensemble du territoire et les modalités de leur protection ( <a href="#">lien</a> )
	3571	<i>Alcedo atthis</i> (Linnaeus, 1758)	Déterminante	Directive 79/409/CEE (Directive européenne dite Directive Oiseaux) ( <a href="#">lien</a> )
				Liste des oiseaux protégés sur l'ensemble du territoire et les modalités de leur protection ( <a href="#">lien</a> )
3608	<i>Dryocopus martius</i> <i>(Linnaeus, 1758)</i>	Déterminante	Directive 79/409/CEE (Directive européenne dite Directive Oiseaux) ( <a href="#">lien</a> )	
			Liste des oiseaux protégés sur l'ensemble du territoire et les modalités de leur protection ( <a href="#">lien</a> )	
4040	<i>Phoenicurus phoenicurus</i> <i>(Linnaeus, 1758)</i>	Déterminante	Liste des oiseaux protégés sur l'ensemble du territoire et les modalités de leur protection ( <a href="#">lien</a> )	
Poissons	69182	<i>Cottus gobio</i> Linnaeus, 1758	Déterminante	Directive 92/43/CEE (Directive européenne dite Directive Habitats-Faune-Flore) ( <a href="#">lien</a> )
Reptiles	78141	<i>Vipera berus</i> (Linnaeus, 1758)	Déterminante	Listes des amphibiens et des reptiles protégés sur l'ensemble du territoire français et les modalités de leur protection ( <a href="#">lien</a> )
Angiospermes	94435	<i>Daphne mezereum</i> L., 1753	Déterminante	Liste des espèces végétales sauvages pouvant faire l'objet d'une réglementation préfectorale permanente ou temporaire ( <a href="#">lien</a> )

## 8. LIENS ESPECES ET HABITATS

Espèce	Habitat	Statut(s) biologique(s)	Sources
6124 <i>Rhytidium rugosum</i> (Hedw.) Kindb.		Reproduction certaine ou probable	Informateur Voir toutes les fiches de type I se rapportant à la ZNIEFF
60408 <i>Myotis nattereri</i> (Kuhl, 1817)		Hivernage, séjour hors de période de reproduction	Informateur Voir toutes les fiches de type I se rapportant à la ZNIEFF
82909 <i>Anthericum ramosum</i> L., 1753		Reproduction certaine ou probable	Informateur Voir toutes les fiches de type I se rapportant à la ZNIEFF
83507 <i>Arctium tomentosum</i> Mill., 1768		Reproduction certaine ou probable	Informateur Voir toutes les fiches de type I se rapportant à la ZNIEFF
85152 <i>Atropa belladonna</i> L., 1753		Reproduction certaine ou probable	Informateur Voir toutes les fiches de type I se rapportant à la ZNIEFF
86087 <i>Blackstonia perfoliata</i> (L.) Huds., 1762		Reproduction certaine ou probable	Informateur Voir toutes les fiches de type I se rapportant à la ZNIEFF
88059 <i>Carduus acanthoides</i> L., 1753		Reproduction certaine ou probable	Informateur Voir toutes les fiches de type I se rapportant à la ZNIEFF
89920 <i>Cephalanthera damasonium</i> (Mill.) Druce, 1906		Reproduction certaine ou probable	Informateur Voir toutes les fiches de type I se rapportant à la ZNIEFF
94432 <i>Daphne laureola</i> L., 1753		Reproduction certaine ou probable	Informateur Voir toutes les fiches de type I se rapportant à la ZNIEFF
94435 <i>Daphne mezereum</i> L., 1753		Reproduction certaine ou probable	Informateur Voir toutes les fiches de type I se rapportant à la ZNIEFF
94945 <i>Digitalis lutea</i> L., 1753		Reproduction certaine ou probable	Informateur Voir toutes les fiches de type I se rapportant à la ZNIEFF
97502 <i>Euphorbia dulcis</i> L., 1753		Reproduction certaine ou probable	Informateur Voir toutes les fiches de type I se rapportant à la ZNIEFF
98279 <i>Festuca heteropachys</i> (St.-Yves) Patzke ex Auquier, 1973		Reproduction certaine ou probable	Informateur Voir toutes les fiches de type I se rapportant à la ZNIEFF
100215 <i>Geum rivale</i> L., 1753		Reproduction certaine ou probable	Informateur Voir toutes les fiches de type I se rapportant à la ZNIEFF
101188 <i>Helleborus foetidus</i> L., 1753		Reproduction certaine ou probable	Informateur Voir toutes les fiches de type I se rapportant à la ZNIEFF
102115 <i>Hieracium laevigatum</i> Willd., 1803		Reproduction certaine ou probable	Informateur Voir toutes les fiches de type I se rapportant à la ZNIEFF
103734 <i>Iris foetidissima</i> L., 1753		Reproduction certaine ou probable	Informateur Voir toutes les fiches de type I se rapportant à la ZNIEFF
107115 <i>Lythrum portula</i> (L.) D.A. Webb, 1967		Reproduction certaine ou probable	Informateur Voir toutes les fiches de type I se rapportant à la ZNIEFF

Espèce	Habitat	Statut(s) biologique(s)	Sources
108770 <i>Monotropa hypopitys</i> L., 1753		Reproduction certaine ou probable	Informateur Voir toutes les fiches de type I se rapportant à la ZNIEFF
109506 <i>Neottia nidus-avis</i> (L.) Rich., 1817		Reproduction certaine ou probable	Informateur Voir toutes les fiches de type I se rapportant à la ZNIEFF
110410 <i>Ophrys insectifera</i> L., 1753		Reproduction certaine ou probable	Informateur Voir toutes les fiches de type I se rapportant à la ZNIEFF
116600 <i>Pyrus pyraaster</i> (L.) Du Roi, 1772		Reproduction certaine ou probable	Informateur Voir toutes les fiches de type I se rapportant à la ZNIEFF
121606 <i>Scilla bifolia</i> L., 1753		Reproduction certaine ou probable	Informateur Voir toutes les fiches de type I se rapportant à la ZNIEFF
123032 <i>Seseli libanotis</i> (L.) W.D.J.Koch, 1824		Reproduction certaine ou probable	Informateur Voir toutes les fiches de type I se rapportant à la ZNIEFF
124740 <i>Stachys alpina</i> L., 1753		Reproduction certaine ou probable	Informateur Voir toutes les fiches de type I se rapportant à la ZNIEFF

## 9. SOURCES

Type	Auteur	Année de publication	Titre
Bibliographie	LARERE P., POITOU A., BAS E., CREPIN C., GRENADOU F., VILLENEUVE P.	1995	Coteau du Thérain de Fouquénies à Herchies (Oise) : étude de la flore et de la faune. ECOTHEME. Conseil Général de l'Oise.
Informateur	BOULLET V.		
	Coordination Mammalogique du Nord de la France		
	DUBIE S. (Conservatoire des Sites Naturels de Picardie)		
	FOURNAL M. (Association Des Entomologistes de Picardie)		
	FRANCOIS R.		
	FRANCOIS R. (Conservatoire des Sites Naturels de Picardie)		
	LANGLET A.		
	LEGRAND J.-P.		
	MAIRE P. (Conservatoire des Sites Naturels de Picardie)		
	SALVAN S. (Conservatoire des Sites Naturels de Picardie)		
	Voir toutes les fiches de type I se rapportant à la ZNIEFF		



# COURS DES RIVIÈRES THÉRAIN EN AMONT D'HERCHIES, ET DES RUS DE L'HERBOVAL ET DE L'HERPERIE. (Identifiant national : 220420017)

(ZNIEFF Continentale de type 1)

(Identifiant régional : 60PPI123)

La citation de référence de cette fiche doit se faire comme suite : Conservatoire des Sites Naturels de Picardie (SALVAN S., FRANCOIS R.), - 220420017, COURS DES RIVIÈRES THÉRAIN EN AMONT D'HERCHIES, ET DES RUS DE L'HERBOVAL ET DE L'HERPERIE..  
- INPN, SPN-MNHN Paris, 9P. <https://inpn.mnhn.fr/zone/znieff/220420017.pdf>

Région en charge de la zone : Picardie

Rédacteur(s) : Conservatoire des Sites Naturels de Picardie (SALVAN S., FRANCOIS R.)

Centroïde calculé : 568164°-2511972°

## Dates de validation régionale et nationale

Date de premier avis CSRPN : 19/05/1999

Date actuelle d'avis CSRPN : 19/05/1999

Date de première diffusion INPN : 01/01/1900

Date de dernière diffusion INPN : 12/05/2015

1. DESCRIPTION .....	2
2. CRITERES D'INTERET DE LA ZONE .....	5
3. CRITERES DE DELIMITATION DE LA ZONE .....	5
4. FACTEUR INFLUENCANT L'EVOLUTION DE LA ZONE .....	5
5. BILAN DES CONNAISSANCES - EFFORTS DES PROSPECTIONS .....	6
6. HABITATS .....	6
7. ESPECES .....	8
8. LIENS ESPECES ET HABITATS .....	9
9. SOURCES .....	9

## 1. DESCRIPTION

### 1.1 Localisation administrative

- Département : Oise
- Commune : Lachapelle-sous-Gerberoy (INSEE : 60335)
- Commune : Héricourt-sur-Thérain (INSEE : 60312)
- Commune : Achy (INSEE : 60004)
- Commune : Villers-Vermont (INSEE : 60691)
- Commune : Oudeuil (INSEE : 60484)
- Commune : Saint-Omer-en-Chaussée (INSEE : 60590)
- Commune : Crillon (INSEE : 60180)
- Commune : Herchies (INSEE : 60310)
- Commune : Martincourt (INSEE : 60388)
- Commune : Buicourt (INSEE : 60114)
- Commune : Saint-Deniscourt (INSEE : 60571)
- Commune : Saint-Samson-la-Poterie (INSEE : 60596)
- Commune : Songeons (INSEE : 60623)
- Commune : Fontenay-Torcy (INSEE : 60244)
- Commune : Gerberoy (INSEE : 60271)
- Commune : Haucourt (INSEE : 60301)
- Commune : Marseille-en-Beauvaisis (INSEE : 60387)
- Commune : Milly-sur-Thérain (INSEE : 60403)
- Commune : Roy-Boissy (INSEE : 60557)
- Commune : Fontaine-Lavaganne (INSEE : 60242)
- Commune : Escames (INSEE : 60217)
- Commune : Sully (INSEE : 60624)
- Commune : Vrocourt (INSEE : 60697)
- Commune : Wambez (INSEE : 60699)
- Commune : Bonnières (INSEE : 60084)
- Commune : Thérines (INSEE : 60629)
- Commune : Blicourt (INSEE : 60077)
- Commune : Canny-sur-Thérain (INSEE : 60128)

### 1.2 Superficie

136,06 hectares

### 1.3 Altitude

Minimale (mètre): 75

Maximale (mètre): 185

### 1.4 Liaisons écologiques avec d'autres ZNIEFF

*Non renseigné*

### 1.5 Commentaire général

#### DESCRIPTION

La ZNIEFF comprend les vallées du Thérain proprement dit et du Petit Thérain (qui le rejoint à Milly-sur-Thérain), ainsi que les rus de l'Herboval et de l'Herperie, depuis les sources jusqu'à Herchies.

En aval de cette zone, la vallée prend un caractère nettement plus périurbain, et est plus largement transformée par les carrières. La qualité du cours d'eau, bonne en amont, va en diminuant.

Les vallées des deux Thérain s'étirent selon un axe nord-ouest/sud-est, lié au synclinal du Thérain, de direction parallèle à l'anticlinal du Bray. Les petits affluents de la rive droite suivent une direction quasiment perpendiculaire.

D'un point de vue géologique, les terrains affleurants dominants dans les vallées sont, de haut en bas, les limons de pente et les limons acides à silex (sur le plateau), ainsi que les craies campanienne, sénonienne et coniacienne sur les versants.

En amont, à partir de Hémécourt, le bassin-versant, en rive droite, est constitué de sables jurassiques acides. La vallée du Thérain se situe, en effet, au contact entre le plateau crayeux picard et le pays de Bray. A cet endroit, le Thérain quitte la dépression du pied de la cuesta pour suivre un cours au sein de la craie.

A ce niveau, aucun affluent ne provient de la craie du plateau picard en rive gauche, alors qu'onze rus s'y jettent depuis la limite avec la Haute-Normandie jusqu'à Hémécourt, en formant un réseau hydrographique dit "en peigne".

En fond de vallée s'étendent des alluvions récentes limoneuses et argileuses, recouvrant des alluvions anciennes, davantage sablo-graveleuses. Ces assises sont largement exploitées par des carrières, surtout en aval de Milly-sur-Thérain.

Les cours d'eau sont alimentés par les sources issues de la nappe de la craie, qui approvisionne elle-même la nappe alluviale du Thérain et de ses affluents. Les débits sont donc relativement réguliers et les eaux carbonatées.

Ces caractéristiques, ainsi que les pentes relativement fortes des lits mineurs (limitant le colmatage des substrats rocheux du lit mineur) et la fraîcheur de l'eau, sont propices au développement des salmonidés. Les quelques bassins de pisciculture en témoignent.

En amont, en bordure du Thérain, se trouvent quelques petites prairies humides sur sol acide, pâturées extensivement, où se développent des orchidées paludicoles (*Dactylorhiza maculata*).

L'ensemble de ces milieux, aquatiques, prairiaux humides et bocagers, constitue une zone d'habitats remarquables pour une flore et une faune de grand intérêt patrimonial.

#### INTERET DES MILIEUX

Les cours d'eau sont favorables à la reproduction naturelle des salmonidés, phénomène devenu très rare en Picardie. Ces parties amont des deux Thérain (jusqu'à Milly-sur-Thérain) comptent parmi les cours d'eau de meilleure qualité de Picardie.

Les éléments bocagers (prairies, haies, bosquets...) des vallées, en plus de leur grand intérêt paysager et floro-faunistique, font office de zone-tampon avec les cultures dont les intrants limitent la qualité des eaux souterraines qui alimentent les rivières.

Les sites issus des anciennes carrières de matériaux alluvionnaires sont des milieux complémentaires aux espaces prairiaux et boisés, mais, faute de réaménagements intégrant les potentialités biologiques du fond de vallée, n'offrent que peu d'intérêt pour la flore et la faune.

#### INTERET DES ESPECES

Parmi les espèces végétales les plus remarquables se trouvent les taxons suivants, assez rares à très rares en Picardie, présents essentiellement dans les prairies humides du fond de vallée :

- le Lychnide fleur de coucou (*Lychnis flos-cuculi*) ;
- le Dactylorhize tacheté (*Dactylorhiza maculata*), près de Saint-Samson-la-Poterie ;
- le Populage des marais (*Caltha palustris*) ;
- la Cardamine amère (*Cardamine amara*).

La faune remarquable comprend les espèces précieuses suivantes :

Ichtyofaune :

- la Truite fario (*Salmo trutta fario*) ;
- le Chabot (*Cottus gobio*), espèce inscrite en annexe II de la directive européenne sur les "Habitats".

Avifaune :

- le Martin-pêcheur (*Alcedo Atthis*), espèce inscrite en annexe I de la directive "Oiseaux" de l'Union Européenne.

Entomofaune :

- le Caloptéryx vierge (*Calopteryx virgo*) ;

- l'Agrion de Vander Linden (*Cercion lindenii*), odonate des cours d'eau à fonds caillouteux ou sablonneux.

D'autres espèces restent probablement à découvrir sur les cours d'eau et à proximité.

## FACTEURS INFLUENCANT L'EVOLUTION DE LA ZONE

La problématique principale de la vallée tient dans son évolution de l'occupation du sol, avec une réduction importante des linéaires de haies et des surfaces de prairies depuis la Deuxième Guerre mondiale. Les carrières alluviales, parfois implantées au coup par coup, ont également contribué à un mitage du lit majeur.

L'identité paysagère des vallées des deux Thérain et de leurs affluents repose très largement sur les herbages, enclos de haies et parsemés de vergers. Le paysage traditionnel bocager de l'Oise normande gagnerait à être revalorisé au travers d'une agriculture extensive, au minimum dans la vallée, ce qui serait largement profitable au développement du tourisme rural.

Et ce d'autant plus que les éléments bocagers (prairies, haies, bosquets...) des vallées protègent la qualité des eaux des rivières.

## 1.6 Compléments descriptifs

### 1.6.1 Mesures de protection

- Indéterminé

*Commentaire sur les mesures de protection*

*aucun commentaire*

### 1.6.2 Activités humaines

- Sylviculture
- Elevage
- Pêche

*Commentaire sur les activités humaines*

*aucun commentaire*

### 1.6.3 Géomorphologie

- Ruisseau, torrent
- Rivière, fleuve
- Lit majeur
- Lit mineur
- Source, résurgence

*Commentaire sur la géomorphologie*

*aucun commentaire*

### 1.6.4 Statut de propriété

- Indéterminé

*Commentaire sur le statut de propriété*



*aucun commentaire*

## 2. CRITERES D'INTERET DE LA ZONE

### Patrimoniaux

- Faunistique
- Poissons
- Oiseaux
- Insectes

### Fonctionnels

- Fonction d'habitat pour les populations animales ou végétales
- Zone particulière liée à la reproduction

### Complémentaires

*Commentaire sur les intérêts*

*aucun commentaire*

## 3. CRITERES DE DELIMITATION DE LA ZONE

- Répartition des espèces (faune, flore)
- Répartition et agencement des habitats
- Fonctionnement et relation d'écosystèmes
- Degré d'artificialisation du milieu ou pression d'usage

*Commentaire sur les critères de délimitation de la zone*

Les contours de la zone intègrent les portions de cours d'eau dont les habitats sont les plus intéressants pour la reproduction des salmonidés. Un petit liseré intégrant les abords immédiats des berges est également intégré, afin de constituer une zone-tampon visant à préserver le lit mineur.

## 4. FACTEURS INFLUENCANT L'EVOLUTION DE LA ZONE

Facteur d'évolution	Effet négatif	Effet significatif	Réalité de l'impact
Habitat humain, zones urbanisées	Intérieur	Indéterminé	Réel
Route	Intérieur	Indéterminé	Réel
Extraction de matériaux	Intérieur	Indéterminé	Réel
Rejets de substances polluantes dans les eaux	Intérieur	Indéterminé	Réel
Mise en eau, submersion, création de plan d'eau	Intérieur	Indéterminé	Réel
Entretien des rivières, canaux, fossés, plans d'eau	Intérieur	Indéterminé	Réel
Mises en culture, travaux du sol	Intérieur	Indéterminé	Réel
Débroussaillage, suppression des haies et des bosquets, remembrement et travaux connexes	Intérieur	Indéterminé	Réel
Traitements de fertilisation et pesticides	Intérieur	Indéterminé	Réel
Pâturage	Intérieur	Indéterminé	Réel
Plantations, semis et travaux connexes	Intérieur	Indéterminé	Réel
Entretiens liés à la sylviculture, nettoyages, épandages	Intérieur	Indéterminé	Réel
Pêche	Intérieur	Indéterminé	Réel

Facteur d'évolution	Effet négatif	Effet significatif	Réalité de l'impact
Atterrissements, envasement, assèchement	Intérieur	Indéterminé	Réel
Evolutions écologiques	Intérieur	Indéterminé	Réel

### Commentaire sur les facteurs

aucun commentaire

## 5. BILANS DES CONNAISSANCES - EFFORTS DES PROSPECTIONS

### 5.1 Espèces

Nulle	Faible	Moyen	Bon
<ul style="list-style-type: none"> <li>- Algues</li> <li>- Amphibiens</li> <li>- Autre Faunes</li> <li>- Bryophytes</li> <li>- Lichens</li> <li>- Mammifères</li> <li>- Phanérogames</li> <li>- Ptéridophytes</li> <li>- Reptiles</li> <li>- Mollusques</li> <li>- Crustacés</li> <li>- Arachnides</li> <li>- Myriapodes</li> <li>- Orthoptères</li> <li>- Lépidoptères</li> <li>- Coléoptères</li> <li>- Diptères</li> <li>- Hyménoptères</li> <li>- Autres ordres d'Hexapodes</li> <li>- Hémiptères</li> <li>- Ascomycètes</li> <li>- Basidiomycètes</li> <li>- Autres Fonges</li> </ul>	<ul style="list-style-type: none"> <li>- Oiseaux</li> <li>- Odonates</li> </ul>	<ul style="list-style-type: none"> <li>- Poissons</li> </ul>	

### 5.2 Habitats

## 6. HABITATS

### 6.1 Habitats déterminants

EUNIS	CORINE biotopes	Habitats d'intérêt communautaire	Source	Surface (%)	Observation
	37 <i>Prairies humides et mégaphorbiaies</i>				
	24.12 <i>Zone à Truites</i>				

## 6.2 Habitats autres

EUNIS	CORINE biotopes	Habitats d'intérêt communautaire	Source	Surface (%)	Observation
	44.3 <i>Forêt de Frênes et d'Aulnes des fleuves médio-européens</i>				
	38 <i>Prairies mésophiles</i>				
	83.321 <i>Plantations de Peupliers</i>				

## 6.3 Habitats périphériques

EUNIS	CORINE biotopes	Habitats d'intérêt communautaire	Source	Surface (%)	Observation
	89.2 <i>Lagunes industrielles et canaux d'eau douce</i>				
	86.2 <i>Villages</i>				

## 6.4 Commentaire sur les habitats

*aucun commentaire*

## 7. ESPECES

### 7.1 Espèces déterminantes

Groupe	Code Espèce (CD_NOM)	Nom scientifique de l'espèce	Nomm vernaculaire de l'espèce	Statut(s) biologique(s)	Sources	Degré d'abondance	Effectif inférieur estimé	Effectif supérieur estimé	Année/ Période d'observation
Odonates	65080	<i>Calopteryx virgo</i> (Linnaeus, 1758)	<i>Caloptéryx vierge</i>	Reproduction indéterminée	Informateur : FRANCOIS R. (Conservatoire des Sites Naturels de Picardie)	Moyen			
	65126	<i>Coenagrion lindenii</i> (Selys, 1840)	<i>Agrion de Vander Linden, Naïade de Vander Linden</i>	Reproduction indéterminée	Informateur : FRANCOIS R. (Conservatoire des Sites Naturels de Picardie)	Moyen			
Oiseaux	3571	<i>Alcedo atthis</i> (Linnaeus, 1758)	<i>Martin-pêcheur d'Europe</i>	Reproduction certaine ou probable	Informateur : FRANCOIS R. (Conservatoire des Sites Naturels de Picardie)	Faible			1997
Poissons	69182	<i>Cottus gobio</i> Linnaeus, 1758	<i>Chabot, Chabot commun</i>	Reproduction indéterminée	Informateur : SALVAN S. (Conservatoire des Sites Naturels de Picardie)	Moyen			
	67778	<i>Salmo trutta fario</i> Linnaeus, 1758	<i>Truite de mer, Truite commune, Truite d'Europe</i>	Reproduction indéterminée	Informateur : SALVAN S. (Conservatoire des Sites Naturels de Picardie)	Moyen			

### 7.2 Espèces autres

Groupe	Code Espèce (CD_NOM)	Nom scientifique de l'espèce	Nomm vernaculaire de l'espèce	Statut(s) biologique(s)	Sources	Degré d'abondance	Effectif inférieur estimé	Effectif supérieur estimé	Année/ Période d'observation
Odonates	65088	<i>Calopteryx splendens</i> (Harris, 1782)	<i>Caloptéryx éclatant</i>	Reproduction indéterminée	Informateur : FRANCOIS R. (Conservatoire des Sites Naturels de Picardie)				
	65109	<i>Ischnura elegans</i> (Vander Linden, 1820)	<i>Agrion élégant</i>	Reproduction indéterminée	Informateur : FRANCOIS R. (Conservatoire des Sites Naturels de Picardie)				
Oiseaux	3755	<i>Motacilla cinerea</i> Tunstall, 1771	<i>Bergeronnette des ruisseaux</i>	Reproduction certaine ou probable	Informateur : FRANCOIS R. (Conservatoire des Sites Naturels de Picardie)				1997

### 7.3 Espèces à statut réglementé

Groupe	Code Espèce (CD_NOM)	Espèce (nom scientifique)	Statut de détermination	Réglementation
Oiseaux	3571	<i>Alcedo atthis</i> (Linnaeus, 1758)	Déterminante	Directive 79/409/CEE (Directive européenne dite Directive Oiseaux) ( <a href="#">lien</a> ) Liste des oiseaux protégés sur l'ensemble du territoire et les modalités de leur protection ( <a href="#">lien</a> )
	3755	<i>Motacilla cinerea</i> Tunstall, 1771	Autre	Liste des oiseaux protégés sur l'ensemble du territoire et les modalités de leur protection ( <a href="#">lien</a> )
Poissons	69182	<i>Cottus gobio</i> Linnaeus, 1758	Déterminante	Directive 92/43/CEE (Directive européenne dite Directive Habitats-Faune-Flore) ( <a href="#">lien</a> )

## 8. LIENS ESPECES ET HABITATS

Espèce	Habitat	Statut(s) biologique(s)	Sources
3571 <i>Alcedo atthis</i> (Linnaeus, 1758)		Reproduction certaine ou probable	Informateur FRANCOIS R. (Conservatoire des Sites Naturels de Picardie)

## 9. SOURCES

Type	Auteur	Année de publication	Titre
Informateur	FRANCOIS R. (Conservatoire des Sites Naturels de Picardie)		
	SALVAN S. (Conservatoire des Sites Naturels de Picardie)		



**znief**f

ZONES NATURELLES  
D'INTÉRÊT ÉCOLOGIQUE,  
FAUNISTIQUE ET FLORISTIQUE

Date d'édition : 05/07/2018  
<https://inpn.mnhn.fr/zone/znief/220420022>



# VALLÉES DES EVOISSONS ET DE SES AFFLUENTS EN AMONT DE CONTY (Identifiant national : 220420022)

(ZNIEFF Continentale de type 2)

(Identifiant régional : 80SAM201)

La citation de référence de cette fiche doit se faire comme suite : Conservatoire des Sites Naturels de picardie (FRANÇOIS R.), - 220420022, VALLÉES DES EVOISSONS ET DE SES AFFLUENTS EN AMONT DE CONTY. - INPN, SPN-MNHN Paris, 27P. <https://inpn.mnhn.fr/zone/znief/220420022.pdf>

Région en charge de la zone : Picardie

Rédacteur(s) : Conservatoire des Sites Naturels de picardie (FRANÇOIS R.)

Centroïde calculé : 573512°-2534030°

## Dates de validation régionale et nationale

Date de premier avis CSRPN : 20/05/1999

Date actuelle d'avis CSRPN : 20/05/1999

Date de première diffusion INPN : 01/01/1900

Date de dernière diffusion INPN : 04/10/2010

1. DESCRIPTION .....	2
2. CRITERES D'INTERET DE LA ZONE .....	8
3. CRITERES DE DELIMITATION DE LA ZONE .....	8
4. FACTEUR INFLUENCANT L'EVOLUTION DE LA ZONE .....	8
5. BILAN DES CONNAISSANCES - EFFORTS DES PROSPECTIONS .....	10
6. HABITATS .....	10
7. ESPECES .....	12
8. LIENS ESPECES ET HABITATS .....	25
9. SOURCES .....	27

## 1. DESCRIPTION

### 1.1 Localisation administrative

- Département : Somme
- Département : Oise
- Commune : Famechon (INSEE : 80301)
- Commune : Équennes-Éramecourt (INSEE : 80276)
- Commune : Beaudéduit (INSEE : 60051)
- Commune : Thoix (INSEE : 80757)
- Commune : Lachapelle (INSEE : 80455)
- Commune : Belleuse (INSEE : 80079)
- Commune : Courcelles-sous-Thoix (INSEE : 80219)
- Commune : Velennes (INSEE : 80786)
- Commune : Blangy-sous-Poix (INSEE : 80106)
- Commune : Fleury (INSEE : 80317)
- Commune : Sommereux (INSEE : 60622)
- Commune : Poix-de-Picardie (INSEE : 80630)
- Commune : Daméraucourt (INSEE : 60193)
- Commune : Saint-Thibault (INSEE : 60599)
- Commune : Sainte-Segrée (INSEE : 80719)
- Commune : Bergicourt (INSEE : 80083)
- Commune : Contre (INSEE : 80210)
- Commune : Laverrière (INSEE : 60354)
- Commune : Marlers (INSEE : 80515)
- Commune : Dargies (INSEE : 60194)
- Commune : Guizancourt (INSEE : 80402)
- Commune : Frémontiers (INSEE : 80352)
- Commune : Méréaucourt (INSEE : 80528)
- Commune : Thieulloy-la-Ville (INSEE : 80755)
- Commune : Saulchoy-sous-Poix (INSEE : 80728)
- Commune : Conty (INSEE : 80211)
- Commune : Éplessier (INSEE : 80273)
- Commune : Offoy (INSEE : 60472)
- Commune : Sarcus (INSEE : 60604)
- Commune : Sentelie (INSEE : 80734)
- Commune : Élencourt (INSEE : 60205)
- Commune : Croixrault (INSEE : 80227)
- Commune : Hescamps (INSEE : 80436)

### 1.2 Superficie

9115,36 hectares

### 1.3 Altitude

Minimale (mètre): 54

Maximale (mètre): 200

### 1.4 Liaisons écologiques avec d'autres ZNIEFF

*Non renseigné*

### 1.5 Commentaire général

DESCRIPTION

Le site de la Vallée des Evoissons comprend la vallée du Ru des Evoissons proprement dit, ainsi que les vallées de la rivière Poix et du ruisseau des Parquets, depuis leurs sources jusqu'à Conty.

Quelques vallées sèches (Vallée de Pucheux, vallées sèches au nord d'Epléssier, Vallées du Puits et de la Côte de Laverrière en amont de Thoix...), faisant partie de la même entité valléenne et possédant également des milieux remarquables, ont été adjointes.

Les deux vallées principales, celles de la Poix et des Evoissons, suivent une orientation parallèle, selon un axe sud-sud-ouest/nord-nord-est, jusqu'à Poix de Picardie, axe lié à celui du synclinal de direction parallèle à l'anticlinal du Bray.

D'un point de vue géologique, les terrains affleurant dans les vallées sont, de haut en bas, les limons de pente et les limons acides à silex (sur le plateau) ainsi que les craies campanienne, sénonienne et coniacienne, sur les versants. En aval, la butte résiduelle du Bois de Conty est surmontée de sables thanétiens acides.

En fond de vallée s'étendent des alluvions récentes limoneuses et argileuses, recouvrant des alluvions anciennes davantage sablo-graveleuses. Ces assises sont largement exploitées par des carrières en aval de Bergicourt.

Les cours d'eau sont alimentés par les sources issues de la nappe de la craie, qui approvisionne elle-même les nappes alluviales. Leurs débits sont donc relativement réguliers et les eaux carbonatées.

Ces caractéristiques, ainsi que les pentes relativement fortes des lits mineurs (limitant le colmatage des substrats rocheux du lit mineur) et la fraîcheur de l'eau, sont propices au développement des salmonidés. Des bassins de pisciculture (existant déjà à l'époque gallo-romaine, comme à Famechon) en témoignent.

Aujourd'hui, les cours d'eau ont considérablement régressé vers l'aval : les sources des têtes de réseau sont souvent descendues de plusieurs kilomètres en quelques siècles, comme en témoignent certains écrits anciens. Les lits mineurs, aujourd'hui asséchés, sont fréquents, notamment sur les Evoissons : les sources actuelles sont localisées vers Eramécourt, tandis que les anciennes sources des environs d'Agnières ne coulent plus qu'exceptionnellement.

Sur les hauts de versants, les sols sont maigres, voire squelettiques, sur les affleurements crayeux, notamment au niveau des larris.

Bon nombre de ces pentes caillouteuses ont été mises en culture (les terrasses délimitées par des rideaux sont très abondantes) et/ou valorisées par un pâturage ovin, presque totalement abandonné à ce jour.

Des pelouses rases, caractéristiques des larris, s'y étaient développées. Des brachypodiaies et des formations préforestières buissonnantes les remplacent actuellement, à la suite de l'abandon des pratiques agropastorales.

Les dernières pelouses (seuls quelques coteaux sont encore pâturés par des ovins, à Méréaucourt, notamment) sont cependant maintenues ouvertes en quelques points par les activités des lapins, voire par un pâturage bovin.

Les pelouses calcicoles sont majoritairement rattachées à l'Avenulo pratensis-Festucetum lemanii. La sous-association seselietosum libanotidis est distinguée pour les pelouses submontagnardes psychrophiles sur craie et la sous-association polygaletosum calcarae l'est pour les pelouses plus thermophiles. Les ourlets submontagnards sur craie sont à rattacher au Seslerio libanotidis-Brachypodietum pinnati.

Sur les pentes orientées au sud, la thermophilie permet la présence d'espèces à affinités subméditerranéennes, proche de leur limite d'aire septentrionale, comme la Belladone (*Atropa bella-donna*) ou la Globulaire (*Globularia bisnagarica*).

La trace du pâturage ovin ancestral est parfois visible dans le paysage au travers de la présence de fourrés de Genévriers (*Juniperus communis*), espèce épargnée par la dent des moutons qui caractérise les larris (à Guizancourt, par exemple).

La forêt gagne sur les pourtours des anciennes pelouses : les buissons (viornes, aubépines, églantiers, prunelliers, cornouillers, troènes, noisetiers...) envahissent la pelouse. A terme, une hêtraie thermocalcicole (*Cephalanthero-Fagion*) s'installe durablement sur les versants ensoleillés.

Sur les pentes exposées au nord se développent des frênaies-acéraies-hêtraies du Lunario-Acerion d'affinités submontagnardes (*Mercuriali perennis-Aceretum campestris*).

Dans le fond de vallée en aval de Poix, des plans d'eau, issus des exploitations de granulats, génèrent la présence de milieux aquatiques et hélophytiques complémentaires.



Quelques anciennes carrières souterraines de craie et des souterrains de châteaux démantelés sont présents dans des talus de la vallée, notamment entre Poix et Conty. Ils servent de refuge aux chiroptères (chauves-souris) en hibernation.

Les villages ont conservé le plus souvent un écrin de pâtures complantées de vergers de pommiers, témoins ancestraux typiques des régions d'élevage proches de la Normandie.

## INTERET DES MILIEUX

Ces milieux pelousaires, forestiers, prairiaux, humides et souterrains, constituent autant d'habitats remarquables pour une flore et une faune de très grand intérêt patrimonial.

Les pelouses calcicoles, les ourlets, les éboulis, les bois thermocalcicoles, les bois de pente nord et les pâtures humides extensives sont des milieux rares et menacés en Picardie et dans tout le nord-ouest de l'Europe. A ce titre, ils sont inscrits à la directive "Habitats" de l'Union Européenne .

En Picardie par exemple, en raison des évolutions de l'économie agricole, les surfaces de pelouses auraient été divisées par vingt environ en un siècle.

Les parties amont des cours d'eau sont favorables à la reproduction naturelle des salmonidés, ce qui est devenu très rare en Picardie.

Les éléments paysagers (prairies, rideaux, bosquets, vergers...) des vallées, outre leur grand intérêt tant esthétique que florofaunistique, font office de zone-tampon avec les cultures dont les intrants limitent la qualité des eaux souterraines qui alimentent les rivières.

Les sites issus des anciennes carrières de matériaux alluvionnaires sont des milieux complémentaires aux espaces prairiaux et boisés, mais, faute de réaménagements intégrant les potentialités biologiques du fond de vallée, ceux-ci n'offrent souvent qu'un intérêt limité pour la flore et la faune.

Plusieurs espèces de chiroptères rares et menacés en Europe trouvent un refuge hivernal dans d'anciennes carrières souterraines, tandis qu'elles se reproduisent dans des combles de grands bâtiments (églises, châteaux...) ou dans de vieux arbres creux.

Ces vallées possèdent également un intérêt à la fois architectural et archéologique élevé.

## INTERET DES ESPECES

Parmi les espèces végétales les plus remarquables se trouvent les taxons suivants, assez rares à rares en Picardie :

- la Germandrée des montagnes (*Teucrium montanum\**), sur les écorchures de plusieurs larris ;
- le Polygale chevelu (*Polygala comosa\**), sur quelques pelouses ;
- l'Ophrys araignée (*Ophrys sphegodes\**), sur certains larris ;
- la Spiranthe d'Automne (*Spiranthes spiralis\**), observée dans les années 1980 ;
- la Parnassie des marais (*Parnassia palustris\**), sur un coteau frais ;
- la Pyrole à feuilles rondes (*Pyrola rotundifolia\* rotundifolia*), dans un bois calcicole de pente près de Guizancourt ;
- l'Orobanche élevée (*Orobanche elatior\**), près de la gare de Famechon ;
- la très rare Actée en épi (*Actaea spicata*), sur les bois de pente nord ;
- l'Alchémille vert jaunâtre (*Alchemilla xanthochlora*) ;
- la Globulaire ponctuée (*Globularia bisnagarica*) ;
- le Bugle rampant (*Ajuga chamaepitys*) ;
- le Poirier poirasse (*Pyrus pyraster*) ;

- la Pulsatille vulgaire (*Pulsatilla vulgaris*), assez abondante sur les dernières pelouses ;
- la Scille à deux feuilles (*Scilla bifolia*), dans le Bois de Conty ;
- la Chlore perfoliée (*Blackstonia perfoliata*) ;
- le Daphné lauréolé (*Daphne laureola*) ;
- le Daphné mézéréon (*Daphne mezereum*), dans les bois de pente nord ;
- l'Hellébore fétide (*Helleborus foetidus*) ;
- le Thésion couché (*Thesium humifusum*) ;
- la Digitale jaune (*Digitalis lutea*), abondante près de Frémontiers ;
- le Monotrope sucepin (*Monotropa hypopitys*) ;
- l'Epiaire des Alpes (*Stachys alpina*) ;
- la Belladone (*Atropa bella-donna*), dans les clairières et les lisières ;
- la Benoîte des ruisseaux (*Geum rivale*), en limite orientale d'aire ;
- le Populage des marais (*Caltha palustris*), dans les rares aulnaies et fonds humides délaissés ;
- le Polystic à aiguillons (*Polysticum aculeatum*) et le Polystic à soies (*Polysticum setiferum*), deux fougères des bois de pente en exposition froide ;
- le Séséli libanotide (*Seseli libanotis*) ;
- la Germandrée botryde (*Teucrium botrys*), sur les cailloutis calcaires ensoleillés ;
- la Pétasite officinale (*Petasites officinalis*), dans les fonds humides...

De nombreuses orchidées sont également présentes sur les larris ou dans les bois, dont l'Epipactis de Müller (*Epipactis muelleri*), l'Himantoglosse à odeur de bouc (*Himantoglossum hircinum*), la Céphalanthère à grandes fleurs (*Cephalanthera damasonium*), l'Epipactis rouge foncé (*Epipactis atrorubens*), l'Anacamptis pyramidal (*Anacamptis pyramidalis*), la Néottie nid-d'oiseau (*Neottia nidus-avis*), l'Orchis singe (*Orchis simia*), l'Orchis mâle (*Orchis mascula*), l'Acéras homme-pendu (*Aceras anthropophorum*), l'Ophrys frelon (*Ophrys fuciflora*), l'Ophrys mouche (*Ophrys insectifera*)...

La faune remarquable comprend les espèces suivantes :

Avifaune :

Espèces inscrites en annexe I de la directive "Oiseaux" de l'Union Européenne :

- la Bondrée apivore (*Pernis apivorus*) ;
- le Pic noir (*Dryocopus martius*), dans les bois ;
- le Busard Saint-Martin (*Circus cyaneus*) ;
- le Martin-pêcheur (*Alcedo Atthis*), sur les cours d'eau ;
- l'Oedicnème criard (*Burhinus oedicnemus*), sur les "blancs" crayeux des cultures.

D'autres nicheurs sont rares et menacés en Picardie ou dans le nord de la France : la Chouette chevêche (*Athene noctua*), dans les vergers de vieux pommiers ; le Faucon hobereau (*Falco subbuteo*) ; le Tarier pâtre (*Saxicola torquata*) ; l'Hypolaïs icterine (*Hippolais icterina*) ; le Cygne tuberculé (*Cygnus olor*) ; le Petit Gravelot (*Charadrius dubius*) ; le Bruant zizi (*Emberiza cirius*) ; le Rougequeue à front blanc (*Phoenicurus phoenicurus*) ...

Les quelques étangs favorables à l'avifaune accueillent bon nombre d'oiseaux d'eau migrants et hivernants.

#### Entomofaune :

- le Caloptéryx vierge (*Calopteryx virgo*) et l'Agrion de Vander Linden (*Cercion lindenii*), odonates des cours d'eau à fonds caillouteux ou sablonneux ;
- de nombreux lépidoptères diurnes remarquables, inféodés aux pelouses thermophiles : le Damier de la Succise (*Euphydryas aurinia*), espèce inscrite en annexe II de la directive " Habitats " de l'Union Européenne et protégée en France ; le Fluoré (*Colias australis*) ; l'Azuré bleu-céleste (*Lysandra bellargus*) ; l'Azuré bleu-nacré (*Lysandra coridon*) ; la Zygène de Carniole (*Zygaena carniolica*)... ;
- bon nombre de lépidoptères nocturnes et de coléoptères rares et/ou menacés en Picardie et dans le nord de la France.

#### Herpétofaune :

- la rare Vipère péliade (*Vipera berus*), menacée en France, qui subsiste sur quelques larris avec la rare et discrète Coronelle lisse (*Coronella austriaca*) ;
- le Triton alpestre (*Triturus alpestris*) et l'Alyte accoucheur (*Alytes obstetricans*), inscrits en annexe IV de la directive " Habitats ", présents dans les mares des grands bois pour le premier, et surtout dans les mares de villages pour le deuxième.
- le Calamite (*Bufo calamita*) aurait disparu depuis les années 1980, mais le Pélodyte (*Pelodytes punctatus*) subsisterait dans une prairie humide.

#### Mammalofaune :

Plusieurs espèces de chauves-souris rares et menacées en Europe passent l'hiver dans des souterrains peu ou pas dérangés, comme le Grand Rhinolophe (*Rhinolophus ferrumequinum*), le Grand Murin (*Myotis myotis*), les Vespertillons à oreilles échanquées et de Bechstein (*Myotis emarginatus* et *M. bechsteini*).

Le rare Muscardin (*Muscardinus avellanarius*) est présent sur certains coteaux et la Musaraigne aquatique (*Neomys fodiens*) occupe les fonds humides et les bords de rivière.

#### Ichtyofaune :

Plusieurs espèces de poissons rares et/ou menacés se reproduisent dans les secteurs amont des Evoissons et de ses affluents : l'abondante Truite fario (*Salmo trutta fario*), l'Anguille (*Anguilla anguilla*), la Lamproie de Planer (*Lampetra planeri*) et le Chabot (*Cottus gobio*), ces deux derniers étant inscrits en annexe II de la directive " Habitats ".

#### FACTEURS INFLUENCANT L'EVOLUTION DE LA ZONE

La problématique principale de la vallée tient dans son évolution de l'occupation du sol. Les larris anciennement pâturés connaissent un envahissement progressif des ligneux : les dernières pelouses ouvertes sont ainsi menacées par l'extension des stades préforestiers. Il en résulte une perte de diversité biologique importante. Les plantations de résineux accélèrent cette banalisation à la fois biologique et paysagère.

La coupe circonstanciée des arbustes envahissants serait donc souhaitable sur les ultimes pelouses, avec, dans l'idéal, le rétablissement d'un pâturage ovin extensif.

Ce type de restauration est en cours sur le larris de Guizancourt, mais subsiste aussi en quelques points.

Le réaménagement des anciennes carrières de granulats pourrait privilégier une valorisation biologique avec la création de roselières, de prairies humides et d'îlots sinueux en pente douce, préférables à un talutage trop raide et à un reboisement qui cloisonnent les paysages ouverts du fond de vallée.

Il est à noter que le SDAGE Artois-Picardie ne permet plus dorénavant d'ouvrir de nouvelles carrières dans le lit majeur de ces cours d'eau.

Par ailleurs, l'identité paysagère remarquable des vallées des Evoissons et de leurs affluents repose très largement sur les boisements naturels, les systèmes de rideaux sur les fortes pentes et les herbages enclos de haies, ainsi que sur les pré-vergers périphériques des villages et des hameaux. Ces milieux ont été façonnés par la sylviculture, l'élevage et l'agriculture depuis des siècles.

Le paysage traditionnel de cette partie du plateau picard gagnerait à être préservé en certains secteurs remarquables (notamment de la fermeture des paysages par les peupliers en lisière des villages) et valorisé au travers d'une agriculture plutôt herbagère sur les coteaux raides, qui, de plus, serait largement profitable à l'essor du tourisme rural.

N.B. Les espèces dont le nom est suivi d'un astérisque sont légalement protégées.

## 1.6 Compléments descriptifs

### 1.6.1 Mesures de protection

- Indéterminé

#### *Commentaire sur les mesures de protection*

Un larris communal est géré par le Conservatoire des Sites Naturels de Picardie à Guizancourt.

### 1.6.2 Activités humaines

- Agriculture
- Sylviculture
- Elevage
- Pêche
- Chasse
- Tourisme et loisirs
- Habitat dispersé
- Circulation routière ou autoroutière
- Exploitations minières, carrières
- Gestion conservatoire

#### *Commentaire sur les activités humaines*

*aucun commentaire*

### 1.6.3 Géomorphologie

- Ruisseau, torrent
- Vallée

#### *Commentaire sur la géomorphologie*

*aucun commentaire*

### 1.6.4 Statut de propriété

- Indéterminé

#### *Commentaire sur le statut de propriété*

*aucun commentaire*

## 2. CRITERES D'INTERET DE LA ZONE

### Patrimoniaux

- Faunistique
- Poissons
- Amphibiens
- Reptiles
- Oiseaux
- Mammifères
- Insectes
- Floristique
- Bryophytes
- Ptéridophytes
- Phanérogames

### Fonctionnels

- Fonction d'habitat pour les populations animales ou végétales
- Role naturel de protection contre l'érosion des sols
- Corridor écologique, zone de passages, zone d'échanges
- Etapes migratoires, zones de stationnement, dortoirs
- Zone particulière liée à la reproduction

### Complémentaires

#### Commentaire sur les intérêts

aucun commentaire

## 3. CRITERES DE DELIMITATION DE LA ZONE

- Répartition des espèces (faune, flore)
- Répartition et agencement des habitats
- Fonctionnement et relation d'écosystèmes
- Degré d'artificialisation du milieu ou pression d'usage

#### Commentaire sur les critères de délimitation de la zone

Les contours de la zone intègrent les milieux les plus remarquables pour les paysages, les habitats, la flore et la faune.

Se dessine ainsi une entité du système "Vallée des Evoissons et de ses affluents", qui correspond à une portion du bassin-versant de l'hydrosystème, s'étirant peu ou prou depuis les talwegs jusqu'au niveau des convexités sommitales.

Les milieux de plateau, largement cultivés, ne sont pas compris.

## 4. FACTEURS INFLUENCANT L'EVOLUTION DE LA ZONE

Facteur d'évolution	Effet négatif	Effet significatif	Réalité de l'impact
Habitat humain, zones urbanisées	Intérieur	Indéterminé	Réel
Route	Intérieur	Indéterminé	Réel
Voie ferrée, TGV	Intérieur	Indéterminé	Réel
Extraction de matériaux	Intérieur	Indéterminé	Réel
Dépôts de matériaux, décharges	Intérieur	Indéterminé	Réel
Rejets de substances polluantes dans les eaux	Intérieur	Indéterminé	Réel
Comblement, assèchement, drainage, poldérisation des zones humides	Intérieur	Indéterminé	Réel
Mise en eau, submersion, création de plan d'eau	Intérieur	Indéterminé	Réel

Facteur d'évolution	Effet négatif	Effet significatif	Réalité de l'impact
Création ou modification des berges et des digues, îles et îlots artificiels, remblais et déblais, fossés	Intérieur	Indéterminé	Réel
Entretien des rivières, canaux, fossés, plans d'eau	Intérieur	Indéterminé	Réel
Mises en culture, travaux du sol	Intérieur	Indéterminé	Réel
Débroussaillage, suppression des haies et des bosquets, remembrement et travaux connexes	Intérieur	Indéterminé	Réel
Jachères, abandon provisoire	Intérieur	Indéterminé	Réel
Traitements de fertilisation et pesticides	Intérieur	Indéterminé	Réel
Pâturage	Intérieur	Indéterminé	Réel
Suppression ou entretien de végétation	Intérieur	Indéterminé	Réel
Coupes, abattages, arrachages et déboisements	Intérieur	Indéterminé	Réel
Plantations, semis et travaux connexes	Intérieur	Indéterminé	Réel
Entretiens liés à la sylviculture, nettoyages, épandages	Intérieur	Indéterminé	Réel
Sports et loisirs de plein-air	Intérieur	Indéterminé	Réel
Chasse	Intérieur	Indéterminé	Réel
Pêche	Intérieur	Indéterminé	Réel
Gestion des habitats pour l'accueil et l'information du public	Intérieur	Indéterminé	Réel
Erosions	Intérieur	Indéterminé	Réel
Atterrissements, envasement, assèchement	Intérieur	Indéterminé	Réel
Evolutions écologiques	Intérieur	Indéterminé	Réel
Atterrissement	Intérieur	Indéterminé	Réel
Eutrophisation	Intérieur	Indéterminé	Réel
Fermeture du milieu	Intérieur	Indéterminé	Réel
Impact d'herbivores	Intérieur	Indéterminé	Réel

### Commentaire sur les facteurs

*aucun commentaire*

## 5. BILANS DES CONNAISSANCES - EFFORTS DES PROSPECTIONS

### 5.1 Espèces

Nulle	Faible	Moyen	Bon
<ul style="list-style-type: none"> <li>- Algues</li> <li>- Autre Faunes</li> <li>- Lichens</li> <li>- Mollusques</li> <li>- Crustacés</li> <li>- Arachnides</li> <li>- Myriapodes</li> <li>- Orthoptères</li> <li>- Coléoptères</li> <li>- Diptères</li> <li>- Hyménoptères</li> <li>- Autres ordres d'Hexapodes</li> <li>- Hémiptères</li> <li>- Ascomycètes</li> <li>- Basidiomycètes</li> <li>- Autres Fonges</li> </ul>	<ul style="list-style-type: none"> <li>- Amphibiens</li> <li>- Bryophytes</li> <li>- Mammifères</li> <li>- Poissons</li> <li>- Reptiles</li> <li>- Odonates</li> <li>- Lépidoptères</li> </ul>	<ul style="list-style-type: none"> <li>- Oiseaux</li> <li>- Phanérogames</li> <li>- Ptéridophytes</li> </ul>	

### 5.2 Habitats

## 6. HABITATS

### 6.1 Habitats déterminants

EUNIS	CORINE biotopes	Habitats d'intérêt communautaire	Source	Surface (%)	Observation
	41.4 <i>Forêts mixtes de pentes et ravins</i>			20	
	34.32 <i>Pelouses calcaires sub-atlantiques semi-arides</i>			5	
	88 <i>Mines et passages souterrains</i>				
	24.12 <i>Zone à Truites</i>			1	
	41.16 <i>Hêtraies sur calcaire</i>			10	

### 6.2 Habitats autres

EUNIS	CORINE biotopes	Habitats d'intérêt communautaire	Source	Surface (%)	Observation
	22 <i>Eaux douces stagnantes</i>				
	84.2 <i>Bordures de haies</i>				
	82 <i>Cultures</i>			10	

EUNIS	CORINE biotopes	Habitats d'intérêt communautaire	Source	Surface (%)	Observation
	38 <i>Prairies mésophiles</i>			10	
	89.2 <i>Lagunes industrielles et canaux d'eau douce</i>				
	86.6 <i>Sites archéologiques</i>				
	86.2 <i>Villages</i>				
	31.8 <i>Fourrés</i>			5	
	37.1 <i>Communautés à Reine des prés et communautés associées</i>				
	41.2 <i>Chênaies-charmaies</i>			20	
	41.5 <i>Chênaies acidiphiles</i>			5	
	44.3 <i>Forêt de Frênes et d'Aulnes des fleuves médio-européens</i>				
	83.1 <i>Vergers de hautes tiges</i>			1	
	83.31 <i>Plantations de conifères</i>				
	83.321 <i>Plantations de Peupliers</i>				
	86.41 <i>Carrières</i>				

### 6.3 Habitats périphériques

EUNIS	CORINE biotopes	Habitats d'intérêt communautaire	Source	Surface (%)	Observation
	41 <i>Forêts caducifoliées</i>				

### 6.4 Commentaire sur les habitats

*aucun commentaire*



## 7. ESPECES

### 7.1 Espèces déterminantes

Groupe	Code Espèce (CD_NOM)	Nom scientifique de l'espèce	Nomm vernaculaire de l'espèce	Statut(s) biologique(s)	Sources	Degré d'abondance	Effectif inférieur estimé	Effectif supérieur estimé	Année/ Période d'observation
Amphibiens	197	<i>Alytes obstetricans</i> (Laurenti, 1768)	<i>Alyte accoucheur, Crapaud accoucheur</i>	Reproduction certaine ou probable	Informateur : Voir toutes les fiches de type I se rapportant à la ZNIEFF				
	267	<i>Bufo calamita</i> Laurenti, 1768	<i>Crapaud calamite</i>	Reproduction indéterminée	Informateur : Voir toutes les fiches de type I se rapportant à la ZNIEFF				
	252	<i>Pelodytes punctatus</i> (Daudin, 1803)	<i>Pélodyte ponctué</i>	Reproduction indéterminée	Informateur : Voir toutes les fiches de type I se rapportant à la ZNIEFF				
	121	<i>Triturus alpestris</i> (Laurenti, 1768)	<i>Triton alpestre</i>	Reproduction indéterminée	Informateur : Voir toutes les fiches de type I se rapportant à la ZNIEFF				
	179	<i>Triturus vulgaris</i> (Linnaeus, 1758)	<i>Triton ponctué</i>	Reproduction indéterminée	Informateur : Voir toutes les fiches de type I se rapportant à la ZNIEFF				
Bryophytes	5328	<i>Gyroweisia tenuis</i> (Hedw.) Schimp.		Reproduction certaine ou probable	Informateur : Voir toutes les fiches de type I se rapportant à la ZNIEFF				
	5903	<i>Rhynchostegiella tenella</i> (Dicks.) Limpr.		Reproduction certaine ou probable	Informateur : Voir toutes les fiches de type I se rapportant à la ZNIEFF				
Lépidoptères	782959	<i>Adscita globulariae</i> (Hübner, 1793)	<i>Procris des Centaurées (Le), Turquoise des Globulaires (La)</i>	Reproduction indéterminée	Informateur : Voir toutes les fiches de type I se rapportant à la ZNIEFF				
	248124	<i>Anania funebris</i> (Ström, 1768)		Reproduction indéterminée	Informateur : Voir toutes les fiches de type I se rapportant à la ZNIEFF				
	53786	<i>Apatura iris</i> (Linnaeus, 1758)	<i>Grand mars changeant (Le), Grand Mars (Le), Chatoyant (Le)</i>	Reproduction indéterminée	Informateur : Voir toutes les fiches de type I se rapportant à la ZNIEFF				

Groupe	Code Espèce (CD_NOM)	Nom scientifique de l'espèce	Nomm vernaculaire de l'espèce	Statut(s) biologique(s)	Sources	Degré d'abondance	Effectif inférieur estimé	Effectif supérieur estimé	Année/ Période d'observation
	248827	<i>Aplasta ononaria</i> (Fuessly, 1783)	Phalène de l'Arrête-Boeuf (La)	Reproduction indéterminée	Informateur : Voir toutes les fiches de type I se rapportant à la ZNIEFF				
	53942	<i>Clossiana dia</i> (Linnaeus, 1767)	Petite Violette (La), Nacré violet (Le)	Reproduction indéterminée	Informateur : Voir toutes les fiches de type I se rapportant à la ZNIEFF				
	54386	<i>Colias australis</i> Verity, 1911	Fluoré (Le)	Reproduction indéterminée	Informateur : Voir toutes les fiches de type I se rapportant à la ZNIEFF				
	54766	<i>Eriogaster lanestris</i> (Linnaeus, 1758)	Laineuse du Cerisier (La), Bombyx laineux (Le)	Reproduction indéterminée	Informateur : Voir toutes les fiches de type I se rapportant à la ZNIEFF				
	53865	<i>Euphydryas aurinia</i> (Rottemburg, 1775)	Damier de la Succise (Le), Artémis (L'), Damier printanier (Le), Mélitée des marais (La), Mélitée de la Scabieuse (La), Damier des marais (Le)	Reproduction indéterminée	Informateur : Voir toutes les fiches de type I se rapportant à la ZNIEFF				
	53391	<i>Hipparchia semele</i> (Linnaeus, 1758)	Agreste (L')	Reproduction indéterminée	Informateur : Voir toutes les fiches de type I se rapportant à la ZNIEFF				
	54271	<i>Lysandra bellargus</i> (Rottemburg, 1775)	Azuré bleu-céleste (L'), Bel-Argus (Le), Argus bleu céleste (L'), Lycène Bel-Argus (Le), Argus bleu ciel (L')	Reproduction indéterminée	Informateur : Voir toutes les fiches de type I se rapportant à la ZNIEFF				
	54265	<i>Lysandra coridon</i> (Poda, 1761)	Argus bleu-nacré (L')	Reproduction indéterminée	Informateur : Voir toutes les fiches de type I se rapportant à la ZNIEFF				
	53817	<i>Melitaea cinxia</i> (Linnaeus, 1758)	Mélitée du Plantain (La), Déesse à ceinturons (La), Damier du Plantain (Le), Damier pointillé (Le), Damier (Le), Mélitée de la Piloselle (La)	Reproduction indéterminée	Informateur : Voir toutes les fiches de type I se rapportant à la ZNIEFF				

Groupe	Code Espèce (CD_NOM)	Nom scientifique de l'espèce	Nomm vernaculaire de l'espèce	Statut(s) biologique(s)	Sources	Degré d'abondance	Effectif inférieur estimé	Effectif supérieur estimé	Année/ Période d'observation
	53841	<i>Mellicta aurelia</i> (Nickerl, 1850)	Mélictée des Digitales (La), Damier Aurélie (Le)	Reproduction indéterminée	Informateur : Voir toutes les fiches de type I se rapportant à la ZNIEFF				
	54105	<i>Plebejus argus</i> (Linnaeus, 1758)	Azuré de l'Ajonc (L'), Argus bleu-violet (L'), Argus satiné (L'), Argus (L'), Argus bleu (L')	Reproduction indéterminée	Informateur : Voir toutes les fiches de type I se rapportant à la ZNIEFF				
	53269	<i>Spialia sertorius</i> (Hoffmannsegg, 1804)	Hespérie des Sanguisorbes (L'), Sao (La), Roussâtre (Le), Tacheté (Le)	Reproduction indéterminée	Informateur : Voir toutes les fiches de type I se rapportant à la ZNIEFF				
	247045	<i>Zygaena carniolica</i> (Scopoli, 1763)	Zygène du Sainfoin (La), Zygène de la Carniole (La)	Reproduction indéterminée	Informateur : Voir toutes les fiches de type I se rapportant à la ZNIEFF				
	247041	<i>Zygaena minos</i> (Denis & Schiffermüller, 1775)	Zygène diaphane (La), Zygène des Boucages (La)	Reproduction indéterminée	Informateur : Voir toutes les fiches de type I se rapportant à la ZNIEFF				
Mammifères	61636	<i>Muscardinus avellanarius</i> (Linnaeus, 1758)	Muscardin	Reproduction indéterminée	Informateur : Voir toutes les fiches de type I se rapportant à la ZNIEFF				
	60414	<i>Myotis bechsteini</i> (Kuhl, 1817)	Murin de Bechstein	Hivernage, séjour hors de période de reproduction	Informateur : Voir toutes les fiches de type I se rapportant à la ZNIEFF				
	60400	<i>Myotis emarginatus</i> (E. Geoffroy, 1806)	Murin à oreilles échancrées, Vespertilion à oreilles échancrées	Reproduction certaine ou probable	Informateur : Voir toutes les fiches de type I se rapportant à la ZNIEFF				
	60418	<i>Myotis myotis</i> (Borkhausen, 1797)	Grand Murin	Reproduction indéterminée	Informateur : Voir toutes les fiches de type I se rapportant à la ZNIEFF				
	60408	<i>Myotis nattereri</i> (Kuhl, 1817)	Murin de Natterer, Vespertilion de Natterer	Hivernage, séjour hors de période de reproduction	Informateur : Voir toutes les fiches de type I se rapportant à la ZNIEFF				

Groupe	Code Espèce (CD_NOM)	Nom scientifique de l'espèce	Nomm vernaculaire de l'espèce	Statut(s) biologique(s)	Sources	Degré d'abondance	Effectif inférieur estimé	Effectif supérieur estimé	Année/ Période d'observation
	60127	<i>Neomys fodiens</i> (Pennant, 1771)	<i>Crossope aquatique, Musaraigne aquatique, Musaraigne d'eau, Musaraigne porte-rame</i>	Reproduction indéterminée	Informateur : Voir toutes les fiches de type I se rapportant à la ZNIEFF				
	60295	<i>Rhinolophus ferrumequinum</i> (Schreber, 1774)	<i>Grand rhinolophe</i>	Hivernage, séjour hors de période de reproduction	Informateur : Voir toutes les fiches de type I se rapportant à la ZNIEFF				
Odonates	65080	<i>Calopteryx virgo</i> (Linnaeus, 1758)	<i>Caloptéryx vierge</i>	Reproduction indéterminée	Informateur : Voir toutes les fiches de type I se rapportant à la ZNIEFF				
	65123	<i>Cercion lindenii</i> (Selys, 1840)	<i>Agrion de Vander Linden, Naïade de Vander Linden</i>	Reproduction indéterminée	Informateur : Voir toutes les fiches de type I se rapportant à la ZNIEFF				
	65169	<i>Ceriagrion tenellum</i> (de Villers, 1789)	<i>Agrion délicat</i>	Reproduction indéterminée	Informateur : Voir toutes les fiches de type I se rapportant à la ZNIEFF				
Oiseaux	3571	<i>Alcedo atthis</i> (Linnaeus, 1758)	<i>Martin-pêcheur d'Europe</i>	Reproduction certaine ou probable	Informateur : Voir toutes les fiches de type I se rapportant à la ZNIEFF				
	3511	<i>Athene noctua</i> (Scopoli, 1769)	<i>Chouette chevêche, Chevêche d'Athéna</i>	Reproduction certaine ou probable	Informateur : Voir toutes les fiches de type I se rapportant à la ZNIEFF				
	3120	<i>Burhinus oedicephalus</i> (Linnaeus, 1758)	<i>Oedicnème criard</i>	Reproduction certaine ou probable	Informateur : Voir toutes les fiches de type I se rapportant à la ZNIEFF				
	3136	<i>Charadrius dubius</i> Scopoli, 1786	<i>Petit Gravelot</i>	Reproduction certaine ou probable	Informateur : Voir toutes les fiches de type I se rapportant à la ZNIEFF				
	2881	<i>Circus cyaneus</i> (Linnaeus, 1758)	<i>Busard Saint-Martin</i>	Reproduction certaine ou probable	Informateur : Voir toutes les fiches de type I se rapportant à la ZNIEFF				
	2887	<i>Circus pygargus</i> (Linnaeus, 1758)	<i>Busard cendré</i>	Reproduction certaine ou probable	Informateur : Voir toutes les fiches de type I se rapportant à la ZNIEFF				

Groupe	Code Espèce (CD_NOM)	Nom scientifique de l'espèce	Nomm vernaculaire de l'espèce	Statut(s) biologique(s)	Sources	Degré d'abondance	Effectif inférieur estimé	Effectif supérieur estimé	Année/ Période d'observation
	2706	<i>Cygnus olor</i> (Gmelin, 1803)	<i>Cygne tuberculé</i>	Reproduction certaine ou probable	Informateur : Voir toutes les fiches de type I se rapportant à la ZNIEFF				
	3608	<i>Dryocopus martius</i> (Linnaeus, 1758)	<i>Pic noir</i>	Reproduction certaine ou probable	Informateur : Voir toutes les fiches de type I se rapportant à la ZNIEFF				
	4659	<i>Emberiza cirius</i> Linnaeus, 1758	<i>Bruant zizi</i>	Reproduction certaine ou probable	Informateur : Voir toutes les fiches de type I se rapportant à la ZNIEFF				
	2679	<i>Falco subbuteo</i> Linnaeus, 1758	<i>Faucon hobereau</i>	Reproduction certaine ou probable	Informateur : Voir toutes les fiches de type I se rapportant à la ZNIEFF				
	3656	<i>Galerida cristata</i> (Linnaeus, 1758)	<i>Cochevis huppé</i>	Reproduction certaine ou probable	Informateur : Voir toutes les fiches de type I se rapportant à la ZNIEFF				
	4212	<i>Hippolais icterina</i> (Vieillot, 1817)	<i>Hypolaïs ictérine,</i> <i>Grand contrefaisant</i>	Reproduction certaine ou probable	Informateur : Voir toutes les fiches de type I se rapportant à la ZNIEFF				
	3670	<i>Lullula arborea</i> (Linnaeus, 1758)	<i>Alouette lulu</i>	Reproduction certaine ou probable	Informateur : Voir toutes les fiches de type I se rapportant à la ZNIEFF				
	2832	<i>Pernis apivorus</i> (Linnaeus, 1758)	<i>Bondrée apivore</i>	Reproduction certaine ou probable	Informateur : Voir toutes les fiches de type I se rapportant à la ZNIEFF				
	4040	<i>Phoenicurus phoenicurus</i> (Linnaeus, 1758)	<i>Rougequeue à front blanc</i>	Reproduction certaine ou probable	Informateur : Voir toutes les fiches de type I se rapportant à la ZNIEFF				
	3036	<i>Rallus aquaticus</i> Linnaeus, 1758	<i>Râle d'eau</i>	Reproduction certaine ou probable	Informateur : Voir toutes les fiches de type I se rapportant à la ZNIEFF				
Phanérogames	80137	<i>Actaea spicata</i> L., 1753	<i>Actée en épi,</i> <i>Herbe aux poux</i>	Reproduction certaine ou probable	Informateur : Voir toutes les fiches de type I se rapportant à la ZNIEFF				

Groupe	Code Espèce (CD_NOM)	Nom scientifique de l'espèce	Nomm vernaculaire de l'espèce	Statut(s) biologique(s)	Sources	Degré d'abondance	Effectif inférieur estimé	Effectif supérieur estimé	Année/ Période d'observation
	80980	<i>Ajuga genevensis</i> L., 1753	<i>Bugle de Genève</i>	Reproduction certaine ou probable	Informateur : Voir toutes les fiches de type I se rapportant à la ZNIEFF				
	81195	<i>Alchemilla xanthochlora</i> Rothm., 1937	<i>Alchémille vert jaune, Alchémille commune, Alchémille jaunâtre</i>	Reproduction certaine ou probable	Informateur : Voir toutes les fiches de type I se rapportant à la ZNIEFF				
	82288	<i>Anacamptis pyramidalis</i> (L.) Rich., 1817	<i>Orchis pyramidal, Anacamptis en pyramide</i>	Reproduction certaine ou probable	Informateur : Voir toutes les fiches de type I se rapportant à la ZNIEFF				
	85152	<i>Atropa belladonna</i> L., 1753	<i>Belladone, Bouton-noir</i>	Reproduction certaine ou probable	Informateur : Voir toutes les fiches de type I se rapportant à la ZNIEFF				
	86087	<i>Blackstonia perfoliata</i> (L.) Huds., 1762	<i>Chlorette, Chlore perfoliée</i>	Reproduction certaine ou probable	Informateur : Voir toutes les fiches de type I se rapportant à la ZNIEFF				
	86983	<i>Bunium bulbocastanum</i> L., 1753	<i>Noix de terre, Marron de terre, Châtaigne-de-terre</i>	Reproduction certaine ou probable	Informateur : Voir toutes les fiches de type I se rapportant à la ZNIEFF				
	87540	<i>Caltha palustris</i> L., 1753	<i>Populage des marais, Sarbouillotte</i>	Reproduction certaine ou probable	Informateur : Voir toutes les fiches de type I se rapportant à la ZNIEFF				
	87652	<i>Campanula glomerata</i> L., 1753	<i>Campanule agglomérée</i>	Reproduction certaine ou probable	Informateur : Voir toutes les fiches de type I se rapportant à la ZNIEFF				
	132689	<i>Carex divulsa</i> subsp. <i>divulsa</i> Stokes, 1787	<i>Laïche écartée</i>	Reproduction certaine ou probable	Informateur : Voir toutes les fiches de type I se rapportant à la ZNIEFF				
	89920	<i>Cephalanthera damasonium</i> (Mill.) Druce, 1906	<i>Céphalanthère à grandes fleurs, Helléborine blanche</i>	Reproduction certaine ou probable	Informateur : Voir toutes les fiches de type I se rapportant à la ZNIEFF				
	92242	<i>Conopodium majus</i> (Gouan) Loret, 1886	<i>Conopode dénudé, Grand Conopode</i>	Reproduction certaine ou probable	Informateur : Voir toutes les fiches de type I se rapportant à la ZNIEFF				

Groupe	Code Espèce (CD_NOM)	Nom scientifique de l'espèce	Nomm vernaculaire de l'espèce	Statut(s) biologique(s)	Sources	Degré d'abondance	Effectif inférieur estimé	Effectif supérieur estimé	Année/ Période d'observation
	92594	<i>Corydalis solida</i> (L.) Clairv., 1811	<i>Corydale solide</i>	Reproduction certaine ou probable	Informateur : Voir toutes les fiches de type I se rapportant à la ZNIEFF				
	94273	<i>Dactylorhiza praetermissa</i> (Druce) Soó, 1962	<i>Orchis négligé, Orchis oublié</i>	Reproduction certaine ou probable	Informateur : Voir toutes les fiches de type I se rapportant à la ZNIEFF				
	94432	<i>Daphne laureola</i> L., 1753	<i>Daphné lauréole, Laurier des bois</i>	Reproduction certaine ou probable	Informateur : Voir toutes les fiches de type I se rapportant à la ZNIEFF				
	94435	<i>Daphne mezereum</i> L., 1753	<i>Bois-joli, Daphné bois-gentil, Bois-gentil</i>	Reproduction certaine ou probable	Informateur : Voir toutes les fiches de type I se rapportant à la ZNIEFF				
	94945	<i>Digitalis lutea</i> L., 1753	<i>Digitale jaune</i>	Reproduction certaine ou probable	Informateur : Voir toutes les fiches de type I se rapportant à la ZNIEFF				
	95154	<i>Dipsacus pilosus</i> L., 1753	<i>Cardère poilu, Verge à pasteur</i>	Reproduction certaine ou probable	Informateur : Voir toutes les fiches de type I se rapportant à la ZNIEFF				
	95992	<i>Elymus caninus</i> (L.) L., 1755	<i>Froment des haies</i>	Reproduction certaine ou probable	Informateur : Voir toutes les fiches de type I se rapportant à la ZNIEFF				
	96432	<i>Epipactis atrorubens</i> (Hoffm.) Besser, 1809	<i>Épipactis rouge sombre, Épipactis brun rouge, Épipactis pourpre noirâtre, Helléborine rouge</i>	Reproduction certaine ou probable	Informateur : Voir toutes les fiches de type I se rapportant à la ZNIEFF				
	96456	<i>Epipactis muelleri</i> Godfery, 1921	<i>Épipactis de Müller</i>	Reproduction certaine ou probable	Informateur : Voir toutes les fiches de type I se rapportant à la ZNIEFF				
	96734	<i>Erigeron acer</i> L., 1753	<i>Vergerette acre, Érigeron âcre</i>	Reproduction certaine ou probable	Informateur : Voir toutes les fiches de type I se rapportant à la ZNIEFF				

Groupe	Code Espèce (CD_NOM)	Nom scientifique de l'espèce	Nomm vernaculaire de l'espèce	Statut(s) biologique(s)	Sources	Degré d'abondance	Effectif inférieur estimé	Effectif supérieur estimé	Année/ Période d'observation
	98279	<i>Festuca heteropachys</i> (St.-Yves) Patzke ex Auquier, 1973	<i>Féтуque à feuilles d'épaisseur variable</i>	Reproduction certaine ou probable	Informateur : Voir toutes les fiches de type I se rapportant à la ZNIEFF				
	98707	<i>Filago vulgaris</i> Lam., 1779	<i>Immortelle d'Allemagne</i>	Reproduction certaine ou probable	Informateur : Voir toutes les fiches de type I se rapportant à la ZNIEFF				
	100215	<i>Geum rivale</i> L., 1753	<i>Benoîte des ruisseaux</i>	Reproduction certaine ou probable	Informateur : Voir toutes les fiches de type I se rapportant à la ZNIEFF				
	100338	<i>Globularia bisnagarica</i> L., 1753	<i>Globulaire commune, Globulaire vulgaire, Globulaire ponctuée</i>	Reproduction certaine ou probable	Informateur : Voir toutes les fiches de type I se rapportant à la ZNIEFF				
	100516	<i>Gnaphalium sylvaticum</i> L., 1753	<i>Gnaphale des forêts</i>	Reproduction certaine ou probable	Informateur : Voir toutes les fiches de type I se rapportant à la ZNIEFF				
	103415	<i>Iberis amara</i> L., 1753	<i>Ibérís amer</i>	Reproduction certaine ou probable	Informateur : Voir toutes les fiches de type I se rapportant à la ZNIEFF				
	104397	<i>Juniperus communis</i> L., 1753	<i>Genévrier commun, Peteron</i>	Reproduction certaine ou probable	Informateur : Voir toutes les fiches de type I se rapportant à la ZNIEFF				
	108770	<i>Monotropa hypopitys</i> L., 1753	<i>Monotrope sucepin</i>	Reproduction certaine ou probable	Informateur : Voir toutes les fiches de type I se rapportant à la ZNIEFF				
	109506	<i>Neottia nidus-avis</i> (L.) Rich., 1817	<i>Néottie nid d'oiseau, Herbe aux vers</i>	Reproduction certaine ou probable	Informateur : Voir toutes les fiches de type I se rapportant à la ZNIEFF				
	110392	<i>Ophrys fuciflora</i> (F.W.Schmidt) Moench, 1802	<i>Ophrys bourdon, Ophrys frelon</i>	Reproduction certaine ou probable	Informateur : Voir toutes les fiches de type I se rapportant à la ZNIEFF				
	110410	<i>Ophrys insectifera</i> L., 1753	<i>Ophrys mouche</i>	Reproduction certaine ou probable	Informateur : Voir toutes les fiches de type I se rapportant à la ZNIEFF				



Groupe	Code Espèce (CD_NOM)	Nom scientifique de l'espèce	Nomm vernaculaire de l'espèce	Statut(s) biologique(s)	Sources	Degré d'abondance	Effectif inférieur estimé	Effectif supérieur estimé	Année/ Période d'observation
	110477	<i>Ophrys sphegodes</i> Mill., 1768	<i>Ophrys abeille</i>	Reproduction certaine ou probable	Informateur : Voir toutes les fiches de type I se rapportant à la ZNIEFF				
	110920	<i>Orchis militaris</i> L., 1753	<i>Orchis militaire, Casque militaire, Orchis casqué</i>	Reproduction certaine ou probable	Informateur : Voir toutes les fiches de type I se rapportant à la ZNIEFF				
	112426	<i>Parnassia palustris</i> L., 1753	<i>Parnassie des marais, Hépatique blanche</i>	Reproduction certaine ou probable	Informateur : Voir toutes les fiches de type I se rapportant à la ZNIEFF				
	112783	<i>Petasites hybridus</i> (L.) G. Gaertn., B. Mey. & Scherb., 1801	<i>Pétasite hybride, Herbe aux chapeaux</i>	Reproduction certaine ou probable	Informateur : Voir toutes les fiches de type I se rapportant à la ZNIEFF				
	115998	<i>Prunella laciniata</i> (L.) L., 1763	<i>Brunelle laciniée</i>	Reproduction certaine ou probable	Informateur : Voir toutes les fiches de type I se rapportant à la ZNIEFF				
	116460	<i>Pulsatilla vulgaris</i> Mill., 1768	<i>Pulsatille vulgaire</i>	Reproduction certaine ou probable	Informateur : Voir toutes les fiches de type I se rapportant à la ZNIEFF				
	116547	<i>Pyrola rotundifolia</i> L., 1753	<i>Pyrole à feuilles rondes, Pirole à feuilles rondes</i>	Reproduction certaine ou probable	Informateur : Voir toutes les fiches de type I se rapportant à la ZNIEFF				
	118557	<i>Rosa tomentosa</i> Sm., 1800	<i>Rosier tomenteux, Églantier tomenteux</i>	Reproduction certaine ou probable	Informateur : Voir toutes les fiches de type I se rapportant à la ZNIEFF				
	121606	<i>Scilla bifolia</i> L., 1753	<i>Scille à deux feuilles, Étoile bleue</i>	Reproduction certaine ou probable	Informateur : Voir toutes les fiches de type I se rapportant à la ZNIEFF				
	123032	<i>Seseli libanotis</i> (L.) W.D.J.Koch, 1824	<i>Libanotis</i>	Reproduction certaine ou probable	Informateur : Voir toutes les fiches de type I se rapportant à la ZNIEFF				
	124701	<i>Spiranthes spiralis</i> (L.) Chevall., 1827	<i>Spiranthe d'automne, Spiranthe spiralisée</i>	Reproduction certaine ou probable	Informateur : Voir toutes les fiches de type I se rapportant à la ZNIEFF				

Groupe	Code Espèce (CD_NOM)	Nom scientifique de l'espèce	Nomm vernaculaire de l'espèce	Statut(s) biologique(s)	Sources	Degré d'abondance	Effectif inférieur estimé	Effectif supérieur estimé	Année/ Période d'observation
	124740	<i>Stachys alpina</i> L., 1753	Épiaire des Alpes	Reproduction certaine ou probable	Informateur : Voir toutes les fiches de type I se rapportant à la ZNIEFF				
	125976	<i>Teucrium botrys</i> L., 1753	Germandrée botryde	Reproduction certaine ou probable	Informateur : Voir toutes les fiches de type I se rapportant à la ZNIEFF				
	126008	<i>Teucrium montanum</i> L., 1753	Germandrée des montagnes	Reproduction certaine ou probable	Informateur : LEGRAND J.-P.	Moyen			
	126376	<i>Thlaspi perfoliatum</i> L., 1753	Tabouret perfolié	Reproduction certaine ou probable	Informateur : Voir toutes les fiches de type I se rapportant à la ZNIEFF				
	129482	<i>Vincetoxicum officinale</i> Moench, 1794	Dompte-venin	Reproduction certaine ou probable	Informateur : Voir toutes les fiches de type I se rapportant à la ZNIEFF				
Poissons	66832	<i>Anguilla anguilla</i> (Linnaeus, 1758)	Anguille d'Europe, Anguille européenne	Reproduction indéterminée	Informateur : Voir toutes les fiches de type I se rapportant à la ZNIEFF				
	69182	<i>Cottus gobio</i> Linnaeus, 1758	Chabot, Chabot commun	Reproduction indéterminée	Informateur : Voir toutes les fiches de type I se rapportant à la ZNIEFF				
	66333	<i>Lampetra planeri</i> (Bloch, 1784)	Lamproie de Planer, Lamproie de rivière, Petite lamproie, Lamproie de ruisseau européenne	Reproduction indéterminée	Informateur : Voir toutes les fiches de type I se rapportant à la ZNIEFF				
	67778	<i>Salmo trutta fario</i> Linnaeus, 1758	Truite de mer, Truite commune, Truite d'Europe	Reproduction indéterminée	Informateur : Voir toutes les fiches de type I se rapportant à la ZNIEFF				
Ptéridophytes	84458	<i>Asplenium adiantum-nigrum</i> L., 1753	Capillaire noir, Doradille noir	Reproduction certaine ou probable	Informateur : Voir toutes les fiches de type I se rapportant à la ZNIEFF				
	115041	<i>Polystichum aculeatum</i> (L.) Roth, 1799	Polystic à aiguillons, Polystic à frondes munies d'aiguillons	Reproduction certaine ou probable	Informateur : Voir toutes les fiches de type I se rapportant à la ZNIEFF				

Groupe	Code Espèce (CD_NOM)	Nom scientifique de l'espèce	Nomm vernaculaire de l'espèce	Statut(s) biologique(s)	Sources	Degré d'abondance	Effectif inférieur estimé	Effectif supérieur estimé	Année/ Période d'observation
Reptiles	77955	<i>Coronella austriaca</i> <i>Laurenti, 1768</i>	<i>Coronelle lisse</i>	Reproduction indéterminée	Informateur : Voir toutes les fiches de type I se rapportant à la ZNIEFF				
	78141	<i>Vipera berus</i> <i>(Linnaeus, 1758)</i>	<i>Vipère péliade</i>	Reproduction indéterminée	Informateur : Voir toutes les fiches de type I se rapportant à la ZNIEFF				

## 7.2 Espèces autres

Groupe	Code Espèce (CD_NOM)	Nom scientifique de l'espèce	Nomm vernaculaire de l'espèce	Statut(s) biologique(s)	Sources	Degré d'abondance	Effectif inférieur estimé	Effectif supérieur estimé	Année/ Période d'observation
Phanérogames	94959	<i>Digitalis purpurea</i> <i>L., 1753</i>	<i>Digitale pourpre,</i> <i>Gantelée</i>	Reproduction certaine ou probable	Informateur : LEGRAND J.-P.				

### 7.3 Espèces à statut réglementé

Groupe	Code Espèce (CD_NOM)	Espèce (nom scientifique)	Statut de détermination	Réglementation
Amphibiens	197	<i>Alytes obstetricans</i> (Laurenti, 1768)	Déterminante	Directive 92/43/CEE (Directive européenne dite Directive Habitats-Faune-Flore) ( <a href="#">lien</a> ) Listes des amphibiens et des reptiles protégés sur l'ensemble du territoire français et les modalités de leur protection ( <a href="#">lien</a> )
	252	<i>Pelodytes punctatus</i> (Daudin, 1803)	Déterminante	Listes des amphibiens et des reptiles protégés sur l'ensemble du territoire français et les modalités de leur protection ( <a href="#">lien</a> )
Insectes	53865	<i>Euphydryas aurinia</i> (Rottemburg, 1775)	Déterminante	Directive 92/43/CEE (Directive européenne dite Directive Habitats-Faune-Flore) ( <a href="#">lien</a> ) Liste des insectes protégés sur l'ensemble du territoire et les modalités de leur protection ( <a href="#">lien</a> )
Mammifères	60127	<i>Neomys fodiens</i> (Pennant, 1771)	Déterminante	Liste des mammifères terrestres protégés sur l'ensemble du territoire français et les modalités de leur protection ( <a href="#">lien</a> )
	60295	<i>Rhinolophus ferrumequinum</i> (Schreber, 1774)	Déterminante	Directive 92/43/CEE (Directive européenne dite Directive Habitats-Faune-Flore) ( <a href="#">lien</a> )
				Liste des mammifères terrestres protégés sur l'ensemble du territoire français et les modalités de leur protection ( <a href="#">lien</a> )
	60400	<i>Myotis emarginatus</i> (E. Geoffroy, 1806)	Déterminante	Directive 92/43/CEE (Directive européenne dite Directive Habitats-Faune-Flore) ( <a href="#">lien</a> )
				Liste des mammifères terrestres protégés sur l'ensemble du territoire français et les modalités de leur protection ( <a href="#">lien</a> )
	60408	<i>Myotis nattereri</i> (Kuhl, 1817)	Déterminante	Directive 92/43/CEE (Directive européenne dite Directive Habitats-Faune-Flore) ( <a href="#">lien</a> )
				Liste des mammifères terrestres protégés sur l'ensemble du territoire français et les modalités de leur protection ( <a href="#">lien</a> )
60418	<i>Myotis myotis</i> (Borkhausen, 1797)	Déterminante	Directive 92/43/CEE (Directive européenne dite Directive Habitats-Faune-Flore) ( <a href="#">lien</a> )	
			Liste des mammifères terrestres protégés sur l'ensemble du territoire français et les modalités de leur protection ( <a href="#">lien</a> )	
61636	<i>Muscardinus avellanarius</i> (Linnaeus, 1758)	Déterminante	Directive 92/43/CEE (Directive européenne dite Directive Habitats-Faune-Flore) ( <a href="#">lien</a> )	
			Liste des mammifères terrestres protégés sur l'ensemble du territoire français et les modalités de leur protection ( <a href="#">lien</a> )	
Oiseaux	2679	<i>Falco subbuteo</i> Linnaeus, 1758	Déterminante	Liste des oiseaux protégés sur l'ensemble du territoire et les modalités de leur protection ( <a href="#">lien</a> )
	2706	<i>Cygnus olor</i> (Gmelin, 1803)	Déterminante	Liste des oiseaux protégés sur l'ensemble du territoire et les modalités de leur protection ( <a href="#">lien</a> )
	2832	<i>Pernis apivorus</i> (Linnaeus, 1758)	Déterminante	Directive 79/409/CEE (Directive européenne dite Directive Oiseaux) ( <a href="#">lien</a> )
				Liste des oiseaux protégés sur l'ensemble du territoire et les modalités de leur protection ( <a href="#">lien</a> )
	2881	<i>Circus cyaneus</i> (Linnaeus, 1758)	Déterminante	Directive 79/409/CEE (Directive européenne dite Directive Oiseaux) ( <a href="#">lien</a> )
				Liste des oiseaux protégés sur l'ensemble du territoire et les modalités de leur protection ( <a href="#">lien</a> )
2887	<i>Circus pygargus</i> (Linnaeus, 1758)	Déterminante	Directive 79/409/CEE (Directive européenne dite Directive Oiseaux) ( <a href="#">lien</a> )	
			Liste des oiseaux protégés sur l'ensemble du territoire et les modalités de leur protection ( <a href="#">lien</a> )	

Groupe	Code Espèce (CD_NOM)	Espèce (nom scientifique)	Statut de détermination	Réglementation
	3036	<i>Rallus aquaticus</i> <i>Linnaeus, 1758</i>	Déterminante	Liste des espèces de gibier dont la chasse est autorisée ( <a href="#">lien</a> ) Protection et commercialisation de certaines espèces d'oiseaux sur le territoire français national ( <a href="#">lien</a> )
	3120	<i>Burhinus oediconemus</i> <i>(Linnaeus, 1758)</i>	Déterminante	Directive 79/409/CEE (Directive européenne dite Directive Oiseaux) ( <a href="#">lien</a> ) Liste des oiseaux protégés sur l'ensemble du territoire et les modalités de leur protection ( <a href="#">lien</a> )
	3136	<i>Charadrius dubius</i> <i>Scopoli, 1786</i>	Déterminante	Liste des oiseaux protégés sur l'ensemble du territoire et les modalités de leur protection ( <a href="#">lien</a> )
	3511	<i>Athene noctua</i> ( <i>Scopoli, 1769</i> )	Déterminante	Liste des oiseaux protégés sur l'ensemble du territoire et les modalités de leur protection ( <a href="#">lien</a> )
	3571	<i>Alcedo atthis</i> ( <i>Linnaeus, 1758</i> )	Déterminante	Directive 79/409/CEE (Directive européenne dite Directive Oiseaux) ( <a href="#">lien</a> ) Liste des oiseaux protégés sur l'ensemble du territoire et les modalités de leur protection ( <a href="#">lien</a> )
	3608	<i>Dryocopus martius</i> <i>(Linnaeus, 1758)</i>	Déterminante	Directive 79/409/CEE (Directive européenne dite Directive Oiseaux) ( <a href="#">lien</a> ) Liste des oiseaux protégés sur l'ensemble du territoire et les modalités de leur protection ( <a href="#">lien</a> )
	3656	<i>Galerida cristata</i> <i>(Linnaeus, 1758)</i>	Déterminante	Liste des oiseaux protégés sur l'ensemble du territoire et les modalités de leur protection ( <a href="#">lien</a> )
	3670	<i>Lullula arborea</i> <i>(Linnaeus, 1758)</i>	Déterminante	Directive 79/409/CEE (Directive européenne dite Directive Oiseaux) ( <a href="#">lien</a> ) Liste des oiseaux protégés sur l'ensemble du territoire et les modalités de leur protection ( <a href="#">lien</a> )
	4040	<i>Phoenicurus phoenicurus</i> <i>(Linnaeus, 1758)</i>	Déterminante	Liste des oiseaux protégés sur l'ensemble du territoire et les modalités de leur protection ( <a href="#">lien</a> )
	4212	<i>Hippolais icterina</i> <i>(Vieillot, 1817)</i>	Déterminante	Liste des oiseaux protégés sur l'ensemble du territoire et les modalités de leur protection ( <a href="#">lien</a> )
	4659	<i>Emberiza cirulus</i> <i>Linnaeus, 1758</i>	Déterminante	Liste des oiseaux protégés sur l'ensemble du territoire et les modalités de leur protection ( <a href="#">lien</a> )
Poissons	66333	<i>Lampetra planeri</i> ( <i>Bloch, 1784</i> )	Déterminante	Directive 92/43/CEE (Directive européenne dite Directive Habitats-Faune-Flore) ( <a href="#">lien</a> ) Liste des espèces de poissons protégées sur l'ensemble du territoire français national ( <a href="#">lien</a> )
	69182	<i>Cottus gobio</i> <i>Linnaeus, 1758</i>	Déterminante	Directive 92/43/CEE (Directive européenne dite Directive Habitats-Faune-Flore) ( <a href="#">lien</a> )
Reptiles	77955	<i>Coronella austriaca</i> <i>Laurenti, 1768</i>	Déterminante	Directive 92/43/CEE (Directive européenne dite Directive Habitats-Faune-Flore) ( <a href="#">lien</a> ) Listes des amphibiens et des reptiles protégés sur l'ensemble du territoire français et les modalités de leur protection ( <a href="#">lien</a> )
	78141	<i>Vipera berus</i> ( <i>Linnaeus, 1758</i> )	Déterminante	Listes des amphibiens et des reptiles protégés sur l'ensemble du territoire français et les modalités de leur protection ( <a href="#">lien</a> )
Angiospermes	94435	<i>Daphne mezereum</i> <i>L., 1753</i>	Déterminante	Liste des espèces végétales sauvages pouvant faire l'objet d'une réglementation préfectorale permanente ou temporaire ( <a href="#">lien</a> )
Ptéridophytes	115041	<i>Polystichum aculeatum</i> <i>(L.) Roth, 1799</i>	Déterminante	Liste des espèces végétales sauvages pouvant faire l'objet d'une réglementation préfectorale permanente ou temporaire ( <a href="#">lien</a> )

## 8. LIENS ESPECES ET HABITATS

Espèce	Habitat	Statut(s) biologique(s)	Sources
197 <i>Alytes obstetricans</i> (Laurenti, 1768)		Reproduction certaine ou probable	Informateur Voir toutes les fiches de type I se rapportant à la ZNIEFF
2706 <i>Cygnus olor</i> (Gmelin, 1803)		Reproduction certaine ou probable	Informateur Voir toutes les fiches de type I se rapportant à la ZNIEFF
2887 <i>Circus pygargus</i> (Linnaeus, 1758)		Reproduction certaine ou probable	Informateur Voir toutes les fiches de type I se rapportant à la ZNIEFF
3036 <i>Rallus aquaticus</i> Linnaeus, 1758		Reproduction certaine ou probable	Informateur Voir toutes les fiches de type I se rapportant à la ZNIEFF
3120 <i>Burhinus oediconemus</i> (Linnaeus, 1758)		Reproduction certaine ou probable	Informateur Voir toutes les fiches de type I se rapportant à la ZNIEFF
3136 <i>Charadrius dubius</i> Scopoli, 1786		Reproduction certaine ou probable	Informateur Voir toutes les fiches de type I se rapportant à la ZNIEFF
3571 <i>Alcedo atthis</i> (Linnaeus, 1758)		Reproduction certaine ou probable	Informateur Voir toutes les fiches de type I se rapportant à la ZNIEFF
5328 <i>Gyroweisia tenuis</i> (Hedw.) Schimp.		Reproduction certaine ou probable	Informateur Voir toutes les fiches de type I se rapportant à la ZNIEFF
5903 <i>Rhynchostegiella tenella</i> (Dicks.) Limpr.		Reproduction certaine ou probable	Informateur Voir toutes les fiches de type I se rapportant à la ZNIEFF
60295 <i>Rhinolophus ferrumequinum</i> (Schreber, 1774)		Hivernage, séjour hors de période de reproduction	Informateur Voir toutes les fiches de type I se rapportant à la ZNIEFF
60400 <i>Myotis emarginatus</i> (E. Geoffroy, 1806)		Reproduction certaine ou probable	Informateur Voir toutes les fiches de type I se rapportant à la ZNIEFF
60408 <i>Myotis nattereri</i> (Kuhl, 1817)		Hivernage, séjour hors de période de reproduction	Informateur Voir toutes les fiches de type I se rapportant à la ZNIEFF
60414 <i>Myotis bechsteini</i> (Kuhl, 1817)		Hivernage, séjour hors de période de reproduction	Informateur Voir toutes les fiches de type I se rapportant à la ZNIEFF
80137 <i>Actaea spicata</i> L., 1753		Reproduction certaine ou probable	Informateur Voir toutes les fiches de type I se rapportant à la ZNIEFF
80980 <i>Ajuga genevensis</i> L., 1753		Reproduction certaine ou probable	Informateur Voir toutes les fiches de type I se rapportant à la ZNIEFF
82288 <i>Anacamptis pyramidalis</i> (L.) Rich., 1817		Reproduction certaine ou probable	Informateur Voir toutes les fiches de type I se rapportant à la ZNIEFF
86983 <i>Bunium bulbocastanum</i> L., 1753		Reproduction certaine ou probable	Informateur Voir toutes les fiches de type I se rapportant à la ZNIEFF
87652 <i>Campanula glomerata</i> L., 1753		Reproduction certaine ou probable	Informateur Voir toutes les fiches de type I se rapportant à la ZNIEFF

Espèce	Habitat	Statut(s) biologique(s)	Sources
89920 <i>Cephalanthera damasonium</i> (Mill.) Druce, 1906		Reproduction certaine ou probable	Informateur Voir toutes les fiches de type I se rapportant à la ZNIEFF
92594 <i>Corydalis solida</i> (L.) Clairv., 1811		Reproduction certaine ou probable	Informateur Voir toutes les fiches de type I se rapportant à la ZNIEFF
94432 <i>Daphne laureola</i> L., 1753		Reproduction certaine ou probable	Informateur Voir toutes les fiches de type I se rapportant à la ZNIEFF
94435 <i>Daphne mezereum</i> L., 1753		Reproduction certaine ou probable	Informateur Voir toutes les fiches de type I se rapportant à la ZNIEFF
95154 <i>Dipsacus pilosus</i> L., 1753		Reproduction certaine ou probable	Informateur Voir toutes les fiches de type I se rapportant à la ZNIEFF
95992 <i>Elymus caninus</i> (L.) L., 1755		Reproduction certaine ou probable	Informateur Voir toutes les fiches de type I se rapportant à la ZNIEFF
96432 <i>Epipactis atrorubens</i> (Hoffm.) Besser, 1809		Reproduction certaine ou probable	Informateur Voir toutes les fiches de type I se rapportant à la ZNIEFF
96734 <i>Erigeron acer</i> L., 1753		Reproduction certaine ou probable	Informateur Voir toutes les fiches de type I se rapportant à la ZNIEFF
98279 <i>Festuca heteropachys</i> (St.-Yves) Patzke ex Auquier, 1973		Reproduction certaine ou probable	Informateur Voir toutes les fiches de type I se rapportant à la ZNIEFF
98707 <i>Filago vulgaris</i> Lam., 1779		Reproduction certaine ou probable	Informateur Voir toutes les fiches de type I se rapportant à la ZNIEFF
100338 <i>Globularia bisnagarica</i> L., 1753		Reproduction certaine ou probable	Informateur Voir toutes les fiches de type I se rapportant à la ZNIEFF
100516 <i>Gnaphalium sylvaticum</i> L., 1753		Reproduction certaine ou probable	Informateur Voir toutes les fiches de type I se rapportant à la ZNIEFF
103415 <i>Iberis amara</i> L., 1753		Reproduction certaine ou probable	Informateur Voir toutes les fiches de type I se rapportant à la ZNIEFF
104397 <i>Juniperus communis</i> L., 1753		Reproduction certaine ou probable	Informateur Voir toutes les fiches de type I se rapportant à la ZNIEFF
109506 <i>Neottia nidus-avis</i> (L.) Rich., 1817		Reproduction certaine ou probable	Informateur Voir toutes les fiches de type I se rapportant à la ZNIEFF
110392 <i>Ophrys fuciflora</i> (F.W.Schmidt) Moench, 1802		Reproduction certaine ou probable	Informateur Voir toutes les fiches de type I se rapportant à la ZNIEFF
110410 <i>Ophrys insectifera</i> L., 1753		Reproduction certaine ou probable	Informateur Voir toutes les fiches de type I se rapportant à la ZNIEFF
110477 <i>Ophrys sphegodes</i> Mill., 1768		Reproduction certaine ou probable	Informateur Voir toutes les fiches de type I se rapportant à la ZNIEFF
110920 <i>Orchis militaris</i> L., 1753		Reproduction certaine ou probable	Informateur Voir toutes les fiches de type I se rapportant à la ZNIEFF

Espèce	Habitat	Statut(s) biologique(s)	Sources
115041 <i>Polystichum aculeatum</i> (L.) Roth, 1799		Reproduction certaine ou probable	Informateur Voir toutes les fiches de type I se rapportant à la ZNIEFF
115998 <i>Prunella laciniata</i> (L.) L., 1763		Reproduction certaine ou probable	Informateur Voir toutes les fiches de type I se rapportant à la ZNIEFF
116460 <i>Pulsatilla vulgaris</i> Mill., 1768		Reproduction certaine ou probable	Informateur Voir toutes les fiches de type I se rapportant à la ZNIEFF
116547 <i>Pyrola rotundifolia</i> L., 1753		Reproduction certaine ou probable	Informateur Voir toutes les fiches de type I se rapportant à la ZNIEFF
121606 <i>Scilla bifolia</i> L., 1753		Reproduction certaine ou probable	Informateur Voir toutes les fiches de type I se rapportant à la ZNIEFF
124740 <i>Stachys alpina</i> L., 1753		Reproduction certaine ou probable	Informateur Voir toutes les fiches de type I se rapportant à la ZNIEFF
125976 <i>Teucrium botrys</i> L., 1753		Reproduction certaine ou probable	Informateur Voir toutes les fiches de type I se rapportant à la ZNIEFF
126008 <i>Teucrium montanum</i> L., 1753		Reproduction certaine ou probable	Informateur LEGRAND J.-P.
126376 <i>Thlaspi perfoliatum</i> L., 1753		Reproduction certaine ou probable	Informateur Voir toutes les fiches de type I se rapportant à la ZNIEFF
129482 <i>Vincetoxicum officinale</i> Moench, 1794		Reproduction certaine ou probable	Informateur Voir toutes les fiches de type I se rapportant à la ZNIEFF
132689 <i>Carex divulsa</i> subsp. <i>divulsa</i> Stokes, 1787		Reproduction certaine ou probable	Informateur Voir toutes les fiches de type I se rapportant à la ZNIEFF

## 9. SOURCES

Type	Auteur	Année de publication	Titre
Bibliographie	CARRUETTE P., COUVREUR B.	1984	L'avifaune des vallées des Evoissons et de la Selle de 1970 à 1983. L'Avocette n°8 (I-2) : 1 à 26.
Informateur	LEGRAND J.-P.		
	Voir toutes les fiches de type I se rapportant à la ZNIEFF		





# LARRIS DE LANNOY-CUILLERE, D'ABANCOURT ET DE SAINT-VALERY, BOIS DE VARAMBEAUMONT (Identifiant national : 220013596)

(ZNIEFF Continentale de type 1)

(Identifiant régional : 60PPI102)

La citation de référence de cette fiche doit se faire comme suite : Conservatoire des Sites Naturels de Picardie (FRANÇOIS R.), - 220013596, LARRIS DE LANNOY-CUILLERE, D'ABANCOURT ET DE SAINT-VALERY, BOIS DE VARAMBEAUMONT.  
- INPN, SPN-MNHN Paris, 12P. <https://inpn.mnhn.fr/zone/znieff/220013596.pdf>

Région en charge de la zone : Picardie

Rédacteur(s) : Conservatoire des Sites Naturels de Picardie (FRANÇOIS R.)

Centroïde calculé : 557690°-2521652°

## Dates de validation régionale et nationale

Date de premier avis CSRPN : 07/04/1999

Date actuelle d'avis CSRPN : 07/04/1999

Date de première diffusion INPN : 01/01/1900

Date de dernière diffusion INPN : 12/05/2015

1. DESCRIPTION .....	2
2. CRITERES D'INTERET DE LA ZONE .....	4
3. CRITERES DE DELIMITATION DE LA ZONE .....	4
4. FACTEUR INFLUENCANT L'EVOLUTION DE LA ZONE .....	4
5. BILAN DES CONNAISSANCES - EFFORTS DES PROSPECTIONS .....	5
6. HABITATS .....	5
7. ESPECES .....	7
8. LIENS ESPECES ET HABITATS .....	11
9. SOURCES .....	12

## 1. DESCRIPTION

### 1.1 Localisation administrative

- Département : Oise
- Commune : Lannoy-Cuillère (INSEE : 60347)
- Commune : Abancourt (INSEE : 60001)
- Commune : Saint-Valery (INSEE : 60602)
- Commune : Quincampoix-Fleuzy (INSEE : 60521)

### 1.2 Superficie

514,95 hectares

### 1.3 Altitude

Minimale (mètre): 130

Maximale (mètre): 217

### 1.4 Liaisons écologiques avec d'autres ZNIEFF

*Non renseigné*

### 1.5 Commentaire général

#### DESCRIPTION

Les Larris s'étirent le long d'un versant raide, orienté nord/sud, sur la rive droite de la Bresle. Cette dernière prend ses sources au pied de ce coteau, inscrit dans la craie sénonienne.

Le Bois de Varambeaumont s'étend, quant à lui, sur une terminaison du plateau, délimitée par la vallée de la Bresle et celle du Ménillet. Les sols limoneux à solex autorisent la présence d'une végétation acidocline. Ils accueillent des futaies de chênes et de hêtres (Illici-Fagion, Lonicero-Carpinenion), ponctuées de Houx (*Ilex aquifolium*) et de Néfliers (*Mespilus germanica*). Quelques taches de Fougère-aigle (*Pteridium aquilinum*) et de Digitale pourpre (*Digitalis purpurea*) y expriment également l'acidité du sol.

Sur le coteau, les affleurements de craie marneuse et les pentes raides engendrent des sols squelettiques, longtemps valorisés par le pâturage ovin, caractéristique des larris. Une végétation pelousaire thermocalcicole à mésohygro-calcicole (*Avenula pratensis*-*Festucetum lemanii* subass. *blackstonietosum*, *Parnassio palustri*-*Thymetum praecocis*) s'y développe encore, malgré l'abandon de ce pâturage ovin. Les broussailles et les bois colonisent les pelouses depuis les lisières forestières du haut de versant.

En fond de vallée, subsistent des pâtures légèrement humides, bordées de haies, notamment de saules taillés en têtards.

#### INTERET DES MILIEUX

Les pelouses marnicoles du *Parnassio palustri*-*Thymetum praecocis* sont exceptionnelles en Picardie et endémiques des plateaux crayeux picardo-normands. Elles sont particulièrement menacées, comme l'ensemble des pelouses calcicoles de Picardie, dont la surface a été divisée par vingt environ en un siècle.

Ces milieux sont inscrits à la directive "Habitats" de l'Union Européenne. Ils abritent bon nombre d'espèces végétales et animales rares et menacées dans le nord de la France.

#### INTERET DES ESPECES

Parmi les espèces végétales les plus intéressantes se trouvent les suivantes :

- la Parnassie des marais (*Parnassia palustris*\*),

- l'exceptionnel Orchis grenouille (*Coeloglossum viride\**),
- la Globulaire ponctuée (*Globularia bisnagarica*),
- la Céphalanthère à grandes fleurs (*Cephalanthera damasonium*),
- l'Ophrys mouche (*Ophrys insectifera*),
- l'Ophrys bourdon (*Ophrys fuciflora*),
- la Digitale pourpre (*Digitalis purpurea*),
- la Spiranthe d'Automne (*Spiranthes automnalis\**),
- l'Actée en épi (*Actea spicata*)...

Faune :

Plusieurs espèces de lépidoptères remarquables se reproduisent sur les pelouses ensoleillées :

- *Spiala sertorius*,
- la Lucine (*Hamearis lucina*).

#### FACTEURS INFLUENCANT L'EVOLUTION DE LA ZONE

L'embroussaillage, généré par l'abandon des pratiques pastorales extensives, entraîne la disparition progressive de la flore et de la faune héliophiles remarquables, ainsi que la dégradation de la qualité paysagère et du patrimoine cynégétique de ces larris. L'action des quelques lapins et des chevreuils, présents sur le site, sur les herbacées et les buissons envahissants, ne compense pas suffisamment cet enrichissement naturel.

N.B. Les espèces végétales dont le nom est suivi d'un astérisque sont légalement protégées.

## 1.6 Compléments descriptifs

### 1.6.1 Mesures de protection

- Indéterminé

*Commentaire sur les mesures de protection*

*aucun commentaire*

### 1.6.2 Activités humaines

- Sylviculture
- Elevage
- Chasse

*Commentaire sur les activités humaines*

*aucun commentaire*

### 1.6.3 Géomorphologie

- Vallée
- Plateau
- Escarpement, versant pentu

*Commentaire sur la géomorphologie*

*aucun commentaire*

#### 1.6.4 Statut de propriété

- Indéterminé
- Propriété privée (personne physique)

*Commentaire sur le statut de propriété*

*aucun commentaire*

## 2. CRITERES D'INTERET DE LA ZONE

Patrimoniaux	Fonctionnels	Complémentaires
<ul style="list-style-type: none"> <li>- Ecologique</li> <li>- Faunistique</li> <li>- Oiseaux</li> <li>- Insectes</li> <li>- Floristique</li> <li>- Bryophytes</li> <li>- Phanérogames</li> </ul>	<ul style="list-style-type: none"> <li>- Fonction d'habitat pour les populations animales ou végétales</li> <li>- Role naturel de protection contre l'érosion des sols</li> </ul>	

*Commentaire sur les intérêts*

*aucun commentaire*

## 3. CRITERES DE DELIMITATION DE LA ZONE

- Répartition des espèces (faune, flore)
- Répartition et agencement des habitats
- Fonctionnement et relation d'écosystèmes

*Commentaire sur les critères de délimitation de la zone*

Ce site résulte du rapprochement de deux anciennes ZNIEFF voisines (Larris de Saint-Valéry - Bois de Varambeaumont et Larris de Lanoy-Cuillère et d'Abancourt). Les contours actuels englobent les larris et les bois les plus intéressants pour les habitats, la flore et la faune, ainsi qu'une étroite zone-tampon en lisière.

## 4. FACTEURS INFLUENCANT L'EVOLUTION DE LA ZONE

Facteur d'évolution	Effet négatif	Effet significatif	Réalité de l'impact
Traitements de fertilisation et pesticides	Intérieur	Indéterminé	Réel
Pâturage	Intérieur	Indéterminé	Réel
Abandons de systèmes culturaux et pastoraux, apparition de friches	Intérieur	Indéterminé	Réel
Pratiques et travaux forestiers	Intérieur	Indéterminé	Réel
Fermeture du milieu	Intérieur	Indéterminé	Réel

## Commentaire sur les facteurs

aucun commentaire

# 5. BILANS DES CONNAISSANCES - EFFORTS DES PROSPECTIONS

## 5.1 Espèces

Nulle	Faible	Moyen	Bon
- Algues	- Bryophytes	- Oiseaux	
- Amphibiens	- Lépidoptères	- Phanérogames	
- Autre Faunes		- Ptéridophytes	
- Lichens			
- Mammifères			
- Poissons			
- Reptiles			
- Mollusques			
- Crustacés			
- Arachnides			
- Myriapodes			
- Odonates			
- Orthoptères			
- Coléoptères			
- Diptères			
- Hyménoptères			
- Autres ordres d'Hexapodes			
- Hémiptères			
- Ascomycètes			
- Basidiomycètes			
- Autres Fonges			

## 5.2 Habitats

# 6. HABITATS

## 6.1 Habitats déterminants

EUNIS	CORINE biotopes	Habitats d'intérêt communautaire	Source	Surface (%)	Observation
	34.4 <i>Lisières (ou ourlets) forestières thermophiles</i>			10	
	41.16 <i>Hêtraies sur calcaire</i>			10	
	41.12 <i>Hêtraies atlantiques acidiphiles</i>			30	
	34.3 <i>Pelouses pérennes denses et steppes médio-européennes</i>			10	
	84.4 <i>Bocages</i>			5	

## 6.2 Habitats autres

EUNIS	CORINE biotopes	Habitats d'intérêt communautaire	Source	Surface (%)	Observation
	41.2 <i>Chênaies-charmaies</i>			30	

## 6.3 Habitats périphériques

EUNIS	CORINE biotopes	Habitats d'intérêt communautaire	Source	Surface (%)	Observation
	24 <i>Eaux courantes</i>				
	82 <i>Cultures</i>				
	81 <i>Prairies améliorées</i>				

## 6.4 Commentaire sur les habitats

*aucun commentaire*

## 7. ESPECES

### 7.1 Espèces déterminantes

Groupe	Code Espèce (CD_NOM)	Nom scientifique de l'espèce	Nomm vernaculaire de l'espèce	Statut(s) biologique(s)	Sources	Degré d'abondance	Effectif inférieur estimé	Effectif supérieur estimé	Année/ Période d'observation
Bryophytes	5123	<i>Neckera crispa</i> Hedw.		Reproduction certaine ou probable	Informateur : Fiche ZNIEFF 0241.0000 (1989) : GE.MI.NA.PI. (BOULLET V., GAVORY L.)				
Lépidoptères	53969	<i>Hamearis lucina</i> (Linnaeus, 1758)	<i>Lucine (La), Fauve à taches blanches (Le), Faune à taches blanches (Le)</i>	Reproduction indéterminée	Informateur : FOURNAL M. (Association Des Entomologistes de Picardie)	Faible			
	53269	<i>Spialia sertorius</i> (Hoffmannsegg, 1804)	<i>Hespérie des Sanguisorbes (L'), Sao (La), Roussâtre (Le), Tacheté (Le)</i>	Reproduction indéterminée	Informateur : FOURNAL M. (Association Des Entomologistes de Picardie)	Faible			
Oiseaux	3511	<i>Athene noctua</i> (Scopoli, 1769)	<i>Chouette chevêche, Chevêche d'Athéna</i>	Reproduction indéterminée	Informateur : SANNIER J.-M. (A.D.E.V.A.B.)	Faible			
Phanérogames	80137	<i>Actaea spicata</i> L., 1753	<i>Actée en épi, Herbe aux poux</i>	Reproduction certaine ou probable	Informateur : SANNIER J.-M. (A.D.E.V.A.B.)				
	81195	<i>Alchemilla xanthochlora</i> Rothm., 1937	<i>Alchémille vert jaune, Alchémille commune, Alchémille jaunâtre</i>	Reproduction certaine ou probable	Informateur : BOULLET V., comm. pers.				
	86087	<i>Blackstonia perfoliata</i> (L.) Huds., 1762	<i>Chlorette, Chlore perfoliée</i>	Reproduction certaine ou probable	Informateur : FLIPO S., RIGAUX T.	Faible			
	89920	<i>Cephalanthera damasonium</i> (Mill.) Druce, 1906	<i>Céphalanthère à grandes fleurs, Helléborine blanche</i>	Reproduction certaine ou probable	Bibliographie : LEGRAND J.P				
	91568	<i>Cirsium x rigens</i> (Aiton) Wallr., 1822	<i>Cirse</i>	Reproduction certaine ou probable	Bibliographie : LEGRAND J.P				

Groupe	Code Espèce (CD_NOM)	Nom scientifique de l'espèce	Nomm vernaculaire de l'espèce	Statut(s) biologique(s)	Sources	Degré d'abondance	Effectif inférieur estimé	Effectif supérieur estimé	Année/ Période d'observation
	92097	<i>Coeloglossum viride</i> (L.) Hartm., 1820	<i>Orchis vert,</i> <i>Orchis grenouille,</i> <i>Satyron vert</i>	Reproduction certaine ou probable	Informateur : Fiche ZNIEFF 0241.0000 (1989) : GE.MI.NA.PI. (BOULLET V., GAVORY L.)				
	94945	<i>Digitalis lutea</i> L., 1753	<i>Digitale jaune</i>	Reproduction certaine ou probable	Informateur : SANNIER J.-M. (A.D.E.V.A.B.)				
	94959	<i>Digitalis purpurea</i> L., 1753	<i>Digitale pourpre,</i> <i>Gantelée</i>	Reproduction certaine ou probable	Informateur : FRANÇOIS R. (Conservatoire des Sites Naturels de Picardie)	Faible			
	100338	<i>Globularia bisnagarica</i> L., 1753	<i>Globulaire commune,</i> <i>Globulaire vulgaire,</i> <i>Globulaire ponctuée</i>	Reproduction certaine ou probable	Informateur : SANNIER J.-M. (A.D.E.V.A.B.)				
	110392	<i>Ophrys fuciflora</i> (F.W.Schmidt) Moench, 1802	<i>Ophrys bourdon,</i> <i>Ophrys frelon</i>	Reproduction certaine ou probable	Informateur : SANNIER J.-M. (A.D.E.V.A.B.)				
	110410	<i>Ophrys insectifera</i> L., 1753	<i>Ophrys mouche</i>	Reproduction certaine ou probable	Informateur : Fiche ZNIEFF 0241.0000 (1989) : GE.MI.NA.PI. (BOULLET V., GAVORY L.)				
	112426	<i>Parnassia palustris</i> L., 1753	<i>Parnassie des marais,</i> <i>Hépatique blanche</i>	Reproduction certaine ou probable	Informateur : FRANÇOIS R. (Conservatoire des Sites Naturels de Picardie)	Faible			
	118557	<i>Rosa tomentosa</i> Sm., 1800	<i>Rosier tomenteux,</i> <i>Églantier tomenteux</i>	Reproduction certaine ou probable	Bibliographie : LEGRAND J.P				
	124700	<i>Spiranthes autumnalis</i> Rich., 1817	<i>Spiranthe d'automne,</i> <i>Spiranthe spiralée</i>	Reproduction certaine ou probable	Informateur : SANNIER J.-M. (A.D.E.V.A.B.)				
	124740	<i>Stachys alpina</i> L., 1753	<i>Épiaire des Alpes</i>	Reproduction certaine ou probable	Informateur : BOULLET V., comm. pers.				
	126008	<i>Teucrium montanum</i> L., 1753	<i>Germandrée des montagnes</i>	Reproduction certaine ou probable	Informateur : SANNIER J.-M. (A.D.E.V.A.B.)				



Groupe	Code Espèce (CD_NOM)	Nom scientifique de l'espèce	Nomm vernaculaire de l'espèce	Statut(s) biologique(s)	Sources	Degré d'abondance	Effectif inférieur estimé	Effectif supérieur estimé	Année/ Période d'observation
	129482	<i>Vincetoxicum officinale</i> Moench, 1794	<i>Dompte-venin</i>	Reproduction certaine ou probable	Bibliographie : LEGRAND J.P				

## 7.2 Espèces autres

Groupe	Code Espèce (CD_NOM)	Nom scientifique de l'espèce	Nomm vernaculaire de l'espèce	Statut(s) biologique(s)	Sources	Degré d'abondance	Effectif inférieur estimé	Effectif supérieur estimé	Année/ Période d'observation
Oiseaux	2623	<i>Buteo buteo</i> (Linnaeus, 1758)	<i>Buse variable</i>	Reproduction indéterminée	Informateur : FRANÇOIS R. (Conservatoire des Sites Naturels de Picardie)				
Phanérogames	83267	<i>Aquilegia vulgaris</i> L., 1753	<i>Ancolie vulgaire,</i> <i>Clochette</i>	Reproduction certaine ou probable	Bibliographie : LEGRAND J.P				
	87652	<i>Campanula glomerata</i> L., 1753	<i>Campanule agglomérée</i>	Reproduction certaine ou probable	Bibliographie : LEGRAND J.P				
	88510	<i>Carex flacca</i> Schreb., 1771	<i>Laîche glauque,</i> <i>Langue-de-pic</i>	Reproduction certaine ou probable	Informateur : FRANÇOIS R. (Conservatoire des Sites Naturels de Picardie)				
	88775	<i>Carex pilulifera</i> L., 1753	<i>Laîche à pilules</i>	Reproduction certaine ou probable	Informateur : FRANÇOIS R. (Conservatoire des Sites Naturels de Picardie)				
	97141	<i>Eryngium campestre</i> L., 1753	<i>Chardon Roland,</i> <i>Panicaut champêtre</i>	Reproduction certaine ou probable	Informateur : FRANÇOIS R. (Conservatoire des Sites Naturels de Picardie)				
	97811	<i>Euphrasia stricta</i> D.Wolff ex J.F.Lehm., 1809	<i>Euphrase raide</i>	Reproduction certaine ou probable	Informateur : FRANÇOIS R. (Conservatoire des Sites Naturels de Picardie)				
	99986	<i>Gentianella germanica</i> (Willd.) Börner, 1912	<i>Gentianelle d'Allemagne</i>	Reproduction certaine ou probable	Informateur : FRANÇOIS R. (Conservatoire des Sites Naturels de Picardie)				

Groupe	Code Espèce (CD_NOM)	Nom scientifique de l'espèce	Nomm vernaculaire de l'espèce	Statut(s) biologique(s)	Sources	Degré d'abondance	Effectif inférieur estimé	Effectif supérieur estimé	Année/ Période d'observation
	100607	<i>Gymnadenia conopsea</i> (L.) R.Br., 1813	<i>Gymnadénie moucheron, Orchis moucheron, Orchis moustique</i>	Reproduction certaine ou probable	Informateur : FRANÇOIS R. (Conservatoire des Sites Naturels de Picardie)				
	103514	<i>Ilex aquifolium</i> L., 1753	<i>Houx</i>	Reproduction certaine ou probable	Informateur : FRANÇOIS R. (Conservatoire des Sites Naturels de Picardie)				
	103609	<i>Inula conyzae</i> (Griess.) Meikle, 1985	<i>Inule conyze, Inule squarreuse</i>	Reproduction certaine ou probable	Informateur : FRANÇOIS R. (Conservatoire des Sites Naturels de Picardie)				
	104397	<i>Juniperus communis</i> L., 1753	<i>Genévrier commun, Peteron</i>	Reproduction certaine ou probable	Informateur : FRANÇOIS R. (Conservatoire des Sites Naturels de Picardie)				
	106288	<i>Linum catharticum</i> L., 1753	<i>Lin purgatif</i>	Reproduction certaine ou probable	Informateur : FRANÇOIS R. (Conservatoire des Sites Naturels de Picardie)				
	108421	<i>Mespilus germanica</i> L., 1753	<i>Néflier</i>	Reproduction certaine ou probable	Informateur : FRANÇOIS R. (Conservatoire des Sites Naturels de Picardie)				
	119149	<i>Rubus idaeus</i> L., 1753	<i>Framboisier</i>	Reproduction certaine ou probable	Bibliographie : LEGRAND J.P				
	124797	<i>Stachys officinalis</i> (L.) Trévis., 1842	<i>Épiaire officinale</i>	Reproduction certaine ou probable	Bibliographie : LEGRAND J.P				
	125295	<i>Succisa pratensis</i> Moench, 1794	<i>Succise des prés, Herbe du Diable</i>	Reproduction certaine ou probable	Informateur : FRANÇOIS R. (Conservatoire des Sites Naturels de Picardie)				
	126035	<i>Teucrium scorodonia</i> L., 1753	<i>Germandrée, Sauge des bois, Germandrée Scorodaine</i>	Reproduction certaine ou probable	Informateur : FRANÇOIS R. (Conservatoire des Sites Naturels de Picardie)				
Ptéridophytes	116265	<i>Pteridium aquilinum</i> (L.) Kuhn, 1879	<i>Fougère aigle, Porte-aigle</i>	Reproduction certaine ou probable	Informateur : FRANÇOIS R. (Conservatoire des Sites Naturels de Picardie)				

### 7.3 Espèces à statut réglementé

Groupe	Code Espèce (CD_NOM)	Espèce (nom scientifique)	Statut de détermination	Réglementation
Oiseaux	2623	<i>Buteo buteo</i> (Linnaeus, 1758)	Autre	Liste des oiseaux protégés sur l'ensemble du territoire et les modalités de leur protection ( <a href="#">lien</a> )
	3511	<i>Athene noctua</i> (Scopoli, 1769)	Déterminante	Liste des oiseaux protégés sur l'ensemble du territoire et les modalités de leur protection ( <a href="#">lien</a> )
Angiospermes	103514	<i>Ilex aquifolium</i> L., 1753	Autre	Liste des espèces végétales sauvages pouvant faire l'objet d'une réglementation préfectorale permanente ou temporaire ( <a href="#">lien</a> )

## 8. LIENS ESPECES ET HABITATS

Espèce	Habitat	Statut(s) biologique(s)	Sources
5123 <i>Neckera crispa</i> Hedw.		Reproduction certaine ou probable	Informateur Fiche ZNIEFF 0241.0000 (1989) : GE.MI.NA.PI. (BOULLET V., GAVORY L.)
86087 <i>Blackstonia perfoliata</i> (L.) Huds., 1762		Reproduction certaine ou probable	Informateur FLIPO S., RIGAUD T.
91568 <i>Cirsium x rigens</i> (Aiton) Wallr., 1822		Reproduction certaine ou probable	Bibliographie LEGRAND J.P
92097 <i>Coeloglossum viride</i> (L.) Hartm., 1820		Reproduction certaine ou probable	Informateur Fiche ZNIEFF 0241.0000 (1989) : GE.MI.NA.PI. (BOULLET V., GAVORY L.)
94945 <i>Digitalis lutea</i> L., 1753		Reproduction certaine ou probable	Informateur SANNIER J.-M. (A.D.E.V.A.B.)
94959 <i>Digitalis purpurea</i> L., 1753		Reproduction certaine ou probable	Informateur FRANÇOIS R. (Conservatoire des Sites Naturels de Picardie)
100338 <i>Globularia bisnagarica</i> L., 1753		Reproduction certaine ou probable	Informateur SANNIER J.-M. (A.D.E.V.A.B.)
110392 <i>Ophrys fuciflora</i> (F.W.Schmidt) Moench, 1802		Reproduction certaine ou probable	Informateur SANNIER J.-M. (A.D.E.V.A.B.)
110410 <i>Ophrys insectifera</i> L., 1753		Reproduction certaine ou probable	Informateur Fiche ZNIEFF 0241.0000 (1989) : GE.MI.NA.PI. (BOULLET V., GAVORY L.)
118557 <i>Rosa tomentosa</i> Sm., 1800		Reproduction certaine ou probable	Bibliographie LEGRAND J.P
124700 <i>Spiranthes autumnalis</i> Rich., 1817		Reproduction certaine ou probable	Informateur SANNIER J.-M. (A.D.E.V.A.B.)
126008 <i>Teucrium montanum</i> L., 1753		Reproduction certaine ou probable	Informateur SANNIER J.-M. (A.D.E.V.A.B.)

## 9. SOURCES

Type	Auteur	Année de publication	Titre
Bibliographie	LEGRAND J.P	1996	Contributions floristiques 1995. - Bull. Soc. Nord Pic., Tome XIV : 96.
Informateur	BOULLET V., comm. pers.		
	Fiche ZNIEFF 0241.0000 (1989) : GE.MI.NA.PI. (BOULLET V., GAVORY L.)		
	Fiche ZNIEFF 0244.0000 (1989) : GE.MI.NA.PI. (BOULLET V., GAVORY L.)		
	FLIPO S., RIGAUX T.		
	FOURNAL M. (Association Des Entomologistes de Picardie)		
	FRANÇOIS R. (Conservatoire des Sites Naturels de Picardie)		
	FRANÇOIS R. (Conservatoire des Sites Naturels de Picardie)		
	SANNIER J.-M. (A.D.E.V.A.B.)		



# COTEAU DE THÉRINES ET DE MONTAUBERT (Identifiant national : 220013600)

(ZNIEFF Continentale de type 1)

(Identifiant régional : 60PPI125)

La citation de référence de cette fiche doit se faire comme suite : Conservatoire des Sites Naturels de Picardie (FRANÇOIS R.), .- 220013600, COTEAU DE THÉRINES ET DE MONTAUBERT. - INPN, SPN-MNHN Paris, 10P. <https://inpn.mnhn.fr/zone/znieff/220013600.pdf>

Région en charge de la zone : Picardie

Rédacteur(s) : Conservatoire des Sites Naturels de Picardie (FRANÇOIS R.)

Centroïde calculé : 568880°-2510986°

## Dates de validation régionale et nationale

Date de premier avis CSRPN : 06/04/1999

Date actuelle d'avis CSRPN : 06/04/1999

Date de première diffusion INPN : 01/01/1900

Date de dernière diffusion INPN : 04/10/2010

1. DESCRIPTION .....	2
2. CRITERES D'INTERET DE LA ZONE .....	4
3. CRITERES DE DELIMITATION DE LA ZONE .....	4
4. FACTEUR INFLUENCANT L'EVOLUTION DE LA ZONE .....	4
5. BILAN DES CONNAISSANCES - EFFORTS DES PROSPECTIONS .....	5
6. HABITATS .....	5
7. ESPECES .....	7
8. LIENS ESPECES ET HABITATS .....	10
9. SOURCES .....	10

## 1. DESCRIPTION

### 1.1 Localisation administrative

- Département : Oise
- Commune : Roy-Boissy (INSEE : 60557)
- Commune : Thérines (INSEE : 60629)

### 1.2 Superficie

207,55 hectares

### 1.3 Altitude

Minimale (mètre): 124

Maximale (mètre): 180

### 1.4 Liaisons écologiques avec d'autres ZNIEFF

*Non renseigné*

### 1.5 Commentaire général

#### DESCRIPTION

Le coteau de Thérines et de Montaubert s'étend en rive droite de la vallée du Petit Thérain, depuis le Bois de Lannoy, au sud, jusqu'au Bois de la Garenne, au nord.

Inscrit dans la craie sénonienne, ce coteau est essentiellement occupé par des bois et des milieux bocagers.

Les bois de pente comportent essentiellement des hêtraies calcicoles (*Daphno laureolae-Fagetum sylvaticae*) et des fourrés de recolonisation à viornes, prunelliers, aubépines, troènes et cornouillers (*Tamo-Viburnetum lantanae*), sur les anciennes cultures en terrasses ou les anciennes pâtures.

Quelques fragments de pelouses calcicoles et d'ourlets de lisières subsistent en bordure des bois de la Réserve ou du Ply. Des Genévriers y subsistent, témoins de pratiques anciennes de pâturage ovin sur ces coteaux caillouteux et raides. Ces pelouses relictuelles sont caractérisées par la présence de l'Avenule des prés et de la Fétuque de Léman (*Avenulo pratensis-Festucetum lemanii*), groupement végétal typique des pelouses calcicoles sur craie picardo-normandes.

Les bois de plateau, sur des sols limoneux à silex acides, portent des futaies ou des taillis sous futaie de chênes, de charmes et de hêtres, futaies neutro-acidoclines à caractère atlantique/subatlantique (*Ilici-Fagion*, *Lonicero-Carpinenion*). Ces bois sont accompagnés par des sous-bois à Néflier (*Mespilus germanica*) et à Houx (*Ilex aquifolium*), qui trônent parmi les tapis de ronces favorisées par les éclaircies.

En fond de vallée se trouvent des pâtures mésophiles plus ou moins humides, en bordure du Petit Thérain. Ce dernier possède, dans son cours supérieur, un fond graveleux et un courant rapide favorables à la reproduction des salmonidés.

#### INTERET DES MILIEUX

Les fragments de pelouses et de lisières et les hêtraies thermocalcicoles comptent parmi les milieux les plus intéressants du site. Les boisements acidoclines de plateau complètent cet intérêt. Ces milieux sont d'intérêt européen (directive "Habitats" de l'Union européenne).

En Picardie, la surface de pelouses calcicoles à orchidées et Genévriers a été divisée par vingt environ en un siècle.

Les cours d'eau favorables à la reproduction des salmonidés sont devenus rares en Picardie.

Tous ces milieux abritent une flore et une faune remarquables.

## INTERET DES ESPECES

Les espèces végétales les plus intéressantes (assez rares à rares en Picardie) sont les suivantes :

- la Digitale jaune (*Digitalis lutea*),
- l'Épiaire des Alpes (*Stachys alpina*),
- la Scille à deux feuilles (*Scilla bifolia*),
- l'Épipactis brun rouge (*Epipactis atrorubens*),
- l'Anacamptide pyramidal (*Anacamptis pyramidalis*),
- le Daphné lauréalé (*Daphne laureola*),
- la Chlore perfoliée (*Blackstonia perfoliata*).

Le Genêt ailé (*Genista sagittalis*) y a été récolté vers 1975, et semble avoir disparu depuis.

Sur le Petit Thérain volent des Caloptéryx vierges (*Calopteryx virgo*), libellules assez rares et typiques des cours d'eau à salmonidés.

## FACTEURS INFLUENCANT L'EVOLUTION DE LA ZONE

La cessation de l'activité pastorale sur les pelouses sèches à orchidées entraîne leur boisement, par avancée progressive de la lisière forestière. Cette occlusion sylvicole génère une perte de l'intérêt biologique et de la qualité paysagère de ces milieux, remarquables dans le nord de la France.

## 1.6 Compléments descriptifs

### 1.6.1 Mesures de protection

- Indéterminé

#### *Commentaire sur les mesures de protection*

*aucun commentaire*

### 1.6.2 Activités humaines

- Sylviculture
- Elevage
- Pêche
- Chasse

#### *Commentaire sur les activités humaines*

*aucun commentaire*

### 1.6.3 Géomorphologie

- Ruisseau, torrent
- Vallée
- Plateau

#### *Commentaire sur la géomorphologie*

*aucun commentaire*

#### 1.6.4 Statut de propriété

- Indéterminé
- Propriété privée (personne physique)

*Commentaire sur le statut de propriété*

*aucun commentaire*

## 2. CRITERES D'INTERET DE LA ZONE

Patrimoniaux	Fonctionnels	Complémentaires
<ul style="list-style-type: none"> <li>- Ecologique</li> <li>- Faunistique</li> <li>- Insectes</li> <li>- Floristique</li> <li>- Phanérogames</li> </ul>	<ul style="list-style-type: none"> <li>- Fonction d'habitat pour les populations animales ou végétales</li> <li>- Role naturel de protection contre l'érosion des sols</li> </ul>	

*Commentaire sur les intérêts*

*aucun commentaire*

## 3. CRITERES DE DELIMITATION DE LA ZONE

- Répartition des espèces (faune, flore)
- Répartition et agencement des habitats
- Fonctionnement et relation d'écosystèmes

*Commentaire sur les critères de délimitation de la zone*

Le périmètre du site englobe les milieux boisés et prairiaux les plus intéressants. Les cultures sont évitées.

## 4. FACTEURS INFLUENCANT L'EVOLUTION DE LA ZONE

Facteur d'évolution	Effet négatif	Effet significatif	Réalité de l'impact
Extraction de matériaux	Intérieur	Indéterminé	Réel
Dépôts de matériaux, décharges	Intérieur	Indéterminé	Réel
Mises en culture, travaux du sol	Intérieur	Indéterminé	Réel
Débroussaillage, suppression des haies et des bosquets, remembrement et travaux connexes	Intérieur	Indéterminé	Réel
Traitements de fertilisation et pesticides	Intérieur	Indéterminé	Réel
Pâturage	Intérieur	Indéterminé	Réel
Pratiques et travaux forestiers	Intérieur	Indéterminé	Réel

*Commentaire sur les facteurs*

*aucun commentaire*



## 5. BILANS DES CONNAISSANCES - EFFORTS DES PROSPECTIONS

### 5.1 Espèces

Nulle	Faible	Moyen	Bon
<ul style="list-style-type: none"> <li>- Algues</li> <li>- Amphibiens</li> <li>- Autre Faunes</li> <li>- Bryophytes</li> <li>- Lichens</li> <li>- Poissons</li> <li>- Mollusques</li> <li>- Crustacés</li> <li>- Arachnides</li> <li>- Myriapodes</li> <li>- Orthoptères</li> <li>- Lépidoptères</li> <li>- Coléoptères</li> <li>- Diptères</li> <li>- Hyménoptères</li> <li>- Autres ordres d'Hexapodes</li> <li>- Hémiptères</li> <li>- Ascomycètes</li> <li>- Basidiomycètes</li> <li>- Autres Fonges</li> </ul>	<ul style="list-style-type: none"> <li>- Mammifères</li> <li>- Reptiles</li> <li>- Odonates</li> </ul>	<ul style="list-style-type: none"> <li>- Oiseaux</li> <li>- Phanérogames</li> <li>- Ptéridophytes</li> </ul>	

### 5.2 Habitats

## 6. HABITATS

### 6.1 Habitats déterminants

EUNIS	CORINE biotopes	Habitats d'intérêt communautaire	Source	Surface (%)	Observation
	34.4 <i>Lisières (ou ourlets) forestières thermophiles</i>			10	
	41.16 <i>Hêtraies sur calcaire</i>			10	
	41.12 <i>Hêtraies atlantiques acidiphiles</i>			10	

### 6.2 Habitats autres

EUNIS	CORINE biotopes	Habitats d'intérêt communautaire	Source	Surface (%)	Observation
	41.2 <i>Chênaies-charmaies</i>				
	84.4 <i>Bocages</i>			20	
	24 <i>Eaux courantes</i>				

### 6.3 Habitats périphériques

EUNIS	CORINE biotopes	Habitats d'intérêt communautaire	Source	Surface (%)	Observation
	81 <i>Prairies améliorées</i>				
	82 <i>Cultures</i>				

### 6.4 Commentaire sur les habitats

*aucun commentaire*

## 7. ESPECES

### 7.1 Espèces déterminantes

Groupe	Code Espèce (CD_NOM)	Nom scientifique de l'espèce	Nomm vernaculaire de l'espèce	Statut(s) biologique(s)	Sources	Degré d'abondance	Effectif inférieur estimé	Effectif supérieur estimé	Année/ Période d'observation
Odonates	65080	<i>Calopteryx virgo</i> (Linnaeus, 1758)	<i>Caloptéryx vierge</i>	Reproduction indéterminée	Informateur : FRANÇOIS R. (Conservatoire des Sites Naturels de Picardie)	Faible			
Phanérogames	80980	<i>Ajuga genevensis</i> L., 1753	<i>Bugle de Genève</i>	Reproduction certaine ou probable	Informateur : FRANÇOIS R. (Conservatoire des Sites Naturels de Picardie)	Faible			
	82288	<i>Anacamptis pyramidalis</i> (L.) Rich., 1817	<i>Orchis pyramidal</i> , <i>Anacamptis en pyramide</i>	Reproduction certaine ou probable	Informateur : BOULLET V., comm. pers.				
	86087	<i>Blackstonia perfoliata</i> (L.) Huds., 1762	<i>Chlorette</i> , <i>Chloire perfoliée</i>	Reproduction certaine ou probable	Informateur : BOULLET V., comm. pers.				
	94432	<i>Daphne laureola</i> L., 1753	<i>Daphné lauréole</i> , <i>Laurier des bois</i>	Reproduction certaine ou probable	Informateur : FRANÇOIS R. (Conservatoire des Sites Naturels de Picardie)	Faible			
	94945	<i>Digitalis lutea</i> L., 1753	<i>Digitale jaune</i>	Reproduction certaine ou probable	Informateur : FRANÇOIS R. (Conservatoire des Sites Naturels de Picardie)	Faible			
	96432	<i>Epipactis atrorubens</i> (Hoffm.) Besser, 1809	<i>Épipactis rouge sombre</i> , <i>Épipactis brun rouge</i> , <i>Épipactis pourpre noirâtre</i> , <i>Helléborine rouge</i>	Reproduction certaine ou probable	Informateur : BOULLET V., comm. pers.				
	116600	<i>Pyrus pyrastrer</i> (L.) Du Roi, 1772	<i>Poirier sauvage</i> , <i>Aigrin</i>	Reproduction certaine ou probable	Informateur : FRANÇOIS R. (Conservatoire des Sites Naturels de Picardie)	Faible			
	121606	<i>Scilla bifolia</i> L., 1753	<i>Scille à deux feuilles</i> , <i>Étoile bleue</i>	Reproduction certaine ou probable	Informateur : BOULLET V., comm. pers.				

Groupe	Code Espèce (CD_NOM)	Nom scientifique de l'espèce	Nomm vernaculaire de l'espèce	Statut(s) biologique(s)	Sources	Degré d'abondance	Effectif inférieur estimé	Effectif supérieur estimé	Année/ Période d'observation
	124740	<i>Stachys alpina</i> L., 1753	<i>Épiaire des Alpes</i>	Reproduction certaine ou probable	Informateur : FRANÇOIS R. (Conservatoire des Sites Naturels de Picardie)	Faible			

## 7.2 Espèces autres

Groupe	Code Espèce (CD_NOM)	Nom scientifique de l'espèce	Nomm vernaculaire de l'espèce	Statut(s) biologique(s)	Sources	Degré d'abondance	Effectif inférieur estimé	Effectif supérieur estimé	Année/ Période d'observation
Mammifères	60636	<i>Meles meles</i> (Linnaeus, 1758)	<i>Blaireau européen</i>	Reproduction indéterminée	Informateur : FRANÇOIS R. (Conservatoire des Sites Naturels de Picardie)				
Oiseaux	2623	<i>Buteo buteo</i> (Linnaeus, 1758)	<i>Buse variable</i>	Reproduction indéterminée	Informateur : DE LESTANVILLE H. (Groupe d'Etudes Ornithologiques de l'Oise)				
	4625	<i>Coccothraustes coccothraustes</i> (Linnaeus, 1758)	<i>Grosbec casse-noyaux</i>	Reproduction indéterminée	Informateur : Fiche ZNIEFF 0245.0000 (1989) : GE.MI.NA.PI. (BOULLET V., GAVORY L.)				
	3755	<i>Motacilla cinerea</i> Tunstall, 1771	<i>Bergeronnette des ruisseaux</i>	Reproduction indéterminée	Informateur : FRANÇOIS R. (Conservatoire des Sites Naturels de Picardie)				
	3803	<i>Oriolus oriolus</i> (Linnaeus, 1758)	<i>Loriot d'Europe, Loriot jaune</i>	Reproduction indéterminée	Informateur : DE LESTANVILLE H. (Groupe d'Etudes Ornithologiques de l'Oise)				
Phanérogames	88510	<i>Carex flacca</i> Schreb., 1771	<i>Laïche glauque, Langue-de-pic</i>	Reproduction certaine ou probable	Informateur : FRANÇOIS R. (Conservatoire des Sites Naturels de Picardie)				
	94257	<i>Dactylorhiza fuchsii</i> (Druce) Soó, 1962	<i>Orchis de Fuchs, Orchis tacheté des bois, Orchis de Meyer, Orchis des bois</i>	Reproduction certaine ou probable	Informateur : FRANÇOIS R. (Conservatoire des Sites Naturels de Picardie)				
	100956	<i>Helianthemum nummularium</i> (L.) Mill., 1768	<i>Hélianthème jaune, Hélianthème commun</i>	Reproduction certaine ou probable	Informateur : FRANÇOIS R. (Conservatoire des Sites Naturels de Picardie)				

Groupe	Code Espèce (CD_NOM)	Nom scientifique de l'espèce	Nomm vernaculaire de l'espèce	Statut(s) biologique(s)	Sources	Degré d'abondance	Effectif inférieur estimé	Effectif supérieur estimé	Année/ Période d'observation
	102352	<i>Hieracium pilosella</i> L., 1753	<i>Piloselle</i>	Reproduction certaine ou probable	Informateur : FRANÇOIS R. (Conservatoire des Sites Naturels de Picardie)				
	102901	<i>Holcus mollis</i> L., 1759	<i>Houlque molle, Avoine molle</i>	Reproduction certaine ou probable	Informateur : FRANÇOIS R. (Conservatoire des Sites Naturels de Picardie)				
	103514	<i>Ilex aquifolium</i> L., 1753	<i>Houx</i>	Reproduction certaine ou probable	Informateur : FRANÇOIS R. (Conservatoire des Sites Naturels de Picardie)				
	104397	<i>Juniperus communis</i> L., 1753	<i>Genévrier commun, Peteron</i>	Reproduction certaine ou probable	Informateur : FRANÇOIS R. (Conservatoire des Sites Naturels de Picardie)				
	106595	<i>Lonicera xylosteum</i> L., 1753	<i>Chèvrefeuille des haies, Camérisier des haies</i>	Reproduction certaine ou probable	Informateur : FRANÇOIS R. (Conservatoire des Sites Naturels de Picardie)				
	108421	<i>Mespilus germanica</i> L., 1753	<i>Néflier</i>	Reproduction certaine ou probable	Informateur : FRANÇOIS R. (Conservatoire des Sites Naturels de Picardie)				
	111859	<i>Oxalis acetosella</i> L., 1753	<i>Pain de coucou, Oxalis petite oseille, Surelle, Alleluia</i>	Reproduction certaine ou probable	Informateur : FRANÇOIS R. (Conservatoire des Sites Naturels de Picardie)				
	114539	<i>Polygala calcarea</i> F.W.Schultz, 1837	<i>Polygale du calcaire, Polygala du calcaire</i>	Reproduction certaine ou probable	Informateur : FRANÇOIS R. (Conservatoire des Sites Naturels de Picardie)				
	124346	<i>Sorbus torminalis</i> (L.) Crantz, 1763	<i>Alisier des bois, Alisier torminal, Alouchier</i>	Reproduction certaine ou probable	Informateur : FRANÇOIS R. (Conservatoire des Sites Naturels de Picardie)				
Ptéridophytes	84524	<i>Asplenium scolopendrium</i> L., 1753	<i>Scolopendre, Scolopendre officinale</i>	Reproduction certaine ou probable	Informateur : FRANÇOIS R. (Conservatoire des Sites Naturels de Picardie)				
	115016	<i>Polypodium vulgare</i> L., 1753	<i>Régliasse des bois, Polypode vulgaire</i>	Reproduction certaine ou probable	Informateur : FRANÇOIS R. (Conservatoire des Sites Naturels de Picardie)				
Reptiles	77692	<i>Lacerta vivipara</i> Jacquin, 1787	<i>Lézard vivipare</i>	Reproduction indéterminée	Informateur : MAIRE P. (Conservatoire des Sites Naturels de Picardie)				

### 7.3 Espèces à statut réglementé

Groupe	Code Espèce (CD_NOM)	Espèce (nom scientifique)	Statut de détermination	Réglementation
Mammifères	60636	<i>Meles meles</i> (Linnaeus, 1758)	Autre	Liste des espèces de gibier dont la chasse est autorisée ( <a href="#">lien</a> )
Oiseaux	2623	<i>Buteo buteo</i> (Linnaeus, 1758)	Autre	Liste des oiseaux protégés sur l'ensemble du territoire et les modalités de leur protection ( <a href="#">lien</a> )
	3755	<i>Motacilla cinerea</i> Tunstall, 1771	Autre	Liste des oiseaux protégés sur l'ensemble du territoire et les modalités de leur protection ( <a href="#">lien</a> )
	3803	<i>Oriolus oriolus</i> (Linnaeus, 1758)	Autre	Liste des oiseaux protégés sur l'ensemble du territoire et les modalités de leur protection ( <a href="#">lien</a> )
	4625	<i>Coccothraustes coccothraustes</i> (Linnaeus, 1758)	Autre	Liste des oiseaux protégés sur l'ensemble du territoire et les modalités de leur protection ( <a href="#">lien</a> )
Angiospermes	103514	<i>Ilex aquifolium</i> L., 1753	Autre	Liste des espèces végétales sauvages pouvant faire l'objet d'une réglementation préfectorale permanente ou temporaire ( <a href="#">lien</a> )

## 8. LIENS ESPECES ET HABITATS

Espèce	Habitat	Statut(s) biologique(s)	Sources
80980 <i>Ajuga genevensis</i> L., 1753		Reproduction certaine ou probable	Informateur FRANÇOIS R. (Conservatoire des Sites Naturels de Picardie)
94432 <i>Daphne laureola</i> L., 1753		Reproduction certaine ou probable	Informateur FRANÇOIS R. (Conservatoire des Sites Naturels de Picardie)
94945 <i>Digitalis lutea</i> L., 1753		Reproduction certaine ou probable	Informateur FRANÇOIS R. (Conservatoire des Sites Naturels de Picardie)
116600 <i>Pyrus pyraeaster</i> (L.) Du Roi, 1772		Reproduction certaine ou probable	Informateur FRANÇOIS R. (Conservatoire des Sites Naturels de Picardie)
124740 <i>Stachys alpina</i> L., 1753		Reproduction certaine ou probable	Informateur FRANÇOIS R. (Conservatoire des Sites Naturels de Picardie)

## 9. SOURCES

Type	Auteur	Année de publication	Titre
Informateur	BOULLET V., comm. pers.		
	DE LESTANVILLE H. (Groupe d'Etudes Ornithologiques de l'Oise)		
	Fiche ZNIEFF 0245.0000 (1989) : GE.MI.NA.PI. (BOULLET V., GAVORY L.)		
	FRANÇOIS R. (Conservatoire des Sites Naturels de Picardie)		
	FRANÇOIS R. (Conservatoire des Sites Naturels de Picardie)		
	MAIRE P. (Conservatoire des Sites Naturels de Picardie)		



## NATURA 2000 - FORMULAIRE STANDARD DE DONNEES

Pour les zones de protection spéciale (ZPS), les propositions de sites d'importance communautaire (pSIC), les sites d'importance communautaire (SIC) et les zones spéciales de conservation (ZSC)

# FR2200362 - Réseau de coteaux et vallée du bassin de la Selle

<a href="#">1. IDENTIFICATION DU SITE</a> .....	<a href="#">1</a>
<a href="#">2. LOCALISATION DU SITE</a> .....	<a href="#">2</a>
<a href="#">3. INFORMATIONS ECOLOGIQUES</a> .....	<a href="#">4</a>
<a href="#">4. DESCRIPTION DU SITE</a> .....	<a href="#">9</a>
<a href="#">5. STATUT DE PROTECTION DU SITE</a> .....	<a href="#">11</a>
<a href="#">6. GESTION DU SITE</a> .....	<a href="#">11</a>

## 1. IDENTIFICATION DU SITE

### 1.1 Type

B (pSIC/SIC/ZSC)

### 1.2 Code du site

FR2200362

### 1.3 Appellation du site

Réseau de coteaux et vallée du bassin de la Selle

### 1.4 Date de compilation

31/01/1996

### 1.5 Date d'actualisation

05/04/2013

### 1.6 Responsables

Responsable national et européen	Responsable du site	Responsable technique et scientifique national
Ministère en charge de l'écologie	DREAL Picardie	MNHN - Service du Patrimoine Naturel
<a href="http://www.developpement-durable.gouv.fr">www.developpement-durable.gouv.fr</a>	<a href="http://www.picardie.developpement-durable.gouv.fr">www.picardie.developpement-durable.gouv.fr</a>	<a href="http://www.mnhn.fr">www.mnhn.fr</a> <a href="http://www.spn.mnhn.fr">www.spn.mnhn.fr</a>
<a href="mailto:en3.en.deb.dgaln@developpement-durable.gouv.fr">en3.en.deb.dgaln@developpement-durable.gouv.fr</a>		<a href="mailto:natura2000@mnhn.fr">natura2000@mnhn.fr</a>

### 1.7 Dates de proposition et de désignation / classement du site

Date de transmission à la Commission Européenne : 31/03/1999



(Proposition de classement du site comme SIC)

Dernière date de parution au JO UE : 07/12/2004

(Confirmation de classement du site comme SIC)

ZSC : date de signature du dernier arrêté (JO RF) : 28/07/2014

Texte juridique national de référence pour la désignation comme ZSC : <http://www.legifrance.gouv.fr/affichTexte.do?cidTexte=JORFTEXT000029409666>

## 2. LOCALISATION DU SITE

### 2.1 Coordonnées du centre du site [en degrés décimaux]

**Longitude** : 1,94667°

**Latitude** : 49,72056°

### 2.2 Superficie totale

618 ha

### 2.3 Pourcentage de superficie marine

Non concerné

### 2.4 Code et dénomination de la région administrative

Code INSEE	Région
22	Picardie

### 2.5 Code et dénomination des départements

Code INSEE	Département	Couverture (%)
60	Oise	68 %
80	Somme	32 %

### 2.6 Code et dénomination des communes

Code INSEE	Communes
80083	BERGICOURT
80106	BLANGY-SOUS-POIX
60131	CATHEUX
60136	CEMPUIS
60153	CHOQUEUSE-LES-BENARDS
60161	CONTEVILLE
60193	DAMERAUCOURT
60199	DOMELIERS
60205	ELENCOURT
80276	EQUENNES-ERAMECOURT
80301	FAMECHON
60240	FONTAINE-BONNELEAU
80352	FREMONTIERS





80402	GUIZANCOURT
60297	HAMEL (LE)
80528	MEREAUCOURT
60397	MESNIL-CONTEVILLE (LE)
80630	POIX-DE-PICARDIE
60622	SOMMEREUX
80786	VELENNES

## 2.7 Région(s) biogéographique(s)

Atlantique (100%)



### 3. INFORMATIONS ÉCOLOGIQUES

#### 3.1 Types d'habitats présents sur le site et évaluations

Types d'habitats inscrits à l'annexe I					Évaluation du site			
Code	PF	Superficie (ha) (% de couverture)	Grottes [nombre]	Qualité des données	A B C D	A B C		
					Représentativité	Superficie relative	Conservation	Évaluation globale
<a href="#">3150</a> <i>Lacs eutroques naturels avec végétation du Magnopotamion ou de l'Hydrocharition</i>		5,5 (0,86 %)		G	C	C	A	C
<a href="#">3260</a> <i>Rivières des étages planitiaire à montagnard avec végétation du Ranunculion fluitantis et du Callitriche-Batrachion</i>		3,94 (0,68 %)		G	A	C	B	A
<a href="#">5130</a> <i>Formations à Juniperus communis sur landes ou pelouses calcaires</i>		8,1 (1,4 %)		G	A	C	B	A
<a href="#">6210</a> <i>Pelouses sèches semi-naturelles et faciès d'embuissonnement sur calcaires (Festuco-Brometalia) (* sites d'orchidées remarquables)</i>		19,3 (3,33 %)		G	A	C	C	A
<a href="#">6430</a> <i>Mégaphorbiaies hygrophiles d'ourlets planitiaux et des étages montagnard à alpin</i>		2,4 (0,41 %)		G	C	C	B	C
<a href="#">6510</a> <i>Prairies maigres de fauche de basse altitude (Alopecurus pratensis, Sanguisorba officinalis)</i>		10,7 (1,85 %)		G	A	C	B	A
<a href="#">91E0</a> <i>Forêts alluviales à Alnus glutinosa et Fraxinus excelsior (Alno-Padion, Alnion incanae, Salicion albae)</i>	X	4,5 (0,78 %)		G	C	C	C	C
<a href="#">9130</a> <i>Hêtraies de l'Asperulo-Fagetum</i>		280 (45,31 %)		G	A	C	C	A

- **PF** : Forme prioritaire de l'habitat.
- **Qualité des données** : G = « Bonne » (données reposant sur des enquêtes, par exemple); M = « Moyenne » (données partielles + extrapolations, par exemple); P = « Médiocre » (estimation approximative, par exemple).
- **Représentativité** : A = « Excellente » ; B = « Bonne » ; C = « Significative » ; D = « Présence non significative ».
- **Superficie relative** : A =  $100 \geq p > 15 \%$  ; B =  $15 \geq p > 2 \%$  ; C =  $2 \geq p > 0 \%$  .
- **Conservation** : A = « Excellente » ; B = « Bonne » ; C = « Moyenne / réduite ».
- **Évaluation globale** : A = « Excellente » ; B = « Bonne » ; C = « Significative ».



### 3.2 Espèces inscrites à l'annexe II de la directive 92/43/CEE et évaluation

Espèce			Population présente sur le site					Évaluation du site				
Groupe	Code	Nom scientifique	Type	Taille		Unité	Cat.	Qualité des données	A B C D		A B C	
				Min	Max				Pop.	Cons.	Isol.	Glob.
M	1324	<a href="#">Myotis myotis</a>	w	1	5	i	P	G	C	B	C	B
F	5315	<a href="#">Cottus perifretum</a>	p			i	P	G	C	C	C	C
I	6199	<a href="#">Euplagia quadripunctaria</a>	p			i	P	DD	C	C	C	C
I	1016	<a href="#">Vertigo moulinsiana</a>	p			i	P	G	C	B	C	C
I	1065	<a href="#">Euphydryas aurinia</a>	p			i	P	G	C	C	C	C
I	1083	<a href="#">Lucanus cervus</a>	p			i	P	M	C	C	C	C
I	1092	<a href="#">Austropotamobius pallipes</a>	p	11	11	i	R	G	C	C	C	C
F	1096	<a href="#">Lampetra planeri</a>	p			i	P	G	C	C	C	C
M	1304	<a href="#">Rhinolophus ferrumequinum</a>	w	1	5	i	P	G	C	B	C	B
M	1321	<a href="#">Myotis emarginatus</a>	w	1	5	i	P	G	C	B	C	B
M	1323	<a href="#">Myotis bechsteinii</a>	w	1	5	i	P	G	C	B	C	B

- **Groupe** : A = Amphibiens, B = Oiseaux, F = Poissons, I = Invertébrés, M = Mammifères, P = Plantes, R = Reptiles.
- **Type** : p = espèce résidente (sédentaire), r = reproduction (migratrice), c = concentration (migratrice), w = hivernage (migratrice).
- **Unité** : i = individus, p = couples, adults = Adultes matures, area = Superficie en m2, bfemales = Femelles reproductrices, cmales = Mâles chanteurs, colonies = Colonies, fstems = Tiges florales, grids1x1 = Grille 1x1 km, grids10x10 = Grille 10x10 km, grids5x5 = Grille 5x5 km, length = Longueur en km, localities = Stations, logs = Nombre de branches, males = Mâles, shoots = Pousses, stones = Cavités rocheuses, subadults = Sub-adultes, trees = Nombre de troncs, tufts = Touffes.
- **Catégories du point de vue de l'abondance (Cat.)** : C = espèce commune, R = espèce rare, V = espèce très rare, P: espèce présente.
- **Qualité des données** : G = «Bonne» (données reposant sur des enquêtes, par exemple); M = «Moyenne» (données partielles + extrapolations, par exemple); P = «Médiocre» (estimation approximative, par exemple); DD = Données insuffisantes.
- **Population** : A =  $100 \geq p > 15 \%$  ; B =  $15 \geq p > 2 \%$  ; C =  $2 \geq p > 0 \%$  ; D = Non significative.
- **Conservation** : A = «Excellente» ; B = «Bonne» ; C = «Moyenne / réduite».
- **Isolement** : A = population (presque) isolée ; B = population non isolée, mais en marge de son aire de répartition ; C = population non isolée dans son aire de répartition élargie.
- **Evaluation globale** : A = «Excellente» ; B = «Bonne» ; C = «Significative».



### 3.3 Autres espèces importantes de faune et de flore

Espèce			Population présente sur le site				Motivation					
Groupe	Code	Nom scientifique	Taille		Unité	Cat.	Annexe Dir. Hab.		Autres catégories			
			Min	Max			IV	V	A	B	C	D
F		<a href="#">Anguilla anguilla</a>							X		X	
F		<a href="#">Salmo trutta</a>										X
I		<a href="#">Coenonympha arcania</a>										X
I		<a href="#">Limenitis camilla</a>										X
I		<a href="#">Argynnis paphia</a>										X
I		<a href="#">Lysandra coridon</a>										X
I		<a href="#">Cercion lindenii</a>										X
I		<a href="#">Ceriagrion tenellum</a>										X
I		<a href="#">Decticus verrucivorus</a>										X
I		<a href="#">Ruspolia nitidula</a>										X
I		<a href="#">Chrysochraon dispar</a>										X
I		<a href="#">Omocestus rufipes</a>										X
I		<a href="#">Stenobothrus lineatus</a>										X
I		<a href="#">Colias alfacariensis</a>										X
M		<a href="#">Eptesicus serotinus</a>						X			X	
M		<a href="#">Myotis mystacinus</a>						X			X	
M		<a href="#">Myotis nattereri</a>						X			X	
M		<a href="#">Pipistrellus pipistrellus</a>						X			X	
M		<a href="#">Pipistrellus pygmaeus</a>						X			X	



M		<a href="#">Myotis daubentonii</a>					X				X	
P		<a href="#">Rhytidium rugosum</a>			i	P						X
P		<a href="#">Southbya nigrella</a>			i	P						X
P		<a href="#">Ajuga chamaepitys</a>										X
P		<a href="#">Campanula glomerata</a>										X
P		<a href="#">Cephalanthera damasonium</a>									X	X
P		<a href="#">Cephalanthera longifolia</a>			i	P			X			
P		<a href="#">Dactylorhiza praetermissa</a>			i	P			X			
P		<a href="#">Daphne mezereum</a>			i	P						X
P		<a href="#">Digitalis lutea</a>			i	P						X
P		<a href="#">Epipactis atrorubens</a>									X	X
P		<a href="#">Epipactis leptochila</a>			i	P			X			
P		<a href="#">Epipactis palustris</a>			i	P			X			
P		<a href="#">Filipendula vulgaris</a>			i	P						X
P		<a href="#">Galium uliginosum</a>										X
P		<a href="#">Gentianella germanica</a>										X
P		<a href="#">Globularia bisnagarica</a>			i	P						X
P		<a href="#">Himantoglossum hircinum</a>									X	X
P		<a href="#">Iris foetidissima</a>										X
P		<a href="#">Juncus subnodulosus</a>										X
P		<a href="#">Lactuca perennis</a>										X
P		<a href="#">Lychnis flos-cuculi</a>										X
P		<a href="#">Ophrys aranifera</a>			i	P						X



P		<a href="#">Ophrys fuciflora</a>									X	X
P		<a href="#">Ophrys insectifera</a>									X	X
P		<a href="#">Orchis anthropophora</a>			i	P			X			
P		<a href="#">Orchis simia</a>			i	P			X			
P		<a href="#">Phleum phleoides</a>										X
P		<a href="#">Platanthera bifolia</a>									X	
P		<a href="#">Polygala comosa</a>			i	P						X
P		<a href="#">Pulsatilla vulgaris</a>			i	P						X
P		<a href="#">Ranunculus circinatus</a>										X
P		<a href="#">Sorbus latifolia</a>										X
P		<a href="#">Sparganium emersum</a>										X
P		<a href="#">Teucrium montanum</a>			i	P						X
P		<a href="#">Verbascum pulverulentum</a>										X
P		<a href="#">Veronica teucrium</a>										X
P		<a href="#">Monotropa hypopitys subsp. hypophegea</a>										X
P		<a href="#">Rhinanthus minor subsp. minor</a>										X

- **Groupe** : A = Amphibiens, B = Oiseaux, F = Poissons, Fu = Champignons, I = Invertébrés, L = Lichens, M = Mammifères, P = Plantes, R = Reptiles.
- **Unité** : i = individus, p = couples, adults = Adultes matures, area = Superficie en m2, bfemales = Femelles reproductrices, cmales = Mâles chanteurs, colonies = Colonies, fstems = Tiges florales, grids1x1 = Grille 1x1 km, grids10x10 = Grille 10x10 km, grids5x5 = Grille 5x5 km, length = Longueur en km, localities = Stations, logs = Nombre de branches, males = Mâles, shoots = Pousses, stones = Cavités rocheuses, subadults = Sub-adultes, trees = Nombre de troncs, tufts = Touffes.
- **Catégories du point de vue de l'abondance (Cat.)** : C = espèce commune, R = espèce rare, V = espèce très rare, P: espèce présente.
- **Motivation** : IV, V : annexe où est inscrite l'espèce (directive «Habitats») ; A : liste rouge nationale ; B : espèce endémique ; C : conventions internationales ; D : autres raisons.



## 4. DESCRIPTION DU SITE

### 4.1 Caractère général du site

Classe d'habitat	Pourcentage de couverture
N06 : Eaux douces intérieures (Eaux stagnantes, Eaux courantes)	4 %
N07 : Marais (vegetation de ceinture), Bas-marais, Tourbières,	1 %
N09 : Pelouses sèches, Steppes	5 %
N14 : Prairies améliorées	17 %
N16 : Forêts caducifoliées	63 %
N23 : Autres terres (incluant les Zones urbanisées et industrielles, Routes, Décharges, Mines)	1 %
N27 : Agriculture (en général)	9 %

### Autres caractéristiques du site

Ensemble complémentaire de cinq vallées sèches et humides typiques et exemplaires du plateau picard central associant un réseau de coteaux crayeux et un réseau fluvial de ruisseaux à cours vif.

Le réseau de coteaux crayeux mésoxérophiles est représentatif du modelé géomorphologique en vallées dissymétriques du plateau picard avec ou sans terrasses en "rideaux" et rassemble deux séries de végétation sur pentes. L'une, mésotherme et plus occidentale, est associée aux phytocoenoses pelousaires de l'*Avenulo pratensis-Festucetum lemanii subass. polygaletosum calcareae* et comprend divers stades d'ourlification et d'embroussaillage en association ou non avec des forêts thermophiles. L'autre thermo-continentale et plus xérique, est centrée sur l'*Avenulo pratensis-Festucetum lemanii subass. seselietosum montani* et s'inscrit dans des potentialités de hêtraies xérocalkicoles enrichies en éléments thermophiles des chênaies pubescentes. Ces forêts potentielles peuvent être rattachées au *Cephalanthero-Fagion sylvaticae* (type "sud-amiénois") ici en limite d'aire nord-occidentale. Cette série thermocontinentale d'habitats calcicoles, particulière à l'îlot thermophile sud-amiénois, est un ensemble très diversifié et original sur le plan floristique au moins : cortège caractéristique des pelouses du Mesobromion, diversité orchidologique, limites d'aires et isolats d'espèces subméditerranéennes et continentales. Une diversité optimale est obtenue avec la continuité de forêts neutro-acidoclines de plateau sur argile à silex. Les différents coteaux constituant le site sont représentatifs et exemplaires des deux séries xérophiles sur craie.

Le réseau fluvial de ruisseaux à cours vif (bassin des Evoissons) constitue un rare réservoir hydrobiologique notable sur le plateau picard (après l'Authie et la Bresle), notamment par la qualité biologique des cours d'eau (1ère catégorie) et son insertion dans un lit majeur bocager et prairial. Les potentialités phytocoenotiques aquatiques, d'invertébrés aquatiques et ichtyologiques sont représentatives et exemplaires des petits cours d'eau du plateau picard, dont il s'agit de l'un des derniers représentants susceptibles de figurer au réseau Natura 2000. En outre, la continuité et la solidarité fonctionnelle entre lit majeur et versants des vallées entretiennent un potentiel faunistique remarquable notamment sur le plan batracho/herpétologique.

**Vulnérabilité :** L'état de conservation du réseau de coteaux calcaires est variable d'un noyau à l'autre mais les pressions sont nombreuses (carrières, décharges, boisements artificiels en particulier pinèdes à Pin noir d'Autriche et taillis de Cytise faux-ébénier, eutrophisation agricole de contact, mitage, etc...). D'une façon globale, il reste acceptable, compte tenu du degré général de dégradation et de disparition des systèmes pelousaires identiques. A l'état d'abandon, le réseau pelousaire se densifie et s'embroussaille suite aux abandons d'exploitation traditionnelle et à la chute des effectifs des populations de lapins. Protection vis-à-vis des cultures avoisinantes, notamment des descentes de nutriments et des eutrophisations de contact par préservation (ou installation) de bandes enherbées, haies, prairies, boisements, notamment en haut de versant. Restauration d'un pastoralisme sur les coteaux non pâturés.

Arrêt des extensions de carrières et restauration écologique des anciens fronts favorisant les groupements pionniers. Arrêt des boisements artificiels sur les pelouses calcaires.

Le lit majeur du réseau aquatique des Evoissons est soumis à de très nombreuses pressions (populiculture, gravières, tourisme, abandon des prairies,...) dont les effets additionnés constituent une menace sensible à l'échelle de la vallée. Une meilleure harmonisation et une bonne répartition des activités devront être recherchées dans le futur.



## 4.2 Qualité et importance

La diversité d'habitats propose globalement une bonne représentation spécifique des vallées et versants des craies picardes, en particulier les cortèges liés aux pelouses calcicoles et formations dynamiques associées :

- flore supérieure : \* cortège caractéristique des pelouses du Mesobromion

\* diversité orchidologique (22 espèces au moins)

\* limites d'aires et isolat d'espèces subméditerranéennes et continentales

\* 6 plantes protégées

\* nombreuses plantes menacées régionalement

\* bryophytes avec une méridionale en limite d'aire (*Southbya nigrella*)

- entomologique : \* nombreux lépidoptères et coléoptères dont plusieurs espèces sont menacées régionalement. Trois espèces sont à l'annexe II dont *Euphydryas aurinia* (Damier de la Succise) et *Lucanus cervus*.

- avifaune nicheuse : surtout rapaces et passereaux.

En outre, le site propose divers biotopes rocheux (anciennes carrières de craie indurée) riches en bryophytes. La richesse chiroptérologique, récemment inventoriée, est également remarquable avec 4 chauve-souris de l'annexe II dont le Vespertilion de Bechstein.

## 4.3 Menaces, pressions et activités ayant une incidence sur le site

Il s'agit des principales incidences et activités ayant des répercussions notables sur le site

Incidences négatives				
Importance	Menaces et pressions [code]	Menaces et pressions [libellé]	Pollution [code]	Intérieur / Extérieur [i o b]
H	A01	Mise en culture (y compris augmentation de la surface agricole)		I
H	A04.03	Abandon de systèmes pastoraux, sous-pâturage		I
H	E01	Zones urbanisées, habitations		B
H	H01	Pollution des eaux de surfaces (limniques et terrestres, marines et saumâtres)	N	B
H	K02.03	Eutrophisation (naturelle)		B
M	B02	Gestion des forêts et des plantations & exploitation		I
M	G01.03	Véhicules motorisés		I
M	G05.01	Piétinement, surfréquentation		I
M	I01	Espèces exotiques envahissantes		I
M	J02.15	Autres changements des conditions hydrauliques induits par l'homme		B
Incidences positives				
Importance	Menaces et pressions [code]	Menaces et pressions [libellé]	Pollution [code]	Intérieur / Extérieur [i o b]
H	A03	Fauche de prairies		I
H	A04.02	Pâturage extensif		I

• **Importance** : H = grande, M = moyenne, L = faible.

• **Pollution** : N = apport d'azote, P = apport de phosphore/phosphate, A = apport d'acide/acidification, T = substances chimiques inorganiques toxiques, O = substances chimiques organiques toxiques, X = pollutions mixtes.

• **Intérieur / Extérieur** : I = à l'intérieur du site, O = à l'extérieur du site, B = les deux.





#### 4.4 Régime de propriété

Type	Pourcentage de couverture
Indéterminé	25 %
Propriété privée (personne physique)	69 %
Domaine communal	6 %

#### 4.5 Documentation

Lien(s) :

#### 5.1 Types de désignation aux niveaux national et régional

Code	Désignation	Pourcentage de couverture
00	Aucune protection	100 %

#### 5.2 Relation du site considéré avec d'autres sites

Désignés aux niveaux national et régional :

Code	Appellation du site	Type	Pourcentage de couverture
------	---------------------	------	---------------------------

Désignés au niveau international :

Type	Appellation du site	Type	Pourcentage de couverture
------	---------------------	------	---------------------------

#### 5.3 Désignation du site

## 6. GESTION DU SITE

#### 6.1 Organisme(s) responsable(s) de la gestion du site

Organisation :

Adresse :

Courriel :

Organisation : ASA de la rivière Selle et ses affluents

Adresse : Mairie de Loeuilly - 8 rue de la fontaine 80160 Loeuilly

Courriel :

Organisation : Conservatoire d'espaces naturels de Picardie

Adresse : 1 place Ginkgo 80044 Amiens Cedex



Courriel :

Organisation : Centre régional de la propriété forestière

Adresse : 96 rue Jean Moulin 80000 Amiens

Courriel :

## 6.2 Plan(s) de gestion

Existe-il un plan de gestion en cours de validité ?

Oui Nom :

Lien :

<http://archives.picardie-nature.org/?action=lecteur&document=939>

Non, mais un plan de gestion est en préparation.

Non

## 6.3 Mesures de conservation



## NATURA 2000 - FORMULAIRE STANDARD DE DONNEES

Pour les zones de protection spéciale (ZPS), les propositions de sites d'importance communautaire (pSIC), les sites d'importance communautaire (SIC) et les zones spéciales de conservation (ZSC)

# FR2200363 - Vallée de la Bresle

<a href="#">1. IDENTIFICATION DU SITE</a> .....	<a href="#">1</a>
<a href="#">2. LOCALISATION DU SITE</a> .....	<a href="#">2</a>
<a href="#">3. INFORMATIONS ECOLOGIQUES</a> .....	<a href="#">5</a>
<a href="#">4. DESCRIPTION DU SITE</a> .....	<a href="#">9</a>
<a href="#">5. STATUT DE PROTECTION DU SITE</a> .....	<a href="#">12</a>
<a href="#">6. GESTION DU SITE</a> .....	<a href="#">12</a>

## 1. IDENTIFICATION DU SITE

1.1 Type B (pSIC/SIC/ZSC)	1.2 Code du site FR2200363	1.3 Appellation du site Vallée de la Bresle
1.4 Date de compilation 31/01/1996	1.5 Date d'actualisation 06/09/2013	

### 1.6 Responsables

Responsable national et européen	Responsable du site	Responsable technique et scientifique national
Ministère en charge de l'écologie	DREAL Picardie	MNHN - Service du Patrimoine Naturel
<a href="http://www.developpement-durable.gouv.fr">www.developpement-durable.gouv.fr</a>	<a href="http://www.picardie.developpement-durable.gouv.fr">www.picardie.developpement-durable.gouv.fr</a>	<a href="http://www.mnhn.fr">www.mnhn.fr</a> <a href="http://www.spn.mnhn.fr">www.spn.mnhn.fr</a>
<a href="mailto:en3.en.deb.dgaln@developpement-durable.gouv.fr">en3.en.deb.dgaln@developpement-durable.gouv.fr</a>		<a href="mailto:natura2000@mnhn.fr">natura2000@mnhn.fr</a>

### 1.7 Dates de proposition et de désignation / classement du site

Date de transmission à la Commission Européenne : 31/03/1999



(Proposition de classement du site comme SIC)

Dernière date de parution au JO UE : 07/12/2004

(Confirmation de classement du site comme SIC)

ZSC : date de signature du dernier arrêté (JO RF) : 26/03/2015

Texte juridique national de référence pour la désignation comme ZSC : <http://legifrance.gouv.fr/affichTexte.do?cidTexte=JORFTEXT000030464316>

## 2. LOCALISATION DU SITE

### 2.1 Coordonnées du centre du site [en degrés décimaux]

**Longitude** : 1,58861°

**Latitude** : 49,96694°

### 2.2 Superficie totale

1016 ha

### 2.3 Pourcentage de superficie marine

Non concerné

### 2.4 Code et dénomination de la région administrative

Code INSEE	Région
23	Haute-Normandie
22	Picardie

### 2.5 Code et dénomination des départements

Code INSEE	Département	Couverture (%)
76	Seine-Maritime	7 %
80	Somme	66 %
60	Oise	27 %

### 2.6 Code et dénomination des communes

Code INSEE	Communes
60001	ABANCOURT
80022	ANDAINVILLE
80026	ARGUEL
76035	AUMALE
80063	BEAUCHAMPS
80084	BERMESNIL
76101	BLANGY-SUR-BRESLE
80120	BOUILLANCOURT-EN-SERY
80126	BOUTTENCOURT
80127	BOUVAINCOURT-SUR-BRESLE
76233	ELLECOURT



76255	EU
80373	GAMACHES
60280	GOURCHELLES
76344	HAUDRICOURT
76363	HODENG-AU-BOSC
80443	HORNOY-LE-BOURG
76374	INCHEVILLE
80450	INVAL-BOIRON
80456	LAFRESGUIMONT-SAINT-MARTIN
60347	LANNOY-CUILLERE
76394	LONGROY
76411	MARQUES
80522	MAZIS (LE)
80527	MENESLIES
76441	MONCHAUX-SORENG
76606	MORIENNE
80586	NESLE-L'HOPITAL
76460	NESLE-NORMANDEUSE
80587	NESLETTE
80592	NEUVILLE-COPPEGUEULE
80613	OUST-MAREST
76500	PIERRECOURT
76507	PONTS-ET-MARAIS
80651	QUESNE (LE)
60521	QUINCAMPOIX-FLEUZY
80663	RAMBURES
60545	ROMESCAMPS
80699	SAINT-AUBIN-RIVIERE
80703	SAINT-GERMAIN-SUR-BRESLE
80707	SAINT-LEGER-SUR-BRESLE
60602	SAINT-VALERY
80732	SEARPONT
80760	TILLOY-FLORIVILLE
76739	VIEUX-ROUEN-SUR-BRESLE



2.7 Région(s) biogéographique(s)  
Atlantique (100%)



### 3. INFORMATIONS ÉCOLOGIQUES

#### 3.1 Types d'habitats présents sur le site et évaluations

Types d'habitats inscrits à l'annexe I					Évaluation du site			
Code	PF	Superficie (ha) (% de couverture)	Grottes [nombre]	Qualité des données	A B C D	A B C		
					Représentativité	Superficie relative	Conservation	Évaluation globale
<a href="#">3260</a> <i>Rivières des étages planitiaire à montagnard avec végétation du Ranunculon fluitantis et du Callitricho-Batrachion</i>		124,8 (10 %)		G	A	C	A	A
<a href="#">5130</a> <i>Formations à Juniperus communis sur landes ou pelouses calcaires</i>		12,48 (1 %)		G	A	C	A	A
<a href="#">6210</a> <i>Pelouses sèches semi-naturelles et faciès d'embaumissement sur calcaires (Festuco-Brometalia) (* sites d'orchidées remarquables)</i>		37,44 (3 %)		G	A	C	A	A
<a href="#">6430</a> <i>Mégaphorbiaies hygrophiles d'ourlets planitairiens et des étages montagnard à alpin</i>		12,48 (1 %)		G	B	C	B	B
<a href="#">91E0</a> <i>Forêts alluviales à Alnus glutinosa et Fraxinus excelsior (Alno-Padion, Alnion incanae, Salicion albae)</i>	X	12,48 (1 %)		G	C	C	C	C
<a href="#">9120</a> <i>Hêtraies acidophiles atlantiques à sous-bois à Ilex et parfois à Taxus (Quercion robori-petraeae ou Ilici-Fagenion)</i>		24,96 (2 %)		G	B	C	B	A
<a href="#">9130</a> <i>Hêtraies de l'Asperulo-Fagetum</i>		461,76 (37 %)		G	A	C	B	A

- **PF** : Forme prioritaire de l'habitat.
- **Qualité des données** : G = « Bonne » (données reposant sur des enquêtes, par exemple); M = « Moyenne » (données partielles + extrapolations, par exemple); P = « Médiocre » (estimation approximative, par exemple).
- **Représentativité** : A = « Excellente » ; B = « Bonne » ; C = « Significative » ; D = « Présence non significative ».
- **Superficie relative** : A =  $100 \geq p > 15 \%$  ; B =  $15 \geq p > 2 \%$  ; C =  $2 \geq p > 0 \%$  .
- **Conservation** : A = « Excellente » ; B = « Bonne » ; C = « Moyenne / réduite ».
- **Évaluation globale** : A = « Excellente » ; B = « Bonne » ; C = « Significative ».

#### 3.2 Espèces inscrites à l'annexe II de la directive 92/43/CEE et évaluation

Espèce			Population présente sur le site				Évaluation du site		
Groupe	Code	Nom scientifique	Type	Taille	Unité	Cat.	Qualité des données	A B C D	A B C



				Min	Max		C R V P		Pop.	Cons.	Isol.	Glob.
M	1324	<a href="#">Myotis myotis</a>	p	50	100	i	P	G	C	B	C	B
I	1044	<a href="#">Coenagrion mercuriale</a>	p			i	P	DD	D			
I	1065	<a href="#">Euphydryas aurinia</a>	p			i	P	DD	D			
I	1092	<a href="#">Austropotamobius pallipes</a>	p			i	P	DD	D			
F	1095	<a href="#">Petromyzon marinus</a>	c			i	P	DD	C	C	C	C
F	1096	<a href="#">Lampetra planeri</a>	r			i	P	DD	C	C	C	C
F	1099	<a href="#">Lampetra fluviatilis</a>	p			i	P	DD	C	C	C	C
F	1106	<a href="#">Salmo salar</a>	r			i	P	G	C	C	C	C
F	1163	<a href="#">Cottus gobio</a>	r			i	P	G	C	C	C	C
M	1304	<a href="#">Rhinolophus ferrumequinum</a>	p	40	60	i	P	G	C	B	C	B
M	1321	<a href="#">Myotis emarginatus</a>	p	20	20	i	P	G	C	B	C	B
M	1323	<a href="#">Myotis bechsteinii</a>	p	1	5	i	P	DD	C	A	C	B

- **Groupe** : A = Amphibiens, B = Oiseaux, F = Poissons, I = Invertébrés, M = Mammifères, P = Plantes, R = Reptiles.
- **Type** : p = espèce résidente (sédentaire), r = reproduction (migratrice), c = concentration (migratrice), w = hivernage (migratrice).
- **Unité** : i = individus, p = couples, adults = Adultes matures, area = Superficie en m2, bfemales = Femelles reproductrices, cmales = Mâles chanteurs, colonies = Colonies, fstems = Tiges florales, grids1x1 = Grille 1x1 km, grids10x10 = Grille 10x10 km, grids5x5 = Grille 5x5 km, length = Longueur en km, localities = Stations, logs = Nombre de branches, males = Mâles, shoots = Pousses, stones = Cavités rocheuses, subadults = Sub-adultes, trees = Nombre de troncs, tufts = Touffes.
- **Catégories du point de vue de l'abondance (Cat.)** : C = espèce commune, R = espèce rare, V = espèce très rare, P: espèce présente.
- **Qualité des données** :G = «Bonne» (données reposant sur des enquêtes, par exemple); M =«Moyenne» (données partielles + extrapolations, par exemple); P = «Médiocre» (estimation approximative, par exemple); DD = Données insuffisantes.
- **Population** : A =  $100 \geq p > 15 \%$  ; B =  $15 \geq p > 2 \%$  ; C =  $2 \geq p > 0 \%$  ; D = Non significative.
- **Conservation** : A = «Excellente» ; B = «Bonne» ; C = «Moyenne / réduite».
- **Isolement** : A = population (presque) isolée ; B = population non isolée, mais en marge de son aire de répartition ; C = population non isolée dans son aire de répartition élargie.
- **Evaluation globale** : A = «Excellente» ; B = «Bonne» ; C = «Significative».





### 3.3 Autres espèces importantes de faune et de flore

Espèce			Population présente sur le site				Motivation						
Groupe	Code	Nom scientifique	Taille		Unité	Cat.	Annexe Dir. Hab.		Autres catégories				
			Min	Max			IV	V	A	B	C	D	
I		<a href="#">Ampedus elongatus</a>			i	P							X
P		<a href="#">Neckera crispa</a>			i	P							X
P		<a href="#">Alchemilla glaucescens</a>			i	P							X
P		<a href="#">Anacamptis pyramidalis</a>			i	P			X				
P		<a href="#">Anthericum ramosum</a>			i	P							X
P		<a href="#">Cirsium x rigens</a>			i	P							X
P		<a href="#">Dactylorhiza praetermissa</a>			i	P			X				
P		<a href="#">Dactylorhiza viridis</a>			i	P							X
P		<a href="#">Digitalis lutea</a>			i	P							X
P		<a href="#">Galium fleurotii</a>			i	P			X				
P		<a href="#">Geranium sylvaticum</a>			i	P							X
P		<a href="#">Geum rivale</a>			i	P							X
P		<a href="#">Globularia bisnagarica</a>			i	P							X
P		<a href="#">Gymnadenia odoratissima</a>			i	P			X				
P		<a href="#">Herminium monorchis</a>			i	P			X				
P		<a href="#">Lathraea squamaria</a>			i	P							X
P		<a href="#">Neotinea ustulata</a>			i	P			X				
P		<a href="#">Ophrys aranifera</a>			i	P							X
P		<a href="#">Parnassia palustris</a>			i	P							X



P		<a href="#">Polystichum aculeatum</a>			i	P						X
P		<a href="#">Pulsatilla vulgaris</a>			i	P						X
P		<a href="#">Selinum carvifolia</a>			i	P						X
P		<a href="#">Seseli libanotis</a>			i	P						X
P		<a href="#">Spiranthes spiralis</a>			i	P			X			
P		<a href="#">Teucrium montanum</a>			i	P						X
P		<a href="#">Valeriana dioica</a>			i	P						X
P		<a href="#">Tephrosieris helenitis subsp. helenitis</a>			i	P						X

- **Groupe** : A = Amphibiens, B = Oiseaux, F = Poissons, Fu = Champignons, I = Invertébrés, L = Lichens, M = Mammifères, P = Plantes, R = Reptiles.
- **Unité** : i = individus, p = couples, adults = Adultes matures, area = Superficie en m2, bfemales = Femelles reproductrices, cmales = Mâles chanteurs, colonies = Colonies, fstems = Tiges florales, grids1x1 = Grille 1x1 km, grids10x10 = Grille 10x10 km, grids5x5 = Grille 5x5 km, length = Longueur en km, localities = Stations, logs = Nombre de branches, males = Mâles, shoots = Pousses, stones = Cavités rocheuses, subadults = Sub-adultes, trees = Nombre de troncs, tufts = Touffes.
- **Catégories du point de vue de l'abondance (Cat.)** : C = espèce commune, R = espèce rare, V = espèce très rare, P: espèce présente.
- **Motivation** : IV, V : annexe où est inscrite l'espèce (directive «Habitats») ; A : liste rouge nationale ; B : espèce endémique ; C : conventions internationales ; D : autres raisons.



## 4. DESCRIPTION DU SITE

### 4.1 Caractère général du site

Classe d'habitat	Pourcentage de couverture
N06 : Eaux douces intérieures (Eaux stagnantes, Eaux courantes)	10 %
N07 : Marais (vegetation de ceinture), Bas-marais, Tourbières,	18 %
N09 : Pelouses sèches, Steppes	7 %
N10 : Prairies semi-naturelles humides, Prairies mésophiles améliorées	18 %
N15 : Autres terres arables	0 %
N16 : Forêts caducifoliées	42 %
N20 : Forêt artificielle en monoculture (ex: Plantations de peupliers ou d'Arbres exotiques)	3 %
N23 : Autres terres (incluant les Zones urbanisées et industrielles, Routes, Décharges, Mines)	2 %

### Autres caractéristiques du site

Le site de la vallée de la Bresle rassemble quatre sous-unités :

#### 1 - la Bresle (lit mineur avec 10m de part et d'autre)

La Bresle est une rivière de première catégorie dont le cours partage les régions de Haute-Normandie et de Picardie. Avec ses populations de Saumon atlantique (*Salmo salar*) (adultes abondants mais faible densité de juvéniles), elle est un élément majeur du réseau fluvial et piscicole du Nord-Ouest de la France. Bien qu'elle n'occupe au niveau national qu'un rang moyen pour les effectifs " captures " de saumon atlantique, elle est avec l'Authie l'une des seules rivières de la Seine au Danemark à être encore fréquentée par cette espèce. Sa conservation, qui a déjà fait l'objet d'un programme pilote de restauration, apparaît en connaissance de cause comme un choix stratégique fondamental sur le plan biogéographique européen.

Il convient également de noter que certaines zones du lit majeur constituent des habitats relictuels de bocages prairiaux ou de systèmes hydromorphes paratourbeux (avec les prés paratourbeux subatlantique du *Selino carvifoliae-juncetum subnodulosi* et atlantique de l'*Hydrocotylo vulgaris-juncetum subnodulosi*) qu'il convient de rattacher au cours d'eau lui-même.

#### 2 - Coteaux et vallées de la Basse-Bresle

Il s'agit d'un ensemble très original pour le nord de la France de coteaux et vallées crayeuses, sous " influence littorale " traduite par des affinités thermo-atlantiques marquées. Ce petit noyau d'habitats de pelouses, ourlets et bois calcicoles possède une aire très limitée en Picardie où il trouve sa limite Nord. Son originalité floristique est particulièrement bien marquée au niveau des ourlets et des pelouses (présence de *Senecio helenitis*, *Calamintha nepeta* subsp. *Spruneri*, *geranium sylvaticum* en aire isolée). Cet ensemble tranche nettement avec les coteaux situés plus en aval de la Bresle, à partir de la Vimeuse qui marque l'extrémité des influences thermo-continentales calcicoles du versant droit de la Bresle.

La connaissance des habitats de ce noyau " thermo-littoral " atlantique est particulièrement faible, mais il doit constituer une série probablement endémique sur craie du littoral cauchois à Ault

#### 3- Coteaux de la Bresle moyenne et du Liger

Ensemble de coteaux des versants chauds de la Bresle et du Liger assurant une longue continuité de pelouses, ourlets, fourrés et boisements calcicoles à caractères thermo-continentaux teintés d'influences submontagnardes. La série s'inscrit dans une potentialité de hêtraie calcicole atlantique. La complémentarité caténale inclut les forêts acidiphiles de plateau sur argile à silex qui sont en contact, ainsi que les espaces alluviaux de la vallée du Liger, petite rivière qui vient compléter le réseau fluvial de la Bresle. Par son orientation sud-est/nord-ouest, la vallée de la Bresle constitue un long corridor écologique.

#### 4 - Coteaux et vallée de la Haute-Bresle

Ensemble éclaté de coteaux calcaires et vallées du haut bassin de la Bresle, complémentaire des autres sous-sites de la Bresle, et réunissant un ensemble remarquable de pelouses crayeuses riches en orchidées et junipérides, avec leur cortège associé de formations dynamiques sériales, à caractère submontagnard sensible dans les situations fraîches et froides.

L'ensemble des séries pelousaires représentées avec les séries climaciques forestières donne une représentation exemplaire et très diversifiée des potentialités du plateau picard occidental, avec une remarquable richesse floristique notamment.



Vulnérabilité : L'état d'abandon des coteaux calcaires varie selon de nombreux facteurs (seuils de blocage dynamique, populations cuniculines abondantes, boisements artificiels, etc...), mais de manière globale, l'état de conservation du réseau est encore satisfaisant, notamment par le maintien d'un pâturage bovin ou d'une activité soutenue des lapins, et ménage à défaut des possibilités intrinsèques fortes de restauration rapide mais devenues urgentes. Plusieurs coteaux abandonnés présentent des superficies encore compatibles avec la restauration du pastoralisme. Les pressions sont nombreuses (activités de loisirs, carrières, décharges, boisements artificiels, eutrophisation agricole de contact, etc...). A l'état d'abandon, le réseau pelousaire se densifie et s'embroussaille suite aux abandons d'exploitation traditionnelle et à la chute des effectifs des populations de lapin. Protection vis à vis des cultures environnantes, notamment des descentes de nutriments et des eutrophisations de contact par préservation (ou installation) de bandes enherbées, haies, prairies, boisements notamment en haut de versant. Restauration d'un pastoralisme sur les coteaux et rajeunissement des pré-bois encore riches en éléments des pelouses et ourlets calcicoles. Le lit majeur du réseau aquatique de la Bresle est soumis à de très nombreuses pressions (surtout gravières, également populiculture, tourisme, abandon des prairies,...) dont les effets additionnés ont déjà presque entièrement amputé la richesse écologique du lit majeur de la Bresle. Une meilleure harmonisation et répartition des activités devront être recherchées dans le futur, afin de préserver les ultimes lambeaux de systèmes prairiaux et bocagers alluviaux subsistants dont le maintien est indispensable à la préservation des habitats et espèces visés par la Directive et présents sur le site au sein du lit mineur ou de ses berges.

## 4.2 Qualité et importance

- au niveau de la Bresle (lit mineur et 10 m de part et d'autre) :

\* La diversité ichtyologique de la Bresle comporte notamment 5 espèces de poissons de la directive : Saumon atlantique, Lamproie fluviatile, Lamproie marine, Lamproie de Planer et le Chabot. Le présence de l'Écrevisse à pieds blancs, espèce bio-indicatrice de milieux de qualité assez élevée, est à noter sur la partie amont du bassin pour l'essentiel des populations et en état des connaissances.

\* Les habitats aquatiques rhéophiles et lentiques (*Callitricetum obtusangulae* ...) sont d'autres bioindicateurs de l'intérêt du cours d'eau.

\* L'intérêt orchidologique (*Dactylorhiza* pl.sp.) et odonatologique est également élevé avec 4 espèces de libellules menacées dont une espèce de la directive (l'Agrion de Mercure *Coenagrion mercuriale* dont il s'agit d'une des rares localités connues connue du nord de la France).

- au niveau des coteaux et vallées de la basse-Bresle :

Outre l'intérêt floristique important, il est probable que l'originalité biogéographique soit sensible chez les animaux également. L'intérêt ornithologique est notable et lié au système forestier.

- niveau des coteaux de la Bresle moyenne et du Liger :

Le site donne une représentation optimale des potentialités d'habitats calcicoles et alluviaux de cette partie sud-occidentale du plateau picard, avec un centre d'intérêt majeur axé sur les pelouses calcicoles particulièrement riche sur le plan spécifique :

\*peuplements remarquables d'orchidées

\*richesse floristique avec diverses plantes méridionales en limite d'aire

\*nombreuses plantes protégées, rares et menacées

\*présence du chat sauvage

\*4 espèces de chauve-souris de la directive dans une des rares cavités de la Picardie occidentale (cavité du Quesne, d'Inval-Boiron,...) est à mentionner et vient en complément.

Le site présente aussi quelques superbes junipérais (vallée du Liger) et certains secteurs forestiers ont un intérêt ornithologique remarquable : rapaces et passereaux sylvoles.

- niveau des coteaux et vallée de la Haute-Bresle :

\*Remarquable richesse floristique

\*Intérêts : bryologiques, ornithologiques et ichtyologiques

## 4.3 Menaces, pressions et activités ayant une incidence sur le site

Il s'agit des principales incidences et activités ayant des répercussions notables sur le site



Incidences négatives				
Importance	Menaces et pressions [code]	Menaces et pressions [libellé]	Pollution [code]	Intérieur / Extérieur [i o b]
H	A01	Mise en culture (y compris augmentation de la surface agricole)		B
H	A02	Modification des pratiques culturales (y compris la culture perenne de produits forestiers non ligneux : oliviers, vergers, vignes )		B
H	E01	Zones urbanisées, habitations		O
H	H01	Pollution des eaux de surfaces (limniques et terrestres, marines et saumâtres)		B
H	J02	Changements des conditions hydrauliques induits par l'homme		B
M	B01	Plantation forestière en milieu ouvert		B
M	C01	Exploitation minière et en carrière		B
M	F01	Aquaculture (eau douce et marine)		B
M	F02	Pêche et récolte de ressources aquatiques		B
M	G01	Sports de plein air et activités de loisirs et récréatives		I
M	G05	Autres intrusions et perturbations humaines		B
M	H02	Pollution des eaux souterraines (sources ponctuelles ou diffuses)		B
M	I01	Espèces exotiques envahissantes		B
Incidences positives				
Importance	Menaces et pressions [code]	Menaces et pressions [libellé]	Pollution [code]	Intérieur / Extérieur [i o b]
H	A03	Fauche de prairies		I
H	A04	Pâturage		I
M	F03	Chasse et collecte d'animaux sauvages (terrestres)		I

- **Importance** : H = grande, M = moyenne, L = faible.
- **Pollution** : N = apport d'azote, P = apport de phosphore/phosphate, A = apport d'acide/acidification, T = substances chimiques inorganiques toxiques, O = substances chimiques organiques toxiques, X = pollutions mixtes.
- **Intérieur / Extérieur** : I = à l'intérieur du site, O = à l'extérieur du site, B = les deux.

#### 4.4 Régime de propriété

Type	Pourcentage de couverture
Propriété privée (personne physique)	88 %
Propriété d'une association, groupement ou société	7 %
Collectivité territoriale	4 %
Autre	1 %



## 4.5 Documentation

Lien(s) :

### 5.1 Types de désignation aux niveaux national et régional

Code	Désignation	Pourcentage de couverture
00	Aucune protection	100 %

### 5.2 Relation du site considéré avec d'autres sites

Désignés aux niveaux national et régional :

Code	Appellation du site	Type	Pourcentage de couverture
------	---------------------	------	---------------------------

Désignés au niveau international :

Type	Appellation du site	Type	Pourcentage de couverture
------	---------------------	------	---------------------------

### 5.3 Désignation du site

## 6. GESTION DU SITE

### 6.1 Organisme(s) responsable(s) de la gestion du site

Organisation :

Adresse :

Courriel :

Organisation : Institution interdépartementale 60/76/80 pour la gestion et la valorisation de la Bresle

Adresse : 3 rue S#ur Badiou 76390 Aumale

Courriel :

### 6.2 Plan(s) de gestion

Existe-il un plan de gestion en cours de validité ?

Oui Nom : DOCOB  
Lien :  
[http://natura2000.mnhn.fr/uploads/doc/PRODBIOTOP/359\\_DOCOB\\_TOME\\_1.pdf](http://natura2000.mnhn.fr/uploads/doc/PRODBIOTOP/359_DOCOB_TOME_1.pdf)

Nom : DOCOB

Lien :

[http://natura2000.mnhn.fr/uploads/doc/PRODBIOTOP/359\\_TOME\\_1\\_Annexes.pdf](http://natura2000.mnhn.fr/uploads/doc/PRODBIOTOP/359_TOME_1_Annexes.pdf)

Nom : DOCOB



Lien :

[http://natura2000.mnhn.fr/uploads/doc/PRODBIOTOP/359\\_TomellAnnexesAetB.pdf](http://natura2000.mnhn.fr/uploads/doc/PRODBIOTOP/359_TomellAnnexesAetB.pdf)

Non, mais un plan de gestion est en préparation.

Non

### 6.3 Mesures de conservation

Plans de gestion forestiers  
Plans de gestion hydrauliques



## NATURA 2000 - FORMULAIRE STANDARD DE DONNEES

Pour les zones de protection spéciale (ZPS), les propositions de sites d'importance communautaire (pSIC), les sites d'importance communautaire (SIC) et les zones spéciales de conservation (ZSC)

# FR2200369 - Réseau de coteaux crayeux du bassin de l'Oise aval (Beauvaisis)

<a href="#">1. IDENTIFICATION DU SITE</a>	<a href="#">1</a>
<a href="#">2. LOCALISATION DU SITE</a>	<a href="#">2</a>
<a href="#">3. INFORMATIONS ECOLOGIQUES</a>	<a href="#">4</a>
<a href="#">4. DESCRIPTION DU SITE</a>	<a href="#">7</a>
<a href="#">5. STATUT DE PROTECTION DU SITE</a>	<a href="#">8</a>
<a href="#">6. GESTION DU SITE</a>	<a href="#">9</a>

## 1. IDENTIFICATION DU SITE

### 1.1 Type

B (pSIC/SIC/ZSC)

### 1.2 Code du site

FR2200369

### 1.3 Appellation du site

Réseau de coteaux crayeux du bassin de l'Oise aval  
(Beauvaisis)

### 1.4 Date de compilation

31/01/1996

### 1.5 Date d'actualisation

26/04/2013

### 1.6 Responsables

Responsable national et européen	Responsable du site	Responsable technique et scientifique national
Ministère en charge de l'écologie	DREAL Picardie	MNHN - Service du Patrimoine Naturel
<a href="http://www.developpement-durable.gouv.fr">www.developpement-durable.gouv.fr</a>	<a href="http://www.picardie.developpement-durable.gouv.fr">www.picardie.developpement-durable.gouv.fr</a>	<a href="http://www.mnhn.fr">www.mnhn.fr</a> <a href="http://www.spn.mnhn.fr">www.spn.mnhn.fr</a>
<a href="mailto:en3.en.deb.dgaln@developpement-durable.gouv.fr">en3.en.deb.dgaln@developpement-durable.gouv.fr</a>		<a href="mailto:natura2000@mnhn.fr">natura2000@mnhn.fr</a>





## 1.7 Dates de proposition et de désignation / classement du site

Date de transmission à la Commission Européenne : 31/03/1999  
(Proposition de classement du site comme SIC)

Dernière date de parution au JO UE : 07/12/2004  
(Confirmation de classement du site comme SIC)

ZSC : date de signature du dernier arrêté (JO RF) : 28/07/2014

Texte juridique national de référence pour la désignation comme ZSC : <http://www.legifrance.gouv.fr/affichTexte.do?cidTexte=JORFTEXT000029409672&dateTexte=&categorieLien=id>

## 2. LOCALISATION DU SITE

### 2.1 Coordonnées du centre du site [en degrés décimaux]

**Longitude** : 1,98778°

**Latitude** : 49,525°

### 2.2 Superficie totale

415 ha

### 2.3 Pourcentage de superficie marine

Non concerné

### 2.4 Code et dénomination de la région administrative

Code INSEE	Région
22	Picardie

### 2.5 Code et dénomination des départements

Code INSEE	Département	Couverture (%)
60	Oise	100 %

### 2.6 Code et dénomination des communes

Code INSEE	Communes
60003	ABBEVILLE-SAINT-LUCIEN
60057	BEAUVAIS
60084	BONNIERES
60146	CHEPOIX
60222	ESSUILES
60242	FONTAINE-LAVAGANNE
60243	FONTAINE-SAINT-LUCIEN
60250	FOUQUENIES
60281	GOURNAY-SUR-ARONDE
60299	HARDIVILLERS
60310	HERCHIES
60328	JUVIGNIES



60351	LATAULE
60359	LHERAULE
60377	MAISONCELLE-TUILERIE
60387	MARSEILLE-EN-BEAUVAISIS
60400	MESNIL-SUR-BULLES (LE)
60403	MILLY-SUR-THERAIN
60436	MORY-MONTCRUX
60442	MUIDORGE
60449	NEUFVY-SUR-ARONDE
60465	NOIREMONT
60468	NOURARD-LE-FRANC
60497	PLESSIER-SUR-BULLES (LE)
60520	QUESNEL-AUBRY (LE)
60535	REUIL-SUR-BRECHE
60588	SAINT-MAUR
60590	SAINT-OMER-EN-CHAUSSEE
60646	TROISSEREUX
60648	TROUSSENCOURT
60668	VERDEREL-LES-SAUQUEUSE
60688	VILLERS-SUR-BONNIERES

## 2.7 Région(s) biogéographique(s) Atlantique (100%)



### 3. INFORMATIONS ÉCOLOGIQUES

#### 3.1 Types d'habitats présents sur le site et évaluations

Types d'habitats inscrits à l'annexe I					Évaluation du site			
Code	PF	Superficie (ha) (% de couverture)	Grottes [nombre]	Qualité des données	A B C D	A B C		
					Représentativité	Superficie relative	Conservation	Évaluation globale
<a href="#">5130</a> <i>Formations à Juniperus communis sur landes ou pelouses calcaires</i>		8,1 (1,95 %)		G	A	C	C	C
<a href="#">6210</a> <i>Pelouses sèches semi-naturelles et faciès d'embuissonnement sur calcaires (Festuco-Brometalia) (* sites d'orchidées remarquables)</i>		46,9 (11,27 %)		G	B	C	C	B
<a href="#">6510</a> <i>Prairies maigres de fauche de basse altitude (Alopecurus pratensis, Sanguisorba officinalis)</i>		2,4 (0,58 %)		G	B	C	B	C
<a href="#">8160</a> <i>Eboulis médio-européens calcaires des étages collinéen à montagnard</i>	X	0,3 (0,07 %)		G	A	C	B	A
<a href="#">9130</a> <i>Hêtraies de l'Asperulo-Fagetum</i>		163,9 (39,4 %)		G	B	C	B	C

- **PF** : Forme prioritaire de l'habitat.
- **Qualité des données** : G = «Bonne» (données reposant sur des enquêtes, par exemple); M = «Moyenne» (données partielles + extrapolations, par exemple); P = «Médiocre» (estimation approximative, par exemple).
- **Représentativité** : A = «Excellente» ; B = «Bonne» ; C = «Significative» ; D = «Présence non significative».
- **Superficie relative** : A =  $100 \geq p > 15 \%$  ; B =  $15 \geq p > 2 \%$  ; C =  $2 \geq p > 0 \%$ .
- **Conservation** : A = «Excellente» ; B = «Bonne» ; C = «Moyenne / réduite».
- **Évaluation globale** : A = «Excellente» ; B = «Bonne» ; C = «Significative».

#### 3.2 Espèces inscrites à l'annexe II de la directive 92/43/CEE et évaluation

Espèce			Population présente sur le site					Évaluation du site				
Groupe	Code	Nom scientifique	Type	Taille		Unité	Cat. C R V P	Qualité des données	A B C D	A B C		
				Min	Max				Pop.	Cons.	Isol.	Glob.
M	1324	<a href="#">Myotis myotis</a>	w	1	5	i	P	M	C	B	C	B
M	1324	<a href="#">Myotis myotis</a>	p			i	P	G	C	B	C	B



P	1493	<a href="#">Sisymbrium supinum</a>	p	2	7	localities	P	G	C	C	C	C
I	6199	<a href="#">Euplagia quadripunctaria</a>	p			i	P	G	C	B	C	C
I	1065	<a href="#">Euphydryas aurinia</a>	p			i	P	M	C	C	C	A
M	1303	<a href="#">Rhinolophus hipposideros</a>	p	1	1	i		G	D			
M	1304	<a href="#">Rhinolophus ferrumequinum</a>	w	1	5	i	P	M	C	B	C	B
M	1304	<a href="#">Rhinolophus ferrumequinum</a>	p			i	P	G	C	B	C	B
M	1323	<a href="#">Myotis bechsteinii</a>	p	2	2	i	P	G	C	C	C	C

- **Groupe** : A = Amphibiens, B = Oiseaux, F = Poissons, I = Invertébrés, M = Mammifères, P = Plantes, R = Reptiles.
- **Type** : p = espèce résidente (sédentaire), r = reproduction (migratrice), c = concentration (migratrice), w = hivernage (migratrice).
- **Unité** : i = individus, p = couples, adults = Adultes matures, area = Superficie en m2, bfemales = Femelles reproductrices, cmales = Mâles chanteurs, colonies = Colonies, fstems = Tiges florales, grids1x1 = Grille 1x1 km, grids10x10 = Grille 10x10 km, grids5x5 = Grille 5x5 km, length = Longueur en km, localities = Stations, logs = Nombre de branches, males = Mâles, shoots = Pousses, stones = Cavités rocheuses, subadults = Sub-adultes, trees = Nombre de troncs, tufts = Touffes.
- **Catégories du point de vue de l'abondance (Cat.)** : C = espèce commune, R = espèce rare, V = espèce très rare, P: espèce présente.
- **Qualité des données** : G = «Bonne» (données reposant sur des enquêtes, par exemple); M = «Moyenne» (données partielles + extrapolations, par exemple); P = «Médiocre» (estimation approximative, par exemple); DD = Données insuffisantes.
- **Population** : A =  $100 \geq p > 15\%$  ; B =  $15 \geq p > 2\%$  ; C =  $2 \geq p > 0\%$  ; D = Non significative.
- **Conservation** : A = «Excellente» ; B = «Bonne» ; C = «Moyenne / réduite».
- **Isolement** : A = population (presque) isolée ; B = population non isolée, mais en marge de son aire de répartition ; C = population non isolée dans son aire de répartition élargie.
- **Evaluation globale** : A = «Excellente» ; B = «Bonne» ; C = «Significative».

### 3.3 Autres espèces importantes de faune et de flore

Espèce			Population présente sur le site				Motivation					
Groupe	Code	Nom scientifique	Taille		Unité	Cat.	Annexe Dir. Hab.		Autres catégories			
			Min	Max			IV	V	A	B	C	D
P		<a href="#">Anthericum ramosum</a>			i	P						X
P		<a href="#">Botrychium lunaria</a>			i	P						X
P		<a href="#">Daphne mezereum</a>			i	P						X
P		<a href="#">Digitalis lutea</a>			i	P						X
P		<a href="#">Euphrasia officinalis</a>			i	P						X
P		<a href="#">Genista sagittalis</a>			i	P						X



P		<a href="#">Linum tenuifolium</a>			i	P						X
P		<a href="#">Melittis melissophyllum</a>			i	P						X
P		<a href="#">Monotropa hypopitys</a>			i	P						X
P		<a href="#">Orobanche gracilis</a>			i	P						X
P		<a href="#">Polygala comosa</a>			i	P						X
P		<a href="#">Pulsatilla vulgaris</a>			i	P						X
P		<a href="#">Sesleria caerulea</a>			i	P						X
P		<a href="#">Teucrium montanum</a>			i	P						X

- **Groupe** : A = Amphibiens, B = Oiseaux, F = Poissons, Fu = Champignons, I = Invertébrés, L = Lichens, M = Mammifères, P = Plantes, R = Reptiles.
- **Unité** : i = individus, p = couples, adults = Adultes matures, area = Superficie en m2, bfemales = Femelles reproductrices, cmales = Mâles chanteurs, colonies = Colonies, fstems = Tiges florales, grids1x1 = Grille 1x1 km, grids10x10 = Grille 10x10 km, grids5x5 = Grille 5x5 km, length = Longueur en km, localities = Stations, logs = Nombre de branches, males = Mâles, shoots = Pousses, stones = Cavités rocheuses, subadults = Sub-adultes, trees = Nombre de troncs, tufts = Touffes.
- **Catégories du point de vue de l'abondance (Cat.)** : C = espèce commune, R = espèce rare, V = espèce très rare, P: espèce présente.
- **Motivation** : IV, V : annexe où est inscrite l'espèce (directive « Habitats ») ; A : liste rouge nationale ; B : espèce endémique ; C : conventions internationales ; D : autres raisons.



## 4. DESCRIPTION DU SITE

### 4.1 Caractère général du site

Classe d'habitat	Pourcentage de couverture
N09 : Pelouses sèches, Steppes	18 %
N16 : Forêts caducifoliées	68 %
N22 : Rochers intérieurs, Eboulis rocheux, Dunes intérieures, Neige ou glace permanente	1 %
N23 : Autres terres (incluant les Zones urbanisées et industrielles, Routes, Décharges, Mines)	1 %
N27 : Agriculture (en général)	12 %

### Autres caractéristiques du site

Site éclaté constitué par un réseau complémentaire de coteaux crayeux méso-xérophiles représentant un échantillonnage exemplaire et typique des potentialités du plateau picard méridional, liées à la pelouse calcicole de l'Avenulo pratensis-Festucetum lemanii subass. polygaletosum calcareae (l'extrême fragmentation actuelle, la disparition généralisée et la subsistance de relativement faibles étendues de pelouses calcaires ont nécessité la définition d'un réseau très éclaté). Le site englobe les coteaux froids de la Vallée du Thérain associés à une pelouse submontagnarde psychrophile sur craie, originale et endémique du plateau picardo-normand. Très localement, ces potentialités avoisinent celles du Seslerio-Mesobromenion dont une dernière et unique relique persiste dans Beauvais même au Mont aux Lièvres.

Vulnérabilité : Comme la plupart des autres systèmes pelousaires du plateau picard, ces coteaux sont hérités des traditions pastorales de parcours. Leur état d'abandon varie selon de nombreux facteurs (seuils de blocage dynamique, populations cuniculines abondantes, etc...), mais d'une manière globale, l'état de conservation du réseau est encore satisfaisantes et ménage à défaut des possibilités intrinsèques fortes de restauration rapide mais urgentes. Un des coteaux (larris de Verte-Fontaine) est encore exploité par l'un des derniers troupeaux ovins de parcours du Nord de la France. Les pressions sont nombreuses (carrières, décharges, boisements artificiels, en particulier pinèdes à Pin noir d'Autriche, plantations de merisiers, eutrophisation agricole de contact, moto-cross, etc...).

A l'état d'abandon, le réseau pelousaire se densifie et s'embroussaille suite aux abandons d'exploitation traditionnelle et à la chute des effectifs des populations de lapin. Protection vis à vis des cultures environnantes, notamment des descentes de nutriments et des eutrophisations de contact par préservation (ou installation) de bandes enherbées, haies, prairies, boisements notamment en haut de versant. Restauration d'un pastoralisme sur les coteaux non pâturés. Arrêt des extensions de carrières et restauration écologique des anciens fronts favorisant les groupements pionniers. Arrêt des boisements artificiels sur les pelouses calcaires et du moto-cross sauvage.

### 4.2 Qualité et importance

De caractère mésotherme et xérophile et subcontinental, les phytocoenoses pelousaires, associées aux habitats des stades dynamiques qui leur succèdent (banquettes cuniculigènes à Hélianthème, ourlets, fourrés et hêtraies calcicoles sèches), constituent souvent de remarquables séries diversifiées sur le plan floristique : cortège caractéristique des pelouses du Mesobromion avec de nombreuses thermophytes subméditerranéennes, diversité orchidologique importante, 7 espèces protégées dont une de l'annexe II (Sisymbrium supinum), nombreuses espèces menacées.

Une diversité optimale est obtenue avec la continuité de forêts neutro-acidoclines de sommet et de plateau sur argile à silex et limons.

Il convient de souligner complémentaiement l'intérêt ornithologique (rapaces nicheurs), herpétologique (importante population de vipère péliade) et la richesse entomologique de cet ensemble avec quatre espèces menacées au moins, dont une, le Damier de la Succise (Euphydryas aurinia) est inscrite à l'annexe II de la directive.

### 4.3 Menaces, pressions et activités ayant une incidence sur le site

Il s'agit des principales incidences et activités ayant des répercussions notables sur le site



Incidences négatives				
Importance	Menaces et pressions [code]	Menaces et pressions [libellé]	Pollution [code]	Intérieur / Extérieur [i o b]
H	A04.03	Abandon de systèmes pastoraux, sous-pâturage		I
H	G01.03	Véhicules motorisés		I
M	A08	Fertilisation		B
Incidences positives				
Importance	Menaces et pressions [code]	Menaces et pressions [libellé]	Pollution [code]	Intérieur / Extérieur [i o b]

- **Importance** : H = grande, M = moyenne, L = faible.
- **Pollution** : N = apport d'azote, P = apport de phosphore/phosphate, A = apport d'acide/acidification, T = substances chimiques inorganiques toxiques, O = substances chimiques organiques toxiques, X = pollutions mixtes.
- **Intérieur / Extérieur** : I = à l'intérieur du site, O = à l'extérieur du site, B = les deux.

#### 4.4 Régime de propriété

Type	Pourcentage de couverture
Propriété privée (personne physique)	%
Domaine communal	%

#### 4.5 Documentation

Lien(s) :

#### 5.1 Types de désignation aux niveaux national et régional

Code	Désignation	Pourcentage de couverture
------	-------------	---------------------------

#### 5.2 Relation du site considéré avec d'autres sites

Désignés aux niveaux national et régional :

Code	Appellation du site	Type	Pourcentage de couverture
------	---------------------	------	---------------------------

Désignés au niveau international :

Type	Appellation du site	Type	Pourcentage de couverture
------	---------------------	------	---------------------------

#### 5.3 Désignation du site



## 6. GESTION DU SITE

### 6.1 Organisme(s) responsable(s) de la gestion du site

Organisation :

Adresse :

Courriel :

### 6.2 Plan(s) de gestion

Existe-il un plan de gestion en cours de validité ?

Oui

Non, mais un plan de gestion est en préparation.

Non

### 6.3 Mesures de conservation